

13-14



HYDRAULIC GLOBAL SOLUTIONS



UNE SOCIÉTÉ
DU GROUPE



VENSYS POST-EQUIPMENT : le service clés-en-mains

VENSYS POST-EQUIPMENT (VPE), c'est la synergie de 2 activités :

- Les solutions électro-hydrauliques développées par **HYDROKIT**,
- Les équipements hydro-mécaniques pour les Travaux Publics réalisés par **SOERMA TP** et **ASE**.

Nous développons des solutions globales sur mesure répondant à vos exigences et à vos besoins de performance et de sécurité.



AGRICOLE PÊCHE INDUSTRIE

VPE conçoit des kits et équipements pour améliorer les performances, la sécurité et le confort.



CARRIÈRES

VPE adapte vos équipements pour gagner en productivité.



FORESTIER

VPE propose une gamme d'outils spécialisés pour le milieu forestier.



ÉQUIPEMENTS LONGS

VPE transforme vos équipements « à votre mesure ».



DÉMOLITION

VPE repousse vos limites dans la démolition.



TERRASSEMENT

VPE augmente la polyvalence de vos machines tout en conservant leurs performances.



MANUTENTION

VPE a forcément la solution pour vous faire gagner du temps.



HYDROKIT conçoit et fabrique des solutions électro-hydrauliques personnalisées



Depuis 30 ans, HYDROKIT est le partenaire des professionnels de la fabrication, de la vente et de la réparation de matériels. Nos équipes spécialisées en hydraulique connaissent parfaitement votre métier. Ils vous apporteront toutes les solutions électro-hydrauliques pour améliorer les performances, la sécurité et le confort de vos machines.



De gauche à droite : Nathalie BILLAUD, Laurent FAUVERGUE, Romain CARDINAUD, Thibaut HENRY, Yann MANDIN, Matthieu MARCHAND, Aymeric ANDRE, Olivier DUQUESNE, Maxime SICARD, Xavier VERDON, François PARPAILLON, Sébastien WATTEL, Bruno BAILLOUX.

UNE ÉQUIPE DE SPÉCIALISTES À VOTRE ÉCOUTE

Téléphone : 02 51 34 10 10

- > Accompagnement et suivi de vos projets.
- > Définition technique de vos besoins.

UN BUREAU D'ÉTUDES DE 18 INGÉNIEURS POUR DÉVELOPPER VOS SOLUTIONS

- > Des experts en hydraulique et électrique.
- > Conception de kits adaptés à vos machines.
- > Développement de solutions innovantes.
- > Tous nos kits sont accompagnés de leur notice de montage en plusieurs langues.

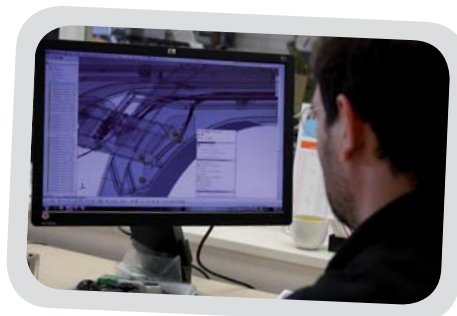

LOGISTIQUE ET RÉACTIVITÉ À VOTRE SERVICE

- > 17 000 références sur stock.
- > Livraison sous 24 heures.
- > 300 colis par jour.
- > 2 tours automatiques de stockage Kardex.



www.hydrokit.com

fait peau neuve !

- > Toutes les documentations HYDROKIT en un clic.
- > Notre savoir-faire en vidéos.
- > Suivez toutes nos actualités en direct.



SOERMA TP/ASE conçoit et fabrique vos solutions hydro-mécaniques



**UNE ÉQUIPE COMMERCIALE
À VOTRE SERVICE**

Téléphone : 02 51 31 67 67

PRIORITÉ AUX ÉTUDES

- > Une équipe de 3 personnes aux études avant-projet.
- > Un bureau d'études de 7 personnes spécialisées en mécanique et en hydraulique.



2 SITES DE PRODUCTION

- > SOERMA TP au Poiré-sur-Vie en Vendée, 6 000 m², spécialisé dans les équipements sur mesure pour les petits, moyens et gros porteurs.
- > ASE à Agen, 1 500 m², spécialisé dans les équipements forestiers et de terrassement.

www.soermatp.com

**Votre site de référence
pour les solutions
SOERMA TP**

- > Notre savoir-faire en vidéo.
- > Toutes nos gammes de produit présentées.
- > Téléchargement des fiches techniques.





Équipements agricoles

3 ^{èmes} points hydrauliques	11
Vérins Walterscheid	13
3 ^{èmes} points hydrauliques par marque	14
Assistances de relevage	15
Chargeurs frontaux	18
Correcteurs de dévers	21
Embrayage - Débrayage	22
Directions hydrostatiques	23
Kits pour lames à neige	24
Distribution hydraulique	25
Entraînement hydraulique semoir	27
Équipements électriques	29
Freinage	31
Graissage	32
Transport et épandage	36
Solutions pour débroussailleuse	38
Équipements divers	39
Matériels forestiers	40
Équipements poids-lourds	42



Pompes agricoles

Pompes tracteurs agricoles	44
Pompes débroussailleuses	76
Pompes moisonneuses-batteuses	79
Pompes TP Manutention	80

Composants hydrauliques



Réservoirs

Réservoirs hydrauliques	82
Accessoires pour réservoirs hydrauliques	84



Filtration

Filtration	85
------------------	----



Refroidisseurs et échangeurs

Refroidisseurs et échangeurs	88
------------------------------------	----



Pompes hydrauliques

Pompes à engrenages	93
Accessoires pompes	107
Pompes et boîtiers multiplicateurs	109
Pompes à pistons	112
Pompes manuelles	122



Groupes hydrauliques

Centrales hydraulique	124
Centrales hydraulique GH1	125
Centrales hydraulique GH14	133



Régulation de débit

Régulation de débit	140
---------------------------	-----



Régulation de pression

Accumulateurs	151
Régulation de pression	152



Distribution

Vannes à boisseau	158
Distribution manuelle monobloc	160



Distribution (suite)

Distribution manuelle empilable	164
Câbles de commande	166
Kits raccords distributeurs	167
Électrovannes à clapet 2 voies	168
Sélecteurs de fonctions	169
Distribution CETOP	172
Distribution CETOP avec boîtier	184
Distribution chargeurs frontaux	187
Distribution PVG32	188
Distribution PVG100	194
Manipulateurs	196



Appareils de blocage

Clapets et valves de sécurité	199
Valves d'équilibrage	202



Vérins

Vérins avec fixations	208
Vérins simple effet sans fixation	211
Vérins double effet sans fixation	212
Vérins pour fendeuse	215
Fixations pour vérins	215
Vérins télescopiques	217
Freinage et béquilles pour remorques	219



Moteurs hydrauliques

Rotators	220
Moteurs rapides	221
Moteurs à pistons	224
Moteurs semi-rapides	225
Moteurs lents	230
Réparation de pompes et moteurs à pistons	233



Composants de direction

Direction hydrostatique	234
-------------------------------	-----



Connectique

Colliers	238
Brides	239
Coupleurs à clapet	241
Coupleurs face plane	244
Multicoupleurs	246
Raccords hydrauliques	248
Flexibles	249



Composants électriques

Vérins électriques	250
Poignées	253
Manipulateurs	256
Connecteurs & Interrupteurs	258
Boîtiers électriques	264



Matériel de contrôle et d'atelier

Groupes de filtration et pompes à vide	265
Pompes de transfert et de remplissage	266
Manomètres numériques	267
Mallettes de contrôle	268
Manomètres	270
Raccords de manomètres	271
Prises de pression	272
Testeurs hydrauliques	273
Maintenance mobile	276

#	
3 ^{èmes} points hydrauliques	11-14

A	
Abaque pour détermination des diamètres de tuyauterie	91
Accessoires de fixation (Bras et ventouse et base)	253
Accessoires poignées Cobra	253
Accessoires pompes	107-108
Accoudoirs Ergonomia	254
Accouplements à couronne polyamide	107
Accumulateurs	151
Adaptateurs de câbles	166, 198
Adaptateurs mâles / femelles pour manomètres	271
Alarm (Hydroalarm)	29
Amortisseurs sur chargeur	19
Amplificateurs de couple	234
Ampoules et accessoires (des interrupteurs)	259
Analyse d'huile	NC
Anti-tangages sur télescopiques	31
Arrêts d'urgence	259
ASE (Équipements forestiers) NOUVEAU	39-44
Assistances de relevage	15-17
Automoteur (Guide de définition)	121

B	
Bande souple applicable à froid	280
Béquille + chape (Remorque)	37, 219
Bennage (Groupes pour camions)	43, 124
Blocs	240
Blocs anti-cavitation pour moteur Danfoss OMP/OMR	207
Blocs anti-choc anti-cavitation	153
Blocs de régulation double débit - double sens	148
Blocs de sécurité	236
Blocs échange	NC
Blocs multi-coupleurs	247
Blocs régulation débit pression LS	149
Bobines	191
Boîte de joints	268
Boîtes à boutons pendantes	258
Boîtier afficheur Hydroscreen NOUVEAU	37
Boîtier iControl	30, 275
Boîtier inverseur de sens de ventilateur	90
Boîtiers de commande à distance	166, 198
Boîtiers de commande vérins électriques	250
Boîtiers électriques	252, 264
Boîtiers multiplicateurs	109-110
Boîtiers personnalisés	264
Boîtiers pour commande d'électro-distributeur	252
Boîtier sélecteur 3 fonctions NOUVEAU	253
Boîtiers réducteurs / multiplicateurs prise de force	NC
Bouchons de remplissage (Reniflards)	84
Boutons poussoirs	259
Break souche	40
Brides bloc	240
Brides pour pompes	239
Buzzers	263

C	
Câble de connexion SUB-D	256
Câbles de commande noirs pvc souple	258
Câbles de commande à distance pour distributeurs	166
Calcul diamètre nominal et de la cylindrée	91-93
Camions - Poids Lourds (Équipements et pompes)	42-43, 112
Carte interface	256
Centrales hydrauliques	125, 137, 139
Centrales avec distribution pour lame à neige	124
CETOP 3 et 5	172-179
Chapes	216
Chargeurs frontaux (Équipements pour)	18-19
Cintreuses manuelles	280
Clapet double à tuyauter	202
Clapets anti-retour	199
Clapets de blocage flasquables sur vérin	201
Clapets de sécurité pour chargeur frontal	18
Clapets de sécurité TP	206
Clapets modulaires CETOP 3 et 5	183
Clapets navette, parachute	199
Clapets pilotés en ligne	200
Cobra (Accessoires de poignée)	253
Coffrets de joints	268
Colliers à souder (et TP) (de fixation sur tube)	238
Colliers de fixation (Accumulateurs)	151
Colonnes de direction	237
Commande chargeur avant sur accoudoir	19
Commandes basse pression pour débroussailleuse	38

Commandes embrayage de pont avant tracteur Case IH	22
Commandes pneumatiques poids lourds	42
Composants de direction	234
Compresseurs d'air à source hydraulique	NC
Compresseurs de bennage	36, 138
Compte-tour avec alarme	29, 251
Compteur de particules (Testeur hydraulique)	274
Compteur horaire multi-utilisateurs	29
Compteurs horaires à déclenchement hydraulique	30, 251
Connecteurs AMP Superseal	262
Connecteurs deutsch série DT	262
Connecteurs et interrupteurs	259-262
Connecteurs multipoints et accessoires (et électrovannes)	261
Contre-paliers	107
Contrôleur universel	278
Convertisseur 12 V / 220 V	280
Cordons pré-câblés	263
Correcteurs de dévers	21
Cosses pour câblage	262
Coupeur fendeur de bûches (ASE) NOUVEAU	39
Couple moteur	91, 223
Coupleurs à clapet Stucchi NOUVEAU	241-243
Coupleurs face plane NOUVEAU	244-245
Coupleurs Spécial Tracteur	242
Coupleurs hydrauliques type camion	42
Crayon marquage métal	280
Crépine aspiration	87

D	
Débrayage électro-hydraulique	22
Débroussailleuse (Commande basse pression et pièces)	38
Décolleurs de pneumatiques	277
Définition Pompes à engrenages (Guide)	106
Définition Automoteur (Guide)	121
Dents de dessouchage	40
Détecteurs de position	263
Détecteurs inductifs	263
Déviateur 3 voies	NC
Dévers (Correcteur de)	21
Diamètre de tuyauterie (Abaque pour détermination)	91-92
Direction de secours	25
Direction (Distributeurs de)	234-235
Directions hydrostatiques	23
Distributeur pour relevage avant	19
Distributeurs à commande basse pression pour chargeur frontal	20
Distributeur à boisseau	163
Distributeurs à commande électrique CETOP	174-177
Distributeurs auxiliaires	25
Distributeurs CETOP 3 et 5 à commande manuelle	178
Distributeurs CETOP 3 et 5 valve d'inversion	179
Distributeurs de direction	234-235
Distributeurs empilables	164-165
Distributeurs empilables compacts (DHEE)	185-186
Distributeurs monoblocs	160-162
Distributeurs pour chargeur frontal	19, 187
Distributeurs pour fendeuse de bûche	163
Distributeurs TP	171
Distribution CETOP	172-183
Distribution CETOP avec boîtier	184-186
Distribution électrique proportionnelle avec position flottante	24
Distribution hydraulique à commande électrique	184-186
Distribution PVG 32 et 100	188-195
Distribution Spéciale TP	171
Diviseur de débit commande électrique proportionnelle	147
Diviseurs 50/50	142
Diviseurs by pass	149-150
Diviseurs de débit motorisés	146
Diviseurs de débit réglables	143
Diviseurs de débit volumétriques	145
DPA	37

E	
Échangeurs thermiques	88-89-90
Éco Stop NOUVEAU	29
Électrovannes à clapet 2 voies	168
Électrovannes à clapet modulaires CETOP 3	183
Électrovannes flasquables sur vérin	NC
Embases pour CETOP 3 et 5	172-173
Embrayage de pont avant sur tracteur Case IH	22
Embrayage et débrayage	22
Embrayages pour pompe	111
Émetteurs-Récepteurs radio	NC
Enrouleur électrique	NC
Entrainement hydraulique semoir	27-28

Entrainements hydrauliques de vis à engrais ou céréales	27
Équipements poids-lourds	42-44
Équipements pour chargeurs frontaux	18
Ergokit (Poignées)	254
Essieux Hydro 4	26

F	
Fendeuse de bûches (Kit)	39
Ferrure pour PVG	195
Filtration en ligne (Spin On)	85-86
Filtres à air à cartouche pour réservoir (Assécheur d'air)	84
Filtres retour semi-immergés	86
Fin de course hydraulique	157
Fixations pour vérins	215-216
Fléco	41
Flectors d'accouplement	107
Flexibles et embouts Dunlophiflex	249
Flexibles de liaison pour prise de pression	271
Force d'un vérin	208
Formule de la vitesse de rotation d'une poulie	279
Fourches à grumes	41
Freinage sur remorque, sur télescopiques, sur tracteur	31, 219
Fusibles et porte-fusibles	258

G	
Gamme PVG	188
Gicleurs	141
Godet et Godet Haut Déversement	41
Gonflage accumulateur	151
Graissage	32-35
Graissage automatique à source hydraulique NOUVEAU	32
Graissage centralisé	33
Graissage monopoint	35, 124
Groupes bennage camion GH10	43, 124
Groupes hydrauliques GH11 et 14	125-137
Groupes hydrauliques modulaires indépendants	138
Groupes de filtration	265
Groupes hydrauliques modulaires	26
Guide de définition Pompes à engrenages	106
Guide de définition Automoteur	121

H	
Huilage de chaîne	32
Hydroalarm	29
Hydroscreen (Boîtier de contrôle) NOUVEAU	37
Hydropneumatiques (Pompes)	123
Hydrovide (Pompe à vide)	265

I	
iControl (Boîtier)	30, 275
Inclinomètre	30, 251
Indicateur de charge et électronique	18
Indicateur de colmatage	86-87
Indicateur de colmatage pour filtre pression	86
Indicateur de niveau (Réservoirs)	84
Indicateur de position sur relevage avant	18
Interrupteurs à bascule	260
Interrupteurs à levier	260
Interrupteurs de puissance	259
Interrupteurs poussoirs	260
Inverseur de sens de ventilateur	90
Inverseurs électriques	259
Inverseur traceur semoir	27

J	
Jauge à filet	280
Joints de sections et tirants	192
Joints lumineux	278

K	
Kit clapet double à tuyauter	202
Kit de commande enrubanneuse	29
Kit distributeur empilable compact	185
Kit distributeur pour relevage avant	19
Kit fendeuse de bûches	39
Kit filtration sur coupleur push pull	265
Kit indicateur de position de relevage avant	19
Kits 3, 4, 5 fonctions supplémentaires pour commande chargeur avant sur accoudoir	19
Kits anti-tangage sur télescopique	31
Kits béquille	37
Kits clapet de sécurité pour chargeur frontal	18
Kits de distribution hydraulique	184-186

Kits de freinage	31
Kits de maintenance électrique	277
Kits direction hydrostatique	23
Kits freinage remorque	31, 219
Kits huilage de chaîne	32
Kits ouverture Vicon	37
Kits pour lames à neige (et Centrales)	24, 139
Kits prise de force hydraulique 6 à 14 kW	27
Kits Raccords pour distributeurs NOUVEAU	167
Kits suppression de cardan	36
Kit treuil et radio commande	42

L

Lames à neige (Kits pour) (Centrales)	24, 124
Lanternes	107
Limiteurs de pression	152-153, 155
Limiteurs de pression flasquables sur moteurs type OMP/OMR	156
Limiteurs de pression modulaires CETOP 3 et 5	180
Lincoln (Graissage)	32-33
Lube Shuttle (Graissage à source hydraulique) NOUVEAU	32

M

Mallette de connecteurs "Deutsch"	278
Mallette de gonflage accumulateurs	151
Mallette de manomètres	267-268
Mallettes de contrôle (et Bon de commande)	267-275
Manchons et accessoires	229
Manipulateurs	196-197
Manipulateurs (Danfoss, Hydrokit, proportionnels...)	256-257
Manomètres	269-271
Manomètres numériques	267
Matériels forestiers	39-40-41
Mini vérins	208
Modules électroniques de ventilateur	90
Montage plaque Setra	NC
Moteurs à pistons	224
Moteurs à pistons : réparation	233
Moteurs lents	230-232
Moteurs rapides à engrenages	221-223
Moteurs semi-rapides	225-229
Multibox	275
Multicoupleurs Stucchi NOUVEAU	246-247
Multimètre	278
Multiplicateurs aluminium	109-110

N

Nettoyeur haute pression	NC
Niveaux de réservoir avec thermomètre	84

P

Paliers vérins télescopiques	217
Paliers pour vérin de fendeuse	215
Pédales de commande	258
Pédibulateurs	197
Pics fils	278
Pièces pour débroussailleuse et PVG 32	38
Pince à colliers et coupante	276
Pince de sertissage de cosses	278
Pincos XTého	40
Pincos crocodile	278
Pistolet de graissage	32, 213
Platines multicoupleurs NOUVEAU	246-247
Pochettes de joint pour moteur semi-rapide Danfoss	229
Poclair : moteurs lents	230-232
Poids-lourds (Équipements)	42-44
Poignées	253-255
Poignées Cobra	253
Poignées Ergokit	254-255
Pointes de touche	278
Pompe à graisse 18V électroportative NOUVEAU	32, 266
Pompe à huile de remplissage pour tracteur	265
Pompes à vide	265
Pompes à engrenages	93-106
Pompes à engrenages pour camions	112
Pompes (Accessoires)	107-108
Pompes (Brides pour)	239
Pompes Hydrokit	93-96
Pompes Sauer Danfoss	97-101
Pompes à huile de remplissage tracteurs	266
Pompes à pistons	113-118
Pompes à pistons pour camions	112
Pompes à pistons : réparation	233
Pompes avec multiplicateurs G2 et G3	109-110
Pompe de transfert	265

Pompes hydropneumatiques	123
Pompes manuelles	122-123
Pompes pour débroussailleuses	76-78
• Berry	76
• Bomford Turner	76
• CMV	76
• Divers débroussailleuses	76
• Mc Connel	77
• Nicolas	77
• Rousseau	78
• SMA	78
Pompes pour machines de travaux publics	80-81
• Case Poclair IH	81
• JCB	80
• Manitou	81
• Merlo	81
Pompes pour moissonneuses-batteuses	79
• Bourgoin	79
• Braud	79
• Claas	79
• Deutz	79
• Fiat Someca	79
• IH	79
• John Deere	79
• Massey Ferguson	79
Pompes tracteurs agricoles	45-75
• Bobard	44
• Carraro	44
• Case IH	45-46
• David Brown	44
• Dérot	44
• Deutz	44-49
• Fauchaux	49
• Fendt	49-50
• Fiat	51-54
• Ford	54-56
• Ford New Holland	57
• Holder	57
• Hurlimann	57
• Iseki	58
• John Deere	58-59
• Lamborghini	59-60
• Landini	60-62
• Loiseau	63
• Massey Ferguson	63-66
• Mercedes	67
• Renault	67-70
• Same	71-72
• Steyr	73-74
• Valtra	75
• Zetor	75
Porte manomètre	270
Presse étoupe	258
Presse à sertir NOUVEAU	280
Pressostats	263
Prises d'alimentation	261
Prises de force hydrauliques 6 à 14 kW	27
Prises de mouvement poids lourds	42
Prises de pression	272
Protecteur électronique de surtension	280
Puissance d'un groupe moto pompe	91

Q

Quickwash	NC
-----------	----

R

Raccords pour manomètres	271-272
Raccords hydrauliques	248
Raccords pour distributeurs	167
Raccords tournants	217
Radio-commandes proportionnelles	264
Réducteurs	NC
Réducteurs de pression CETOP	181
Réducteurs épicycloïdaux	NC
Refrigerateurs	88-89-90
Règle de définition de raccords et brides	280
Regroupement de points	34
Régulateurs de débit	144-150
Régulateurs de débit flasquables sur moteurs	148
Régulation de débit	140-150
Régulation de pompe "LS négatif"	150
Régulation DPA (Débit proportionnel à l'avancement)	37
Régulation proportionnelle hydraulique de ventilateur	90
Relais	258
Réparation de pompes et moteurs à pistons	233
Réparation de vérins hydrauliques	NC

Réservoirs	82-83
Ressorts de protection de flexibles	238
Restricteurs de débit en ligne	140
Restricteurs de débit modulaires CETOP 3 et 5	182
Rhino-Croc	40
Robinets à boisseau	158-159
Robinets fin de course	157
Rotators	43, 220
Rotules agricoles	215
Rotules à visser	216
Rotules industrielles	216

S

Sauer (Pompes à engrenages)	97-101
Sauer (Moteurs rapides à engrenages)	221-223
Sélecteurs de fonctions	169-170
Sélecteur de fonction sur chargeurs frontaux	19
Semoir (Valves inverseur traceur)	27
Sondes de température pour refroidisseur	90
Stylo testeur de champs magnétiques	279
Stop moteur Éco Stop	29
Support de manipulateur	152
Suppression de cardan	36
Système de graissage centralisé	33
Systèmes de mesure hydraulique (3020 et 4010)	274
Système de pesée	18

T

Tachymètres optiques	279
Télescopiques (Kits anti-tangage, Freinage...)	31
Tenons mâles	216
Testeurs hydrauliques	273-275
Thermomètres	279
Traceur semoir (Valves inverseur)	27
Transmetteur de pression	263
Transport et épandage	36-37
Transports de grumes	41
Treuil hydrauliques	42, 220
Tubes hydrauliques	NC
Turbine semoir (Entraînements hydrauliques pour)	28

U

Unions pour manomètre	271
-----------------------	-----

V

Valise manomètres	267
Valve inverseur traceur semoir	27
Valves de blocage réglables	200
Valves de freinage	242
Valves d'équilibrage modulaire CETOP 3	183
Valves d'équilibrage simple, double, flasquable	203, 206-207
Valves de réduction de pression	154
Valves de retournement de charrue Naud	25
Valves diviseuses	236
Valves de régulation de pression proportionnelle	155
Vannes à boisseau	158
Vérins avec fixations et Mini vérins	208-210
Vérins chargeur avant	NC
Vérins sans fixation	211-214
Vérins électriques Thomson	250
Vérins fendeuse de bûche	215
Vérins pour fendeuse	215
Vérins pour kits direction	214
Vérins télescopiques	217-218
Vicon (Kits ouverture)	37
Vidéoscope	266
Vis à engrais ou céréales (Entraînement hydraulique)	27
Vitesse d'écoulement préconisée	91-92
Vitesse de rotation d'une poulie (Formule)	279
Volants de direction	237
Voyants	259
Voyants subminiatures	263

X

XTého (Pince)	40
---------------	----

Les photos et illustrations utilisées dans cet ouvrage ne sont pas contractuelles. La reproduction, même partielle, des schémas, photos et textes de ce document est interdite sans l'autorisation d'HYDROKIT. Tout contrevenant à ces dispositions se risque à des poursuites judiciaires (Loi du 11 mars 1957).

Crédits photos : iStockphotos, Fotolia, Hydrokit, Soerma TP, Lincoln.

COUPLEURS À CLAPET ET MULTICOUPLEURS STUCCHI

- > Coupleurs à clapet push-pull ISO-A
- > Coupleurs à clapet à visser
- > Multicoupleurs 2 à 10 lignes

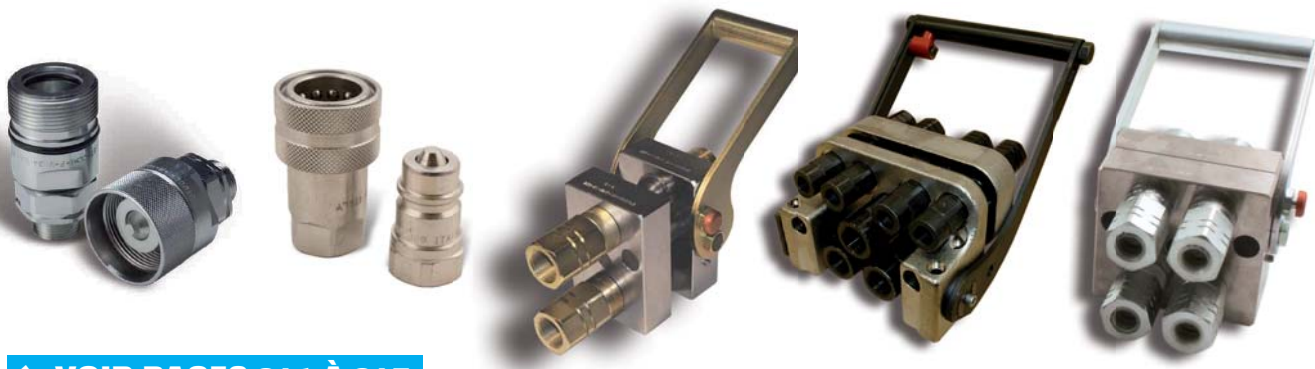

> VOIR PAGES 241 À 245

GRAISSAGE AUTOMATIQUE À SOURCE HYDRAULIQUE DE 2 À 14 POINTS

- > La solution pour un graissage continu



> VOIR PAGE 32



BOÎTIER DE CONTRÔLE HYDROSCREEN

- > Ecran couleurs multifonctions

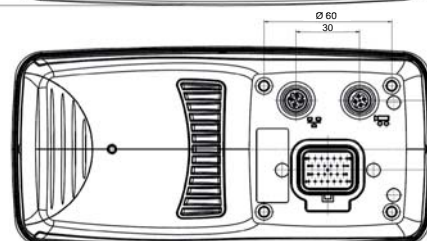
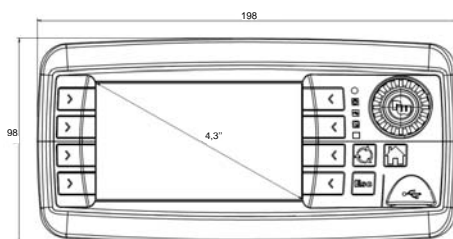
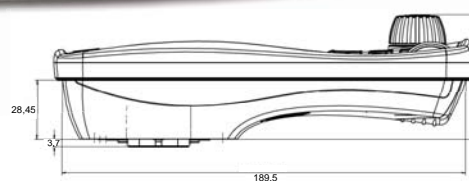

> VOIR PAGE 37

DISTRIBUTEURS EMPILABLES COMPACTS AVEC KITS DE COMMANDE ÉLECTRIQUES

- > Le distributeur hydraulique le plus compact et le plus modulaire

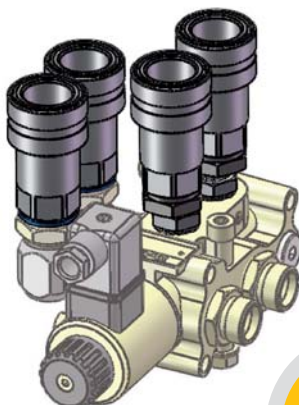

> VOIR PAGE 185



ECO-STOP

- > Economisez du carburant !



> VOIR PAGE 29

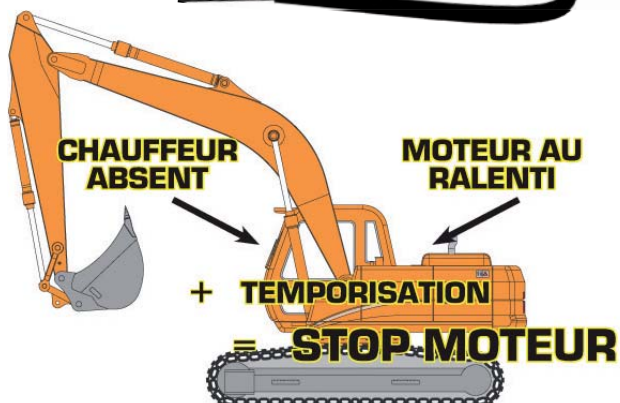

GAMME DE PRESSES À SERTIR

- > Sertir vos flexibles n'importe où !

- Idéal pour les camions ateliers ou pour plus de flexibilité dans vos ateliers.
- Compact et facile d'utilisation.
- Pour flexible de 3/16 à 1" en 2 tresses.



DUNLOPHIFLEX



> VOIR PAGE 249 ET 280

KITS DE RACCORDS POUR DISTRIBUTEURS

- > Des kits raccords "prêts à monter" pour tous les types de distributeurs : monoblocs, empilables, sélecteurs de fonctions, distributeurs CETOP, etc.

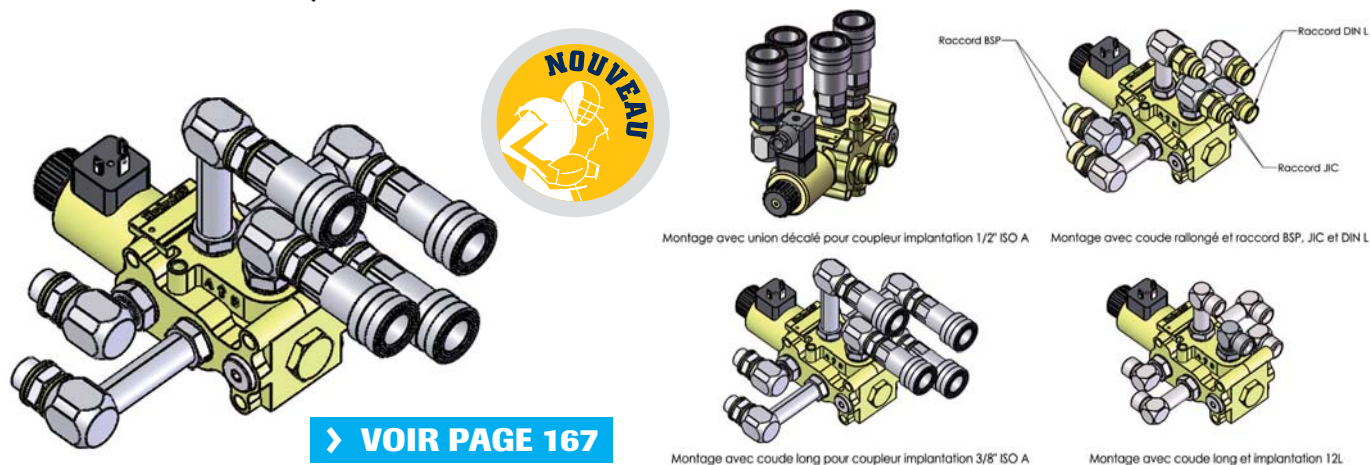

> VOIR PAGE 167

POMPES À GRAISSE ÉLECTRO-PORTATIVES 18 V

- > Plus de puissance pour un graissage encore plus efficace.



> VOIR PAGE 32

3^{ÈME} POINT HYDRAULIQUE WALTERSCHEID

- > Les 3^{èmes} points au meilleur prix !



> VOIR PAGE 13

3^{èmes} POINTS JARDINS ET ESPACES VERTS

Composition

- 3^{ème} point 30 x 50 et clapet double piloté.

Fixations		Entraxe fermé	Course	Référence
Côté tracteur	Côté outil			
Ø 19	Ø 19	410	160	3050160ROT
Ø 19	Ø 19	460	210	3050210ROT
Ø 19	Ø 19	530	280	3050280ROT

Kit doubleur de fonction
Voir page 169

Option kit flexible et coupleur à clapet 3/8 G

Référence : **KFLEX038V2**



La solution pour un travail efficace et précis !

3^{èmes} POINTS TRACTEURS 40 À 70 CH



- Grande course.

Composition

- 3^{ème} point 30 x 60, clapet double piloté et flexibles.

Version	Course	Puissance du tracteur (ch)	Entraxe fermé (mm)	Entraxe ouvert (mm)	Fixations		Référence	
					Côté outil	Côté tracteur	Avec valves à visser	Avec coupleurs
Sans clapet anti-retour	300	70	560	860	Ø 25,4	Ø 25,4	403200	403210
Avec clapet anti-retour	300	70	560	860	Ø 25,4	Ø 25,4	403205	403215

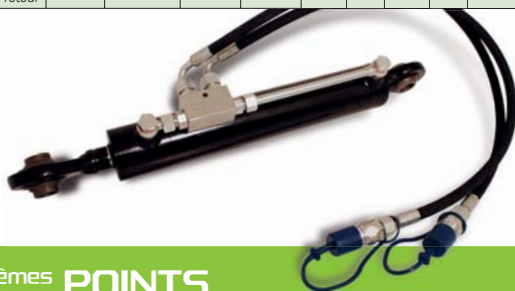

3^{èmes} POINTS TRACTEURS 70 À 110 CH

Composition

- 3^{ème} point 40 x 80 et clapet double piloté.

Fixations		Entraxe fermé	Entraxe ouvert	Course	Référence
Côté tracteur	Côté outil				
Ø 32	Ø 25,4	600	785	185	3670185CR03V1
Ø 25,4	Ø 25,4	600	785	185	3670185CR03V2

Option kit flexible et coupleur à clapet 1/2 G

Référence : **KFLEX012V2**



3^{èmes} POINTS TRACTEURS VERGERS ET VITICULTURE



- Entraxe court.

Composition

- 3^{ème} point 35 x 70 et clapet double piloté.

Fixations		Entraxe fermé	Course	Référence
Côté tracteur	Côté outil			
Ø 25,4	Ø 25,4	474	160	3570160CRO

Option kit flexible et coupleur à clapet 1/2 G

Référence : **KFLEX012V2**



3^{èmes} POINTS TRACTEURS 40 À 70 CH

Composition

- 3^{ème} point 35 x 63 et clapet double piloté.

Fixations		Entraxe fermé	Entraxe ouvert	Course	Référence
Côté tracteur	Côté outil				
Ø 25,4	Ø 25,4	550	760	210	3663210CRO
Ø 25,4	Ø 25,4	500	710	210	3563210ROT

Option kit flexible et coupleur à clapet 1/2 G

Référence : **KFLEX012V2**



3^{èmes} POINTS TRACTEURS 110 À 150 CH

Composition

- 3^{ème} point 36 x 70 et clapet double piloté.

Fixations		Entraxe fermé	Entraxe ouvert	Course	Référence
Côté tracteur	Côté outil				
Ø 25,4	Ø 25,4	530	740	210	4080210ROT
Ø 25,4	Ø 25,4	600	880	280	4080280ROT
Ø 32	Ø 32	601	841	240	4080240CRO

Option kit flexible et coupleur à clapet 1/2 G

Référence : **KFLEX012V2**



3^{èmes} POINTS TRACTEURS 100 À 150 CH

Composition

- 3^{ème} point 50 x 90, clapet double piloté et flexibles.

Course		Fixations		Entraxe fermé (mm)	Entraxe ouvert (mm)	Référence	
Hydraulique	Manuelle	Côté outil	Côté tracteur			Avec valves à visser	Avec coupleurs
210	55	Ø 25,4	Ø 25,4	635	900	40350001	40350101
210	55	Ø 32	Ø 25,4	635	900	40350002	40350102
210	55	Ø 32	Ø 32	635	900	40350003	40350103
210	55	Ø 32	Ø 25,4	705	970	40350004	40350104
210	55	Ø 32	Ø 32	705	970	40350005	40350105
210	55	Ø 25,4	Ø 32	665	930	40350006	40350106
210	55	Ø 32	Ø 32	665	930	40350007	40350107
210	55	Ø 32	Ø 32	745	1010	40350008	40350108

Flexibles inclus.



ACCESSOIRES DE FIXATION POUR 3^{èmes} POINTS

Crochets automatiques

Catégorie	Ø filetage	Ø rotule extérieure	Réf.
2	27 x 300 à droite	51	AM1448
3	36 x 300 à droite	60	C691080

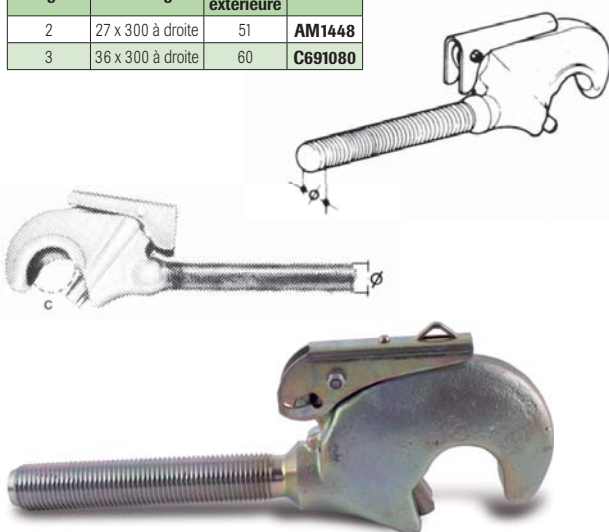

Rotules à visser

Catégorie	A	B	C	D	E	F	G	Référence	Référence écrou seul
2	25,4	51	26x300 à droite	80	200	70	95	TF361	CA36
2	32	51	36x300 à droite	80	2000	70	95	TF362	

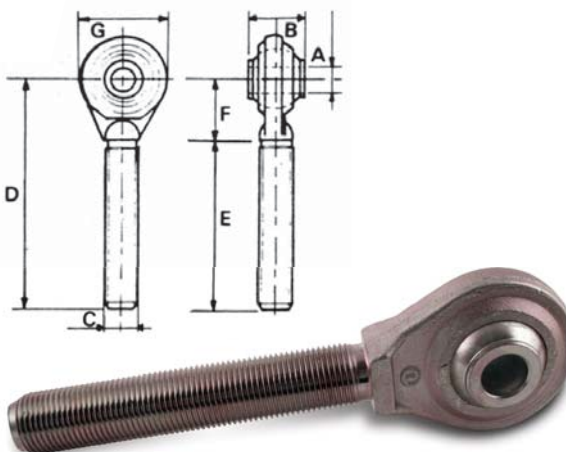

Chapes articulées

Catégorie	d	H	R	D	L	A	B	Maxi puissance tracteur (ch)	Référence
2	26	51	23	M36 x 300	232	63	125	80 - 120	CAT22363
3	32	51	32	Filetage à droite	80	63	80	120 - 200	CAT33363

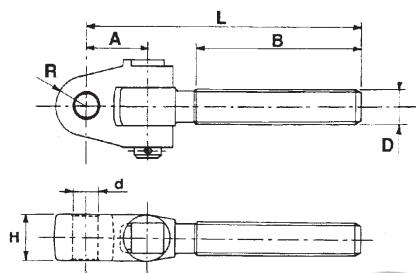

Rotules de crochet automatique

Catégorie	Largeur	Ø Extérieur	Ø Intérieur	Réf.
2	51	51	25	AM1504
2	51	60	25	C652
3	51	60	32	C656



Bagues de réduction

Applications	Catégorie	A	B	C	Référence
3 ^{ème} point	1 - 2	19,4	25,4	51	AM38
	2 - 3	25,4	32	51	AM40
Bras inférieur	1 - 2	22,4	28,4	45	AM42
	2 - 3	28,4	38	45	AM44

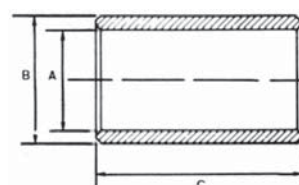

VÉRINS WALTERSCHEID



- WALTERSCHEID : une qualité reconnue.
- Adapté aux grosses puissances : jusqu'à 400 cv.
- Large choix d'entraxes et chapes adaptées au tracteur.
- Clapet de sécurité intégré.
- Support et rotule inclus.



WALTERSCHEID

Vérins crochet

Tracteur 150 à 250 cv, Catégorie 3

1 VÉRIN + SUPPORT						
Référence	Cat / Type	Puissance tracteur	Ø tige	Ø D (mm)	Plage de reglage Lmin -> Lmax	Course L3 (mm)
3670185CROV1	3/70	150 cv	36	25,4	600->785* ou 637->822	185
3670250CROV1					665->915* ou 702->952	250
4090185CROV1C	3/90	200 cv	40	32,2	589->774* ou 626->810	185
4090185CROV1					625->810* ou 662->847	185
4090250CROV1					700->950* ou 737->987	250
5090185CROV1		250 cv			629->814	185
5090250CROV1					704->954	250

2 CHAPE					
	Ø d	L1 (mm)	Référence	x (mm)	y (mm)
*	25,7	63	CAT255090	25,2	39,5
	28,2		CAT285090		
	32,3		CAT325090		
2	25,7	100	CAT255090V1	25,2	39,5
	28,2		CAT285090V1		
	32,3		CAT325090V1		
3	32,3	67	CAT325090V2	28,2	55,5
	35,2		CAT355090V2		
	37,3		CAT375090V2		

Qualité, fiabilité pour les grosses cylindrées.

Tracteur 250 à 400 cv, Catégorie 4

1 VÉRIN + SUPPORT						
Référence	Cat / Type	Puissance tracteur	Ø tige	Ø D (mm)	Plage de réglage Lmin -> Lmax	Course L3 (mm)
50120183CROV1	4/120	400 cv	50	45,2	704->887	183
50120248CROV1					769->1017	248

2 CHAPE			
Ø d	B (mm)	R (mm)	Référence
32,2	50	35	CAT3250120V1
37,3		35	CAT3750120V1
45,2		41	CAT4550120V1
40,5	60	40	CAT4050120V2
45		40	CAT4550120V2

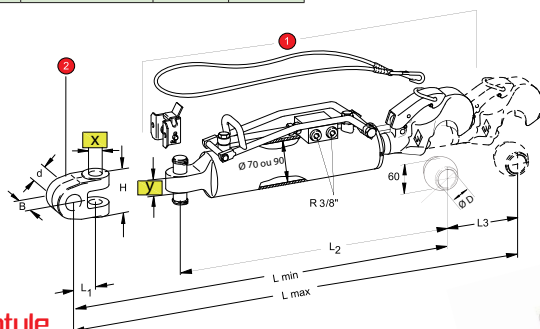
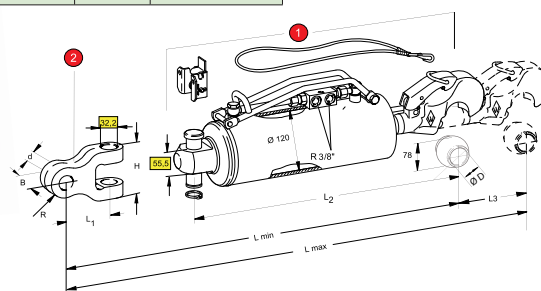

Option

Kit flexible et coupleur à clapet 1/2 ISO A
+ raccord 3/8G
Référence : **KFLEX012V2**



Vérins rotule

Tracteur jusqu'à 300 cv, Catégorie 4

1 VÉRIN + SUPPORT						
Référence	Cat / Type	Puissance tracteur	Ø tige	Plage de réglage Lmin -> Lmax	Course L3 (mm)	Rotule
50120223ROT32V1	4/120	300 cv	50	669->887	223	Ø B mm
50120185ROT32V1				787->972	185	Ø d mm
50120185ROT37V1						51
50120185ROT44V1						32,3

2 CHAPE			
Ø d	B (mm)	R (mm)	Référence
32,2	50	35	CAT3250120V1
37,3		35	CAT3750120V1
45,2		41	CAT4550120V1
40,5	60	40	CAT4050120V2
45		40	CAT4550120V2

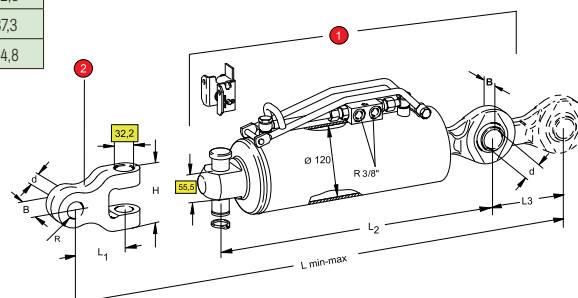

3^{èmes} POINTS HYDRAULIQUES PAR MARQUE



• Gain de temps : une référence par marque.

Le 3^{ème} point
adapté à votre
marque de
tracteur.



CASE					
	Année	Force vérin en tirant (en daN)	Côté outil	Côté tracteur	Réf.
795	93 - 95	6800	Ø 25,4	Ø 25,4	421104
856XL	86 - 96	7700	Ø 25,4 + Ø 32	Ø 25,4	421202
956XL, 1056XL	86 - 92				
845XL plus	93 - 96	6800	Ø 25,4	Ø 25,4	421106
1255XL	86 - 93	7700	Ø 25,4 + Ø 32	Ø 32	421203
1455XL	90 -				
Série 4200	94 -	6800	Ø 25,4	Ø 19	421105
Maxxum Série 51	91 -	8300	Ø 25,4 + Ø 32	Ø 25,4	421201
Magnum Séries 78 et 72	88 -	-	-	-	NC
CS78, 86, 94	96 -	6800	Ø 25,4 + Ø 32	Ø 25,4	421108
CS150	96 -	7900	Ø 25,4 + Ø 32	Ø 32	421208
MX 100, 110, 120, 135	97 -	8000	Ø 25,4 + Ø 32	Ø 25,4	421209
CS75	-	Nous consulter	-	-	NC
JXU80, 90	2003	5500	Ø 25,4	Ø 25,4	467101
JXU100	2003	8300	Ø 25,4	Ø 25,4	467101
MXM120, 130, 140, 150	2003	8300	Ø 25,4 + Ø 32	Ø 28	467202
CLAAS					
Celtis 426, 436, 446, 456	-	5200	Ø 25,4	Ø 25,4	461100
Axos 310, 320, 330, 340	-				
Anion 510, 520, 530, 540	-	7900	Ø 25,4	Ø 25,4	461201
Ares 547, 557	-	7900	Ø 25,4	Ø 25,4	461202
Anion 610, 620, 630, 640	-	8500	Ø 25,4	Ø 25,4 + Ø 32	461203
Ares 816, 826, 836	-	8500	Ø 32	Ø 32	461204
Axon 810, 820, 840	-	8500	Ø 32	Ø 32	461205
DEUTZ					
DX6.05, DX6.10, DX6.30	84 - 90				
DX6.11, DX6.31	90 - 93	7700	Ø 25,4 + Ø 32	Ø 25,4	407201
DX6.21	92 - 93				
DX6.61	90 -				
DX6.16, DX6.17	93 -				
Agrottron 4.80, 4.85, 4.90, 4.95	96 -	8800	Ø 25,4	Ø 37	407202
Agrottron 6.00, 6.05, 6.15, 6.20, 6.30, 6.45	96 -	8800	Ø 25,4	Ø 35	407203
FENDT					
Favorit 611, 612, 614	84 - 93	7700	Ø 25,4 + Ø 32	Ø 32	408203
Farmer 309, 310, 311, 312	84 - 89	7700	Ø 25,4 + Ø 32	Ø 25,4	408202
Farmer Série 300	96 -	7700	Ø 25,4	Ø 25,4	408204
Farmer 310, 311, 312	90 -	7700	Ø 32	Ø 32	408205
Vario 400	-	-	-	-	NC
Favorit 509C	95 -	6800	Ø 25,4 + Ø 32	Ø 25,4	408106
Favorit Série 500C	94 -	8800	Ø 25,4 + Ø 32	Ø 32	408207
Favorit Série 800 et Vario 700	94 -	-	-	-	NC
Xylon Série 520	95 -	8800	Ø 32	Ø 32	408209
FIAT SOMECA					
Fiatagri	-	-	-	-	NC
100.9	86 -				
110.9	87 - 93	7900	Ø 25,4 + Ø 32	Ø 28	409204
115.90, 130.90	84 - 90				
140.90, 160.90, 180.90	84 - 94				
Winner, F100	91 - 95				
F110	91 - 93				
F115	94 - 95	8300	Ø 25,4 + Ø 32	Ø 28	409205
F120, F130	91 - 93				
F140	93 - 95				
FORD					
7610, 7710	83 - 87				
7810	88 - 91	7700	Ø 25,4 + Ø 32	Ø 25,4	419201
7910, 8210	83 - 91				
TW15, TW25	83 - 89				
TW35	83 - 89	-	-	-	NC
7740, 7840, 8240, 8340	92 - 94	8500	Ø 25,4 + Ø 32	Ø 25,4	419202
7740, 7840, 8240, 8340	94 -	8500	Ø 25,4 + Ø 32	Ø 28	419203
HURLIMANN					
XT908, XT909	95 -	6800	Ø 25,4	Ø 25,4	420100
910.4, 910.6	95 -	7900	Ø 25,4	Ø 25,4	420201
Elite 6115, 6135	91 - 94	7900	Ø 25,4	Ø 25,4	420202
6115J, 6135J	95 -	7900	Ø 32	Ø 32	420203
Master 6165	92 -	8100	Ø 25,4 + Ø 32	Ø 32	420204
JOHN DEERE					
2650, 285	87 - 94	8300	Ø 25,4 + Ø 32	Ø 25,4	424202
3050, 3350, 3650	87 - 93	8300			
4050, 4250, 4350, 4450	87 - 89	6800	Ø 25,4 + Ø 32	Ø 32	424203
4055, 4255, 4455	90 - 93	7700			
Séries 6020, 6100, 6200, 6300	93 -	5800	Ø 25,4 + Ø 32	Ø 25,4	424104
6506	96 -	8800	Ø 25,4 + Ø 32	Ø 32	424205
6400, 6600, 6800, 6900	93 -	-	-	-	NC
Séries 7000, 7010, 7020	93 -	8800	Ø 32	Ø 32	424207
8100, 8200, 8300, 8400	95 -	-	-	-	NC
6210	-	-	-	-	NC
6610	-	-	-	-	NC

LAMBORGHINI					
	Année	Force vérin en tirant (en daN)	Côté outil	Côté tracteur	Réf.
Premium 850, 980	95	5200	Ø 25,4	Ø 25,4	428100
Premium 1050, 1060, 1100, 1300	95	7900	Ø 25,4	Ø 25,4	428201
Formula 115, 135	94	7900	Ø 25,4	Ø 25,4	428202
Formula 115L, 135L	95	7900	Ø 32	Ø 32	428203
Racing 150, 165, Champion 150, 160	92	8100	Ø 25,4 + Ø 32	Ø 32	428204
Mc CORMICK					
MTX110, MTX125, MTX140, MC80, MC90, MC100, MC115	-	8000	Ø 25,4 + Ø 32	Ø 25,4	421209
MASSEY FERGUSON					
3065	88				
3070, 3080	87 - 94				
3075, 3085	92				
3090	87 - 92	7900	Ø 25,4 + Ø 32	Ø 25,4	434202
3095	90				
3115, 3125	90 - 95				
3120	94 - 95				
Série 4200	-	-	-	-	NC
3610, 3630	87 - 89				
3635	93 - 95	7700	Ø 25,4 + Ø 32	Ø 25,4	434202
3645, 3655	90 - 95				
3650	87 - 89				
3670, 3680, 3690	-	-	-	-	NC
Série 6100	96	6800	Ø 25,4	Ø 25,4	434104
6160, 6170, Série 6200	96	7900	Ø 25,4	Ø 25,4	434204
6180	96	7900	Ø 25,4	Ø 25,4	434205
Série 8100	96	8800	Ø 25,4 + Ø 32	Ø 25,4	434203
8150, 8160, Série 8200	-	-	-	-	NC
NEW HOLLAND					
TN75	-	4000	-	-	NC
L75, L85					
TL80, TL90	96 -	5500	Ø 25,4	Ø 25,4	467100
L95	96 -				
TL100		8300	Ø 25,4	Ø 25,4	467101
M100, M115, M135, M160, 8160, 8260, 8360, 8560	96 -	8300	Ø 25,4 + Ø 32	Ø 28	467202
Série TM 100	-	-	-	-	NC
G170, G190, G210, G240, 8670, 8770, 8870, 8970	-	-	-	-	NC
7740, 7840, 8240, 8340	94 -	8500	Ø 25,4 + Ø 32	Ø 28	419203
RENAULT					
103.12, 103.14	83 - 88				
110.12, 110.14, 120.14	87 - 89	7900	Ø 25,4 + Ø 32	Ø 25,4	440201
113.12, 133.14, 145.14	83 - 89				
103.52	89 - 91				
104.54	89 -	8800	Ø 25,4 + Ø 32	Ø 25,4	440201
106.54	92 -				
110.54, 120.54, 133.54, 145.54	90 -				
155.54, 175.54	90 - 92	8800	Ø 25,4 + Ø 32	Ø 32	440202
Ares 540, 550, 610	97 -	6800	Ø 25,4	Ø 25,4	440103
Ares 620, 630, 640, 710, 715, 725	97 -	8800	Ø 32	Ø 25,4	440204
Ceres 85, Ceres 95	93 -	7900	Ø 25,4	Ø 25,4	440205
Palet 210	-	-	-	-	NC
SAME					
Explorer 70, 80, 90	-	6800	Ø 25,4	Ø 25,4	442101
Silver 80, 90	-	6800	Ø 25,4	Ø 25,4	442102
Laser 100, 110	84 - 94	8000	Ø 25,4 + Ø 32	Ø 25,4	442201
Laser 130, 150	87 - 93	8000	Ø 25,4 + Ø 32	Ø 32	442201
Antares 100, 110	89 - 93	8000	Ø 25,4 + Ø 32	Ø 25,4	442201
Rubin 120, 135, 150, 160, 180	-	-	-	-	NC
Silver 100.4, 100.8, 110, 130	95 -	8000	Ø 25,4	Ø 25,4	442203
Antares 110 Top, 130 Top	95 -	8000	Ø 25,4	Ø 25,4	442204
Antares II 110, 130	96 -	8000	Ø 32	Ø 32	442205
Titan 145	95 -	7900	Ø 25,4 + Ø 32	Ø 32	442206
Titan 160	91 -				
VALTRA					
600, 700, 800, 900	-	-	-	-	NC
6000	95 -				
6100	91 - 95	7900	Ø 25,4	Ø 25,4	452100
6200, 6300, 6400, 6600	91 -				
6650, 6800	97 -	7900	Ø 25,4	Ø 25,4	452200
6850, 8000	92 -	8300	Ø 25,4	Ø 25,4	452200
8050	97 -				
8100, 8300, 8350	91 - 96				
8150	97 -	8300	Ø 25,4 + Ø 32	Ø 32	452201
8400	94 - 96				
8450, 8550	97 -				
8750, 8850	97 -	-	-	-	NC
8800	95 -	-	-	-	NC
TW35	83 - 89	-	-	-	NC
7740, 7840, 8240, 8340	92 - 94	8500	Ø 25,4 + Ø 32	Ø 25,4	419202
7740, 7840, 8240, 8340	94 -	8500	Ø 25,4 + Ø 32	Ø 28	419203

ASSISTANCES DE RELEVAGE SUR TRACTEURS AGRICOLES



- **Augmentent** les performances du tracteur.
- **Protègent** le circuit hydraulique de relevage.
- **Faciles** à monter (notice fournie).



CASE IH		
	Caractéristiques	Réf
Étui de 15 électrodes spéciales pour soudure sur acier coulé	-	18EL
323, 353, 383, 423, 424, 433, 453, 533, 633, 640, 733, 740, 833, 840	Kit à gauche	321105
	Kit à droite	321205
	Kit 2 vérins	321305
523, 553, 554, 624, 644, 645, 654, 724, 734, 743, 744, 745, 824, 834, 844, 845, 856, 945, 946, 955, 956, 1045, 1055, 1056	Kit à gauche (axe inférieur Ø 19) pour tracteur avec prédisposition	321120
	Kit à gauche (axe inférieur Ø 22) pour tracteur sans prédisposition	321121
	Kit à gauche (axe inférieur Ø 19) pour tracteur série XL avec prédisposition	321122
	Kit à gauche (axe inférieur Ø 22) pour tracteur série XL sans prédisposition	321123
1255 XL, 1455 XL	Kit à droite	321225
Magnum 7110, 7120, 7130, 7140	Kit 2 vérins	321330
5120, 5130, 5140, 5150 MX100, MX110, MX120, MX135	Kit à droite pour tracteur sans bras prédisposé	321227V1
	Kit à droite pour tracteur avec bras prédisposé	321227V4
4210, 4220, 4230, 4240	Kit à gauche	321140
	Kit à droite	321240
	Kit 2 vérins	321340
CX	Kit à gauche	321145V1
	Kit à droite	321245V1
	Kit 2 vérins	321345V1
JXU80, JXU90, JXU100	Kit à gauche	321150V1
	Kit à droite	321250V1
	Kit 2 vérins	321350V1
MXM120, MXM130	Kit à droite	321227V5
JX90U	-	367100V1
JX70, JX75, JX80, JX85, JX90, JX95, Farmall 85A	Kit à gauche	321160V1
Quantum 65C, 65F, 75C, 75F, 85C, 85F, 95C, 95F	Kit à gauche	367130V1
	Kit à droite	367230V1
	Kit 2 vérins	367330V1

DAVID BROWN		
	Caractéristiques	Réf
990, 995, 996, 1210, 1212, 1290, 1390, 1410, 1412, 1490, 1690 (montage standard à droite)	Kit à gauche	305100
	Kit à droite	305200
	Kit 2 vérins	305300

DEUTZ		
	Caractéristiques	Réf
Étui de 15 électrodes spéciales pour soudure sur acier coulé	-	18EL
4006, 4007, 4506, 4507, 5006, 5206, 5207, 5506, 6007, 6206, 6207, 3.60, DX3.60	Kit à gauche	307100
	Kit à droite	307200
	Kit 2 vérins	307300
6006, 6806, 7006, 7007, 7206, 7207, 7807, DX3.70, DX3.90	Kit à gauche	307110
	Kit à droite	307210
	Kit 2 vérins	307310
Vérin de remplacement seul Ø 55 (identique à l'origine) sur 8006, 9006, 10006, DX85, DX90, DX110, DX120, DX4.10, DX4.30, DX4.50, DX4.70, DX6.10, DX6.30	Kit à gauche	307120
	Kit à droite	307220
	Kit 2 vérins	307320
Agroplus 60, 70 (tracteurs non prédisposés)	Kit à gauche	342112
	Kit à droite	342212
	Kit vérins	342312
Agroplus 60, 70 (tracteurs prédisposés bras supérieur)	Kit à droite	342213V1
	Kit 2 vérins	342313V1
Agroplus 100	Kit à gauche	342145V1
	Kit à droite	342245V1
	Kit 2 vérins	342345V1

Complets,
montage facile,
pour gagner en
puissance de
relevage.

ASSISTANCES DE RELEVAGE SUR TRACTEURS AGRICOLES (suite)

FORD		
	Caractéristiques	Réf
Étui de 15 électrodes spéciales pour souder sur acier coulé	-	18EL
2000, 2600, 2610, 3000, 3600, 3610, 3900, 3910	Kit à gauche	319100
Kit plaque d'alimentation	-	319101
3055,4	Kit à gauche	319110
	Kit à droite	319210
	Kit 2 vérins	319310
4100, 4110, 4600, 4610	Kit à gauche	319120
	Kit à droite	319220
	Kit 2 vérins	319320
3930, 4130, 4630, 4830	Kit à gauche	319160
	Kit à droite	319260
	Kit 2 vérins	319360
5000, 5095, 5600, 6600, 7000, 7600, 7700	Kit à gauche	319130
	Kit à droite	319230
	Kit 2 vérins	319330
Pour cabine super luxe : 5610, 6410, 6610, 6700, 6710, 7410, 7610, 7710, 7810, 7910, 8210 (sur tracteur 5610 et 6610, prévoir le déplacement des câbles du frein à main au niveau de la cabine)	Petit boîtier - Kit à droite	319240
	Gros boîtier - Kit à droite	319241
7910, 8210, Vérins de remplacement Ø 55	Kit 2 vérins	319345
5640, 6640, 7740, 7840	Kit à droite	319255

FIAT SOMECA		
	Caractéristiques	Réf
Étui de 15 électrodes spéciales pour souder sur acier coulé	-	18EL
420, 440, 446, 450, 460, 480, 500, 540, 550, 600, 640, 55.45, 65.46 avec plaque	Kit à gauche	309100
	Kit à droite	309200
	Kit 2 vérins	309300
Réf. suivantes ayant option adaptateur sur clapet de choc (pression maintenue dans le vérin d'assistance de relevage), 420, 440, 446, 450, 460, 480, 500, 540, 550, 600, 640, 55.46, 65.46 avec plaque	Kit à gauche	309105
	Kit à droite (sans clapet)	309205
	Kit 2 vérins	309305
666, 766, 55.66, 60.66, 65.66, 70.66, 80.66 TD 5000	Kit à gauche	309120
	Kit à droite	309220
	Kit 2 vérins	309320
580	Kit à droite	309215
615, 650, 670AM, 715, 750	Kit 2 vérins	309330
Kit adaptateur sur clapet de choc	-	309001
670B, 680, 680DT, 780, 780DT, (prévoir l'option clapet de choc pour les tracteurs ne disposant pas de prise de pression)	Kit à gauche	309110
	Kit à droite	309210
	Kit 2 vérins	309310
880, 885DT, 980	Kit à gauche	309140
	Kit à droite	309240
	Kit 2 vérins	309340
55.88, 60.88, 60.90, 65.88, 65.90, 70.88, 70.90, 80.88, 80.90, 85.90	Kit à gauche	309162V1
	Kit à droite (sans clapet)	309262V1
	Kit 2 vérins	309362V1
80.90 (dernier modèle)	Kit à gauche	367100V1
	Kit à droite	367200V1
	Kit 2 vérins	367300V1
90.90, 100.90, 110.90	Kit à droite	309270
115.90, 130.90, 1180, 1280, 1380, 1580 (uniquement sur tracteurs prédisposés)	Kit à droite	309275
F100, F110, F115, F150, F130, Winner, F140	Kit à droite	309280N
60.94, 65.93, 65.94, 72.93, 72.94, 82.93, 82.94, 88.93, 88.94	Kit à gauche	309163
	Kit à droite	309263V1
	Kit 2 vérins	309363V1

JOHN DEERE		
	Caractéristiques	Réf
Étui de 15 électrodes spéciales pour souder sur acier coulé	-	18EL
30, 31, 3050, Gamme 30 et 40 - NB : aucun perçage prévu pour le branchement hydraulique de vérins sur 30.40 et 31.40 à partir du numéro de série 554 661L	Kit 2 vérins	324330V1
10.20, 10.30, 10.40, 10.40PPI, 10.40XE, 11.20, 11.30, 11.40PPI, 11.40XE, 16.30, 16.40PI, 16.40XE, 16.40XESG2, 17.50, 17.50MC1, 18.50, 19.50MC1, 19.50SG2, 20.20, 20.30, 20.40, 20.40PPI, 20.40XE, 20.40SX, 20.40S, 20.40XE, SG2, 20.40SSG2, 20.40SXESG2, 21.20, 21.30, 21.40, 21.40PPI, 21.40SG2, 21.40XE, 21.40XESG2, 24.50, 26.50, 28.50MC1, 28.50SG2 - NB : Aucun perçage prévu pour alimenter les vérins auxiliaires sur les tracteurs John Deere série 40 et 50 à partir du numéro de série 554 548L	Kit 2 vérins	324350
3100, 3200	Kit à droite	324246
	Kit 2 vérins	324346
5000R	Kit 2 vérins	324365V1

HURLIMANN		
	Caractéristiques	Réf
306XE, 307XE, 606XA, 607XA (tracteurs non prédisposés)	Kit à gauche	342112
	Kit à droite	342212
	Kit 2 vérins	342312
306XE, 307XE, 606XA, 607XA (tracteurs prédisposés)	Kit 2 vérins	342313V1

LAMBORGHINI		
	Caractéristiques	Réf
Premium 850, 950	Kit 2 vérins	328355
Premium 1060XT, 910.6	Kit à gauche	342145V1
	Kit à droite	342245V1
	Kit 2 vérins	342345V1
Crono 564.60, 574.70, Sprint 664.60, 674.70 (tracteurs non prédisposés)	Kit à gauche	342112
	Kit à droite	342212
	Kit 2 vérins	342312
Crono 564.60, 574.70, Sprint 664.60, 674.70 (tracteurs prédisposés bras supérieur)	Kit à droite	342213V1
	Kit 2 vérins	342313V1

LANDINI		
	Caractéristiques	Réf
Étui de 15 électrodes spéciales pour souder sur acier coulé	-	18EL
5500, 6500, 6550, 7500, 7550, 8500, 8550	Kit 2 vérins	330300
Séries 30, 50, 70 et 80, 5830, 5860, 5870, 6030, 6060, 6070, 6830, 6860, 6870, 6880, 7530, 7550, 7830, 7860, 7870, 7880, 8830, 8870, 8880, Tracteurs sans prédisposition	Kit 2 vérins	330320
5830, 5860, 5870, 6030, 6060, 6070, 6830, 6860, 6870, 6880, Tracteurs avec prédisposition	Kit à gauche	330125
	Kit à droite	330225
	Kit 2 vérins	330325

Complets, montage facile, pour gagner en puissance de relevage.

ASSISTANCES DE RELEVAGE SUR TRACTEURS AGRICOLES [suite]

Mc CORMICK		
	Caractéristiques	Réf
Étui de 15 électrodes spéciales pour soudure sur acier coulé	-	18EL
CX 70, CX 80, CX 90, CX 100	Kit à droite	321245V1
CX 85, CX 95	Kit 2 vérins	Nous consulter
MC 80, MC 90, MC100, MC115 sans prédisposition	Kit à droite	317201V1
MTX 110, MTX 125, MTX140 avec prédisposition (d'origine en état neuf)	Kit à droite	317202V1
C80L	-	317350V1

MASSEY FERGUSON		
	Caractéristiques	Réf
135, 140, 140S	Kit à gauche	334100
145, 152, 155, 158, 165MK3, 168, 175, 176, 166, 245, 255	Kit à gauche	334110
	Kit à droite	334210
	Kit 2 vérins	334310
254, 27	Kit à gauche	330100
	Kit à droite	330200
	Kit 2 vérins	330300
250, 260, 265, 275, 285, 290, 360, 365, 375, 390, 560, 575, 590, 675, 690, 698, 698T (tracteurs non équipés)	Kit à gauche	334115
	Kit à droite	334215
	Kit 2 vérins	334315
Vérin de remplacement Ø 35 sur 260, 265, 275, 285, 290, 560, 575, 590, 675, 690, 698, 698T, 699	Kit à gauche	334120
	Kit à droite	334220
	Kit 2 vérins	334320
2 vérins de remplacement Ø 90 (supérieur à l'origine) force supplémentaire 1200 kg par vérin sur 26.20, 26.25, 26.40, 26.45, 26.80, 27.20, 27.25 - NB : pour tracteurs 26.20, 26.40 et 27.30 prévoir le changement de l'axe et écrou du bras de relevage supérieur et une rondelle entretoise à l'intérieur de la chape inférieure côté pont.	2 vérins	334350
Série 4200	Kit à gauche	334160V1
	Kit à droite	334260V1
	Kit 2 vérins	334360V1
3625, 3635, 3645	-	334370V1

NEW HOLLAND		
	Caractéristiques	Réf
L60, L65, L75, L85, L95, TL70, TL80, TL90, TL100, 4635, 4835, 5635, 6635, 80.90, T5000	Kit à gauche	367100V1
	Kit à droite	367200V1
	Kit 2 vérins	367300V1
Séries TN avec cabine et TNF (relevage à commande mécanique), T4000, T4000F	Kit à gauche	367130V1
	Kit à droite	367230V1
	Kit 2 vérins	367330V1
M100, M115, M135, 8160, 8260, 8360, TM115, 120, 125, 130, 135 (sans prédisposition basse et pour les 2 montages de tuyauterie de PTO) Tracteur avant fin 98 avec sélecteur de boîte de vitesse de PTO long (pièces à acheter dans le réseau N.H. Levier court 5179656 - Ferrure 5179658 - Câble 82012526) Caution avant retour du bras (avec prédisposition d'origine et en état neuf)	Kit à droite	367220V6
TD70D, TD75D, TD80D, TD85D, TD90D, TD95D, TD5000	Kit à gauche	367140V1



Si la valve de freinage se situe sur la trompette gauche, il n'y a pas de possibilité de montage de ce kit.

Complets,
montage facile,
pour gagner en
puissance de
relevage.

RENAULT		
	Caractéristiques	Réf
Étui de 15 électrodes spéciales pour soudure sur acier coulé	-	18EL
461, 551, 651, 681, 751S, Super 6D, 56, 86, 88, 89	Kit à gauche	340100
	Kit à droite	340200
	Kit 2 vérins	340300
58.14LS, 58.34LS, 61.12RS, 61.14RS, 65.12LS, 65.14LS, 70.14SP, 65.34, 70.32, 70.34, 501S, 7012SP	Kit 2 vérins	340305
	Kit à gauche	340120
	Kit à droite	340220
851, 891, 951, 1151, 1181, 9512, Pont gamme haute	Kit à gauche	340105
	Kit à droite	340205
6112, 6114	Kit à gauche	340105
	Kit à droite	340205
75.12, 75.14, 80.12, 80.14, 85.12, 85.14 (équipés à gauche d'origine)	Kit à droite	340208
Ceres, Tractor 65, 75, 320, 325, 330, 335	Kit à gauche	340109
Étui de 15 électrodes spéciales pour soudure sur acier coulé	-	18EL
461, 551, 651, 681, 751S, Super 6D, 56, 86, 88, 89	Kit à gauche	340100
	Kit à droite	340200
	Kit 2 vérins	340300
58.14LS, 58.34LS, 61.12RS, 61.14RS, 65.12LS, 65.14LS, 70.14SP, 65.34, 70.32, 70.34, 501S, 7012SP	Kit 2 vérins	340305
	Kit à gauche	340120
	Kit à droite	340220
851, 891, 951, 1151, 1181, 9512, Pont gamme haute	Kit à gauche	340105
	Kit à droite	340205
6112, 6114	Kit à gauche	340105
	Kit à droite	340205
75.12, 75.14, 80.12, 80.14, 85.12, 85.14 (équipés à gauche d'origine)	Kit à droite	340208
Ceres, Tractor 65, 75, 320, 325, 330, 335	Kit à gauche	340109

SAME		
	Caractéristiques	Réf
Étui de 15 électrodes spéciales pour soudure sur acier coulé	-	18EL
Corsaro, Saturno, Taurus, MiniTaurus, Condor (avec prédisposition inférieure seulement)	Kit 2 vérins	342315
Explorer 75, Explorer 85, Explorer 90, Explorer II	Kit 2 vérins	342335
Silver 100.6 (relevage électronique), Dorado 100, Argoplus 100	Kit 2 vérins	342345V1
Argon 60, Argon 70, Dorado 60, Dorado 70 (tracteurs non prédisposés)	Kit 2 vérins	342312
Argon 60, Argon 70, Dorado 55, Dorado 60, Dorado 70 (tracteurs prédisposés)	Kit 2 vérins	342313V1
Tiger 60, 70	Kit 2 vérins	342360

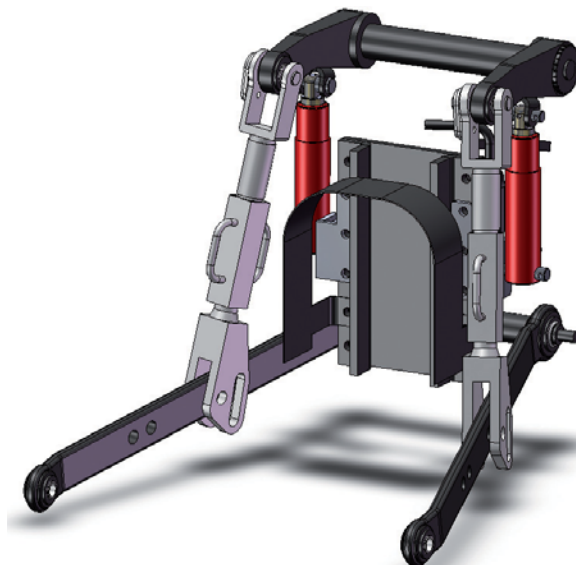

INDICATEURS DE CHARGE



- Accessoire très utile pour la manutention, ce kit permet de **mesurer avec précision** (5 % d'erreur maximum) le poids des produits manipulés (matériel non homologué pour transaction commerciale) pour :
 - > L'alimentation journalière (ensilage, betterave),
 - > L'approvisionnement (chargement d'engrais...),
 - > La récolte (pesage de bottes de foin).

Composition

- 1 manomètre diamètre de lecture 160 mm avec liquide antigel de stabilisation.
- Corps et pignonerie inaltérables (inox).
- Feutre pour étalonnage par l'opérateur.
- Sécurité intégrée : le manomètre est protégé des surpressions par un réducteur.
- Raccord et flexible de 1,5 m.

Indications et sécurité pour travailler dans les meilleures conditions.

ATTENTION :
Utilisation impossible sur circuit équipé de valves de blocage.

Point d'étalonnage		Type	Surpression en bar	Référence
A	E			
25	172	2000	280	IDC 20...V1
25	130	1600	220	IDC 16...V1
30	100	1100	162	IDC 11...V1

Préciser la dimension du tube en mm



KIT CLAPET DE SÉCURITÉ POUR CHARGEUR FRONTAL



- Ce dispositif est un système de sécurité permettant le **blocage de charge en cas de rupture du circuit hydraulique** sur la partie levage et cavage d'un chargeur frontal de type agricole.
- Ce système permet de **conserver les fonctions d'antitangage et de position flottante sur le levage**, qu'il soit équipé de vérin simple ou double effet, mais aussi de **conserver la fonction anti-choc sur les vérins de cavage**, sans pilotage hydraulique ou électrique.

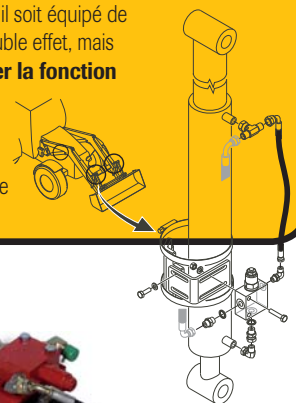

INDICATEURS DE CHARGE VERSION ÉLECTRONIQUE



- Possibilité de faire du **cumul**.
- **Afficheur grande taille** avec rétro-éclairage.
- **Alerte sonore en cas de surcharge**.
- **Utilisation simple** : 5 touches pour navigation et réglages.
- Sérigraphie polyester couleur offrant une **excellente résistance** et une importante longévité.
- **Interface en 3 langues** : FR / EN / DE.

Indique la charge en temps réel et le cumul des charges transportées.



Composition

- 1 afficheur iControl.
- 1 capteur de pression 0-250 bar (autres plages sur demande). Pression max : 750 bar.
- 1 faisceau (alimentation + capteur).
- Bras et ventouse de fixation.

Caractéristiques

- Alimentation : 10 à 30 Vcc.
- Dimensions : 155 mm x 95 mm - Caractères : 9,66 x 4,84 mm.
- Connecteur M12 - 5 points à l'arrière.
- Capteur inox.
- Convient pour chargeur agricole, relevage, élévateur...
- Ne convient pas pour les chargeurs télescopiques.

Principe de fonctionnement

- Le kit indicateur de charge - iControl (IDC) est basé sur la mesure de la pression hydraulique dans le circuit.
- La mesure de charge s'effectue en dynamique (affichage en permanence).
- La charge ainsi mesurée peut être ajoutée au cumul par l'opérateur en appuyant sur une touche.
- L'opérateur a toutefois la possibilité d'annuler la prise en compte de la dernière charge dans le cumul.
- L'opérateur est averti par le buzzer et par un message d'alerte en cas de surcharge.

Référence : IDCE01V1

KITS 3, 4 ET 5 FONCTIONS SUPPLÉMENTAIRES POUR COMMANDE CHARGEUR AVANT SUR ACCOUDOIR



- **Gain de temps** avec la commande intégrée au manipulateur en croix.
- **Personnalisation** par marque, Deutz, Same, Fendt, Case, New Holland, Valtra...
- Adaptation **spécifique à chaque marque** et type de tracteur.
- **Approuvé** par les marques Fendt, Alo, Deutz...
- **Simple à l'installation**, triplez les fonctions hydrauliques de vos tracteurs.



Marque tracteur	Type	Référence
Case	CVX / MXU multicontrolleur	KE021D02V1
Fendt	Vario 400/700/800/900	KE008D01V1
New Holland	TVT	KE067D01V1
Same	IRON Hi-line	KE042D01V1
Deutz	Agrotron Série K profiline	KE007D01V1
Valtra	Série C et M	NC

Des équipements efficaces pour chargeurs frontaux.



KITS DISTRIBUTEURS POUR RELEVAGE AVANT

Composition

- Un distributeur avec signal LS (maxi 65 l/ min, 180 bar).
- Un clapet navette pour signal LS.
- Un boîtier de commande en cabine avec ou sans position flottante.
- Un boîtier de commande déporté à l'avant du tracteur.

Nombre de fonctions	Position flottante sur relevage
1	Non
1	Oui
2	Oui

Nous consulter



KITS INDICATEURS DE POSITION SUR RELEVAGE AVANT : IPR

Les applications

- Indicateur de position de relevage avant.
- Gestion de position basse et de position haute.



- **Pratique** : visualisation de la position du relevage avant.
- **Confort** : les positions basse et haute sont mémorisées par une butée hydraulique.
- **Facilité de montage** : adaptation entre le distributeur et le vérin d'origine.
- **Sécurité** : blocage du vérin en position route.

Désignation	Référence
Kit indicateur de position	BIPR01V1
Kit indicateur de position avec blocage hydraulique	BIPRA1V1

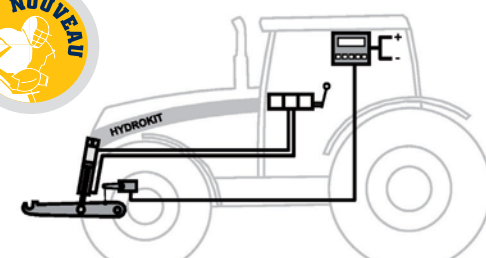
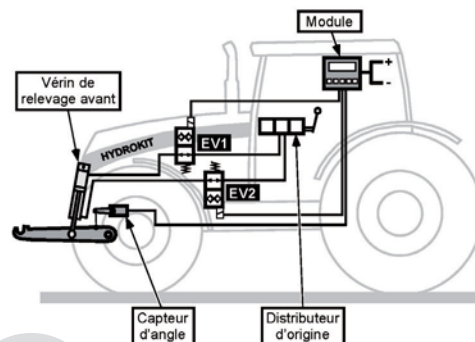

AMORTISSEURS SUR CHARGEUR



- Le kit amortisseur sur chargeur **diminue les à-coups** liés aux surcharges lors du transport.
- Tracteurs et outils sont **plus stables**.
- **Confort** idéal à vitesse élevée.

Référence : SCFV2



DISTRIBUTEURS POUR CHARGEUR FRONTAL



- Cet ensemble de distribution spécifique aux chargeurs frontaux peut être **adapté sur tous les types de circuits hydrauliques de tracteurs** : circuits Load Sensing, centre ouvert, centre à suivre et centre fermé.

Composition

- 1 distributeur 2 éléments (débit 70 l/min) avec position flottante (orifices P, A1, B1, A2, B2 = 1/2G et T = 3/4G).
- 1 boîtier de commande à distance par téléflexible de 2 m (autre longueur, nous consulter).

Désignation	Référence
Kit distributeur 2 DE Centre à suivre / Centre ouvert / Centre fermé	DM70V2
Kit distributeur 1 DE + 1 SE Centre à suivre / Centre ouvert / Centre fermé	DM70DSEV1
Kit distributeur 2 DE Load Sensing (LS)	DM70LSV2
Option Multicoupleur	11CX05504FAPQ
Option 3 ^{ème} fonction Le boîtier de commande est prédisposé pour alimenter une 3 ^{ème} fonction	SFMDM70V2
Téléflexible seul 1,5 m	TC1500DM7M
Téléflexible seul 2 m	TC2000DM7M
Poignée avec interrupteur	BCD2DM7M1

Des équipements efficaces pour chargeurs frontaux.

CIRCUIT CENTRE A SUIVRE

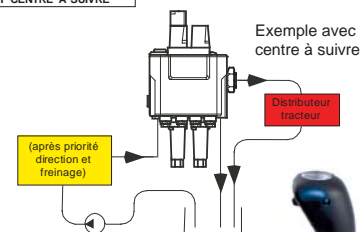

DISTRIBUTEURS À COMMANDE BASSE PRESSION POUR CHARGEUR FRONTAL



- Souplesse de fonctionnement** : commande de mouvement en basse pression (principe du matériel TP).
- Adaptable sur tous types de circuit** :
> Centre Ouvert, > Centre à Suivre,
> Centre Fermé, > Load Sensing (LS).
- Gain de temps** dans les mouvements : débit important 110 l/min et 250 bar maxi.
- Pas de branchement supplémentaire** : réduction de pression et position flottante intégrée.
- Montage facile** : support manipulateur fourni, flexibles et raccords prêts à monter.
- Pratique** : poignée fournie avec 4 commandes électriques supplémentaires et faisceau de branchement (position flottante, 3 et 4^{ème} fonction et une fonction libre).

Désignation	Type de circuit		Flexible de pilotage (m)	Référence
	Circuit ouvert, fermé et ligne à suivre	Circuit Load Sensing (LS)		
Kit distributeur chargeur Circuit ouvert, fermé et centre à suivre flexible 2,0 m	X	-	2	KB999G01V1
Kit distributeur chargeur Circuit ouvert, fermé et centre à suivre flexible 2,4 m	X	-	2,4	KB999G02V1
Kit distributeur chargeur Circuit ouvert, fermé et centre à suivre flexible 2,8 m	X	-	2,8	KB999G03V1
Kit distributeur chargeur Circuit ouvert, fermé et centre à suivre flexible 3,2 m	X	-	3,2	KB999G04V1
Kit distributeur chargeur Circuit Load sensing flexible 2,0 m	-	X	2	KB999G05V1
Kit distributeur chargeur Circuit Load sensing flexible 2,4 m	-	X	2,4	KB999G06V1
Kit distributeur chargeur Circuit Load sensing flexible 2,8 m	-	X	2,8	KB999G07V1
Kit distributeur chargeur Circuit Load sensing flexible 3,2 m	-	X	3,2	KB999G08V1
Multicoupleur mâle femelle (branchement direct sur distributeur)	-	-	-	DCRMFDM70
Kit 3 ^{ème} fonction	-	-	-	SFMDM70V2
Clapet navette pour circuit LS	-	-	-	SCN014HT

* Longueur de flexible basse pression du manipulateur au distributeur



Options

- 3^{ème} fonction avec commande électrique.
- Multicoupleurs : le multicoupleur se fixe directement sur le distributeur.

Chaque kit comprend :

- Le manipulateur hydraulique avec poignée 4 boutons poussoirs.
- Un support de manipulateur.
- Un faisceau électrique avec module et branchement de position flottante, 3 et 4^{ème} fonctions (câblage jusqu'au distributeur). Prise mâle / femelle 3 et 4^{ème} fonction fournie.
- Un ensemble de raccords pour manipulateur (sortie vers le bas et vers l'arrière).
- Un ensemble de flexibles de pilotage et gaine de protection.
- Un distributeur basse pression.
- Un ensemble de raccords pour le distributeur.
- Un ensemble de visserie.

CORRECTEURS DE DÉVERS STANDARDS

Le vérin double effet est livré sans fixation afin de récupérer celles existantes sur la chandelle et de les souder sur le vérin.
Le kit comprend les 2 flexibles d'alimentation avec raccords et 2 valves à visser ou coupleurs pour branchement sur les prises du tracteur.
Le clapet anti-retour double piloté est disponible en option.



- **Gain de temps** : la commande de dévers s'effectue depuis le tracteur.
- Permet un **travail précis et régulier** dans toutes les configurations de terrain.

Pour travailler avec précision dans les parcelles pentues.

■ Vérin de 30 x 60 course 200 mm

Version	Puissance maxi du tracteur (ch)	EAF (mm)	Force à 180 bar (kg)		Références	
			En poussant	En tirant	Valves à visser	Coupleur à clapet mâle
Sans clapet anti-retour	90	410	5090	3025	402100	402110
Avec clapet anti-retour	90	410	5090	3825	402101	402111

■ Vérin de 30 x 60 course 145 mm [tracteurs vergers, vigneron et étroits]

Version	Puissance maxi du tracteur (ch)	EAF (mm)	Force à 180 bar (kg)		Références	
			En poussant	En tirant	Valves à visser	Coupleur à clapet mâle
Sans clapet anti-retour	80	336	5090	3025	402105	402115
Avec clapet anti-retour	80	336	5090	3825	402106	402116

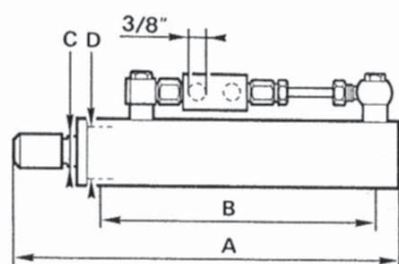

Choix : Valves ou Coupleurs

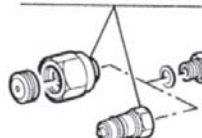

Manchon vissé à souder



Flexibles

Clapet anti-retour double piloté

CORRECTEURS DE DÉVERS PAR MARQUES

Marque du tracteur	Type de tracteur	Référence
CASE IH	Vigneron 2120EV, 2130V, 2130E, 2140V, 2140E, 2150V, 2150E	402115CCAD
	Quantum	467300CCAD
DEUTZ	3700,39	402115CCAD
FENDT	270	402115CCAD
JOHN DEERE	5000N	402115CCAD
NEW HOLLAND	T5000, TD5000	467300CCAD
RENAULT	50.12V, 55.12V, 55.12F, 55.14V, 70.12V, 70.40V, 80.12V, 80.14V, 80.14F, DIONIS, VIGNERON, FRUCTUS, 110, 120, 130, 140	402115CCAD
VALMET	Séries 3100, 3300, 3400, 3500	402115CCAD

Correcteurs de dévers sur tracteurs :
FIAT NEW HOLLAND, JOHN DEERE, HURLIMANN, LANDINI, LAMBORGHINI, SAME, STEYR.
Nous consulter.

COMMANDES D'EMBRAYAGE DE PONT AVANT SUR TRACTEURS CASE IH



- Remplace le montage d'origine.

Type	Référence
745XL, 845XL, 856XL, 956XL, 1056XL	KC021G08V1

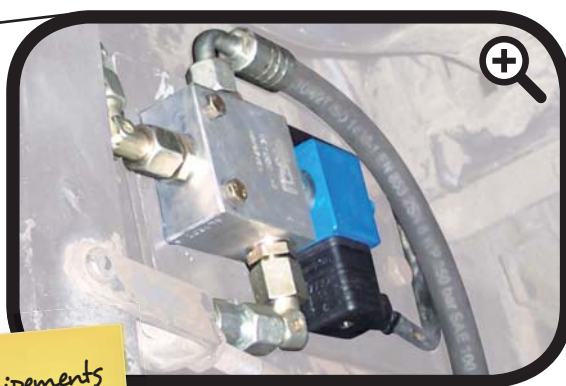
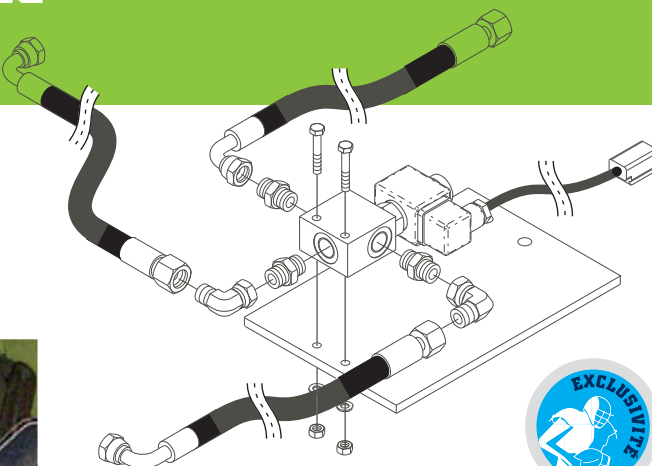

Des équipements pour le confort et la sécurité au travail.

KITS DE DÉBRAYAGE ÉLECTRO-HYDRAULIQUE



- Le conducteur, par une simple action sur un **interrupteur**, commande une électro-valve et un vérin qui **agit sur la pédale de débrayage**.
- L'interrupteur peut être **placé sur les leviers de vitesse ou sur le plancher**.
- **Souple et rapide**, ce système protège le chauffeur et la mécanique lors des longues journées de charge.
- **Simple à monter**, il s'installe sur tous les engins équipés d'un embrayage mécanique.

Caractéristiques techniques

- Utilisation du circuit hydraulique existant :
 - > Débit maxi : 130 l/min,
 - > Pression : 250 bar,
 - > Priorité à la valve spécifique,
 - > Vérin simple effet avec rappel ressort.

Composition du kit

- Valve hydraulique.
- Interrupteurs (à pied en option).
- Vérin hydraulique.
- Ensemble de flexibles, raccords, pièces de fixation.
- Notice de montage.

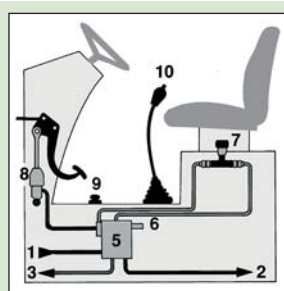

- 1 De la pompe hydraulique au tracteur.
- 2 Ensuite jusqu'au système hydraulique de relevage.
- 3 Vers le réservoir.
- 5 Bloc distributeur avec sécurité intégrée.
- 6 Vis de réglage de début d'embrayage lent.
- 7 Dispositif de réglage pour démarrage en douceur en cabine.
- 8 Vérin hydraulique actionnant l'embrayage.
- 9 Interrupteur à pied (option).
- 10 Interrupteur manuel.

Devis gratuit
Nous consulter

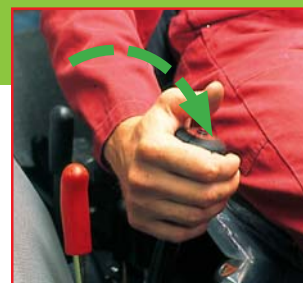

KITS DIRECTION HYDROSTATIQUE STANDARDS



- Ce kit **supprime les efforts sur le volant** de direction, sécurise la conduite du tracteur et **remplace le boîtier mécanique** qui crée du jeu.
- Pour une **adaptation à la carte** sur tout type d'automoteur.

Composition

- 1 volant avec colonne de direction.
- 1 distributeur de direction avec valve diviseuse à signal de charge.
- 1 vérin de direction avec pattes d'ancrage.
- 1 ensemble de raccords et flexibles.
- 1 notice de montage.

Une direction
très souple pour
de nombreux
tracteurs.



Course Vérin (mm)	Diamètre	Réf.
280	25 x 50	200170
310	25 x 50	200171
250	25 x 50	200172
210	25 x 50	200173
175	20 x 40	200174
350	25 x 50	207170

KITS DIRECTION HYDROSTATIQUE PAR MARQUE

CASE IH		
	Caractéristiques	Référence
554, 644, 744	À signal de charge	221173
433, 533, 633, 733	À signal de charge	221175
433, 533, 633	Version pompe double	221101V1
523, 553, 624, 654, 724, 734, 834	À signal de charge	221170
955, 1055	Distributeur de direction Danfoss en remplacement de la direction Z.F	221112
745XL, 845XL, 856XL, 956XL, 1056XL	Distributeur de direction Danfoss en remplacement de la direction Z.F	221111
523, 553, 654, 724, 734, 834	Version pompe double	221103V1
Vergers-fruitiers-étroits : 433, 533, 633, 733, 833	À signal de charge	221176
554, 644, 744	Version pompe double	221104V1
453, 653	À signal de charge	221177
Kit de remplacement pour IH644, 645, 743, 744, 745, 844, 845		221110

DAVID BROWN		
	Caractéristiques	Référence
880, 885, 990, 995	Avec pompe de direction (pignon de distribution avec petite denture)	205105

DEUTZ		
	Caractéristiques	Référence
4006, 4007, 4506, 4507, 5006, 5206	À signal de charge	207175
4807, 5207, 5506, 6006, 6007, 6206, 6207, 6507	À signal de charge	207176
6806, 7006, 7206	À signal de charge	207177

FENDT		
	Caractéristiques	Référence
2S, 3S, 4S, 5S, 102S, 103S, 104S, 105S, 106S	À signal de charge	208170

FIAT SOMECA		
	Caractéristiques	Référence
400, 400S, 450, 480, 500, 500S, 500SDT, 540, 540DT, 540S, 540E, 540V, 550, 600, 640, 640DT, 640E	À signal de charge	209170V079
800, 850, 900, 1000, 1000DT	Avec pompe d'origine (tracteurs équipés avec une direction d'origine)	209105
650, 750	À signal de charge débit pris sur la pompe de relevage	209171
	Avec pompe d'origine (tracteurs équipés avec une direction d'origine)	209104

JOHN DEERE		
	Caractéristiques	Référence
1120, 1130, 1140, 1620, 1630, 1640, 2020, 2030, 2040, 2120, 2030, 3020, 3030, 3120, 3130	Uniquement en 2 roues motrices à signal de charge	224170

FORD		
	Caractéristiques	Référence
2000, 2600, 3000, 3055, 3600, 3900, 4100 sans cabine	Version pompe sur la distribution	219240PO
4000, 4600	Version pompe sur la distribution	219341PO
5000, 5600	Version pompe sur la distribution	219340PO
5000, 5600	Avec pompe d'origine (tracteurs équipés d'une direction d'origine)	219345

MASSEY FERGUSON		
	Caractéristiques	Référence
155, 158, 260	Version pompe sur la distribution	234230V1
165, 865	Version pompe sur la distribution	234340V1
165 Mack III, 168, 188	Équipés d'une direction assistée d'origine (tracteurs 2 roues motrices)	234345
37, 42, 135, 140, 145, 152, 235, 245, 255	Version pompe sur la distribution	234240
165 Mack III, 168, 175, 178, 188	Version pompe sur la distribution avec pompe d'origine	234341
2620, 2640, 2680, 2720	Remplacement GEMMER version pompe sur la distribution	234250
	Remplacement GEMMER version valve diviseuse	234251
260	Avec pompe d'origine, équipé d'une direction assistée d'origine	234252

RENAULT		
	Caractéristiques	Référence
51, 53, 56, 57, 82, 86, 456, 486	À signal de charge	240175
Vergers et vigneron : 50S, 60S, 70S, 80S, 82	À signal de charge	240178V1
32.12D, 32.14D	À signal de charge	240172

SAME		
	Caractéristiques	Référence
Falcon et Minotauro 60 (tracteurs 4 roues motrices)	Version pompe sur distribution	242110
Corsaro 70 et Saturno 80 anciens modèles (tracteurs 2 ou 4 roues motrices) barre de direction droite	Version pompe sur distribution	242105
	Avec pompe d'origine, équipé d'une direction d'origine	242100

STEYR		
	Caractéristiques	Référence
40, 540, 548	À signal de charge	245170
50, 650, 658	À signal de charge	245171
60, 760, 768	À signal de charge	245172

Applications

- Lame à neige.
- Balayeuse.
- Débroussailleuse.
- Tout appareil nécessitant une position flottante.

KITS LAME À NEIGE STANDARDS



- **Pilote depuis la cabine** tous les équipements qui nécessitent 2 ou 3 fonctions DE/SE dont une flottante.
- Débit maxi. 40 l/min.



Composition

- Embase et électro-distributeurs.
- Electro-distributeur spécifique pour position flottante.
- Un boîtier câblé

Nombre de fonctions	Tension	Type d'interrupteur	
		Petits interrupteurs	Joystick
2 dont 1 float	12 VCC	DH240LNV1	DH240LNV2
	24 VCC	-	DH240LNV2B
3 dont 1 float	12 VCC	DH340LNV1	DH340LNV2
	24VCC	-	DH340LNV2B

Des équipements performants pour améliorer vos matériels.



KITS LAME À NEIGE STANDARDS AVEC CENTRALE



- Position flottante.
- Pilotage de la cabine.
- Simplicité du montage.

Composition

- Centrale avec distribution.
- Boîtier de commande.

Tension continue Volts	12 VCC		24 VCC	
Capot de protection	Sans	Avec	Sans	Avec
Type de distribution	Référence	Référence	Référence	Référence
1 SE flottant	-	GH11LN1202	-	GH11LN2402
1 DE flottant	GH11LN1203	GH11LN1204	GH11LN2403	GH11LN2404
2 DE dont 1 flottant	GH11LN1205	GH11LN1206	GH11LN2405	GH11LN2406
3 DE dont 1 flottant	GH11LN1207	GH11LN1208	GH11LN2407	GH11LN2408

KITS LAME À NEIGE STANDARDS 2 FONCTIONS AVEC MAINTIEN DE PRESSION DE LA LAME AU SOL ET BOÎTIER



- **Deux fonctions** dont une flottante.
- Possibilité de **maintien de la lame en pression sur le sol**.
- Réglage de la pression par **potentiomètre en cabine**.



Nb fonctions	Tension (VCC)	Pression (bar)	Référence
2 dont 1 float	12	0 à 50	KR791L01V3
		0 à 100	KR791L01V1
2 dont 1 float	24	0 à 50	KR791L01V4
		0 à 100	KR791L01V2

DISTRIBUTION ÉLECTRIQUE PROPORTIONNELLE AVEC POSITION FLOTTANTE



- **Souplesse de fonctionnement :** commande électrique proportionnelle.
- Montage possible **sur tous types de circuits** (centre ouvert, centre fermé, load sensing).
- **Montage facile :** le boîtier électrique est câblé, prêt à installer.

Contenu

- 1 bloc hydraulique proportionnel.
- 1 bloc hydraulique spécifique pour la position flottante.
- 1 boîtier électronique.

Nombre de fonctions	Tension (VDC)	Type de circuit	Référence	
			Hydraulique	Boîtier
2 dont 1 flottante	12*	circuit ouvert	KLN2P1FC001	BDP2D1FL0T
		circuit fermé et LS	KLN2P1FCF1	
3 dont 1 flottante	12*	circuit ouvert	KLN3P1FC001	BDP2D1FL0T
		circuit fermé et LS	KLN3P1FCF01	

* 24 VDC sur demande



DIRECTION DE SECOURS

Groupe de direction de secours pour véhicules travaillant dans une carrière.
Concerne : tracteur agricole, télescopique, chargeuse, tombereau etc...



Sécurité active : contrôle automatique de la direction de secours à chaque mise en route du véhicule.

Simplification du montage :

- Une simple alimentation électrique à prévoir pour le boîtier de cabine.
- Un bloc hydraulique assure toutes les fonctions (limiteur de pression, clapet, pressostat sont intégrés).

Un bloc compact et polyvalent :

- Épaisseur réduite de 38 mm.
- Montage sur tout circuit sans modification (circuit hydraulique ouvert, fermé et load sensing).
- Un ou deux groupes de secours peuvent être montés sur le bloc.

*Sécurisez
votre
matériel.*



Caractéristiques

- Boîtier cabine.
- Alimentation : 10 à 30 Volts continu.
- Courant de fonctionnement (sorties au repos) : 40mA.
- Dimensions boîtier en cabine : 110 x 56 x 40 mm.
- Longueur de câble :
 - Alimentation : 5 mètres,
 - Pressostat : 5 mètres,
 - Groupe de secours : 5 mètres.
- Connecteur de boîtier en cabine avec câble longueur 70 cm.
- Centrale de secours :
 - Tension 12 et 24 volts,
 - Puissance 2000 à 4500 Watts,
 - Débit : 10 à 20 l/min.
- Bloc hydraulique :
 - Pression maxi : 250 bar,
 - Débit maximum : 100 l/min,
 - Dimension sans clapet de charge : 148 x 148 x 38 mm.
- Implantation :
 - Pompe principale et alimentation distributeur de direction : G 3/4",
 - Alimentation par groupe de secours : G 3/8",
 - Retour bloc : G 3/8",

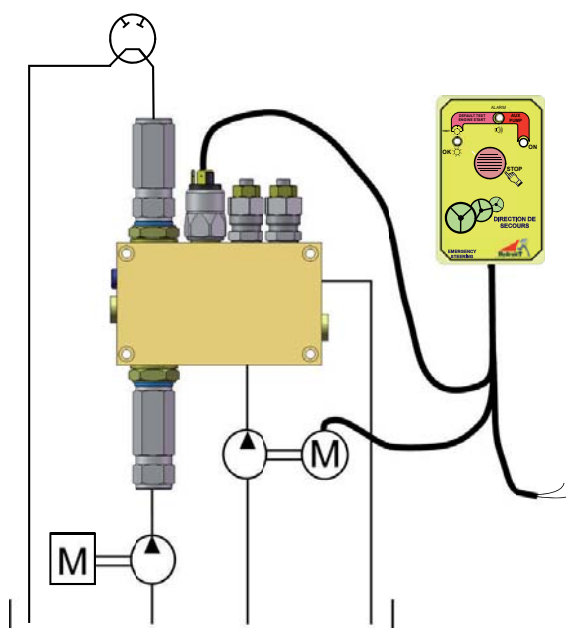

DISTRIBUTEURS AUXILIAIRES



- Commandez vos fonctions auxiliaires sans bloquer les bras en haut.
- Le kit se flasque sur le carter de relevage (sous le siège).

Marque	Tracteur	Description	Référence
CASE	Séries 24, 33, 44, 45, 55	Simple effet, levier à pousser	D021006B
		Simple effet, levier à tirer	S0305B001
		Double effet	D021006A
MASSEY FERGUSON	Séries 100 et 200	-	102N8



D021006B

102N8

VALVES DE RETOURNEMENT DE CHARRUE NAUD

Avantages

- Ces valves assurent l'inversion de mouvement du vérin de retournement et son verrouillage hydraulique pendant le labour.



Version	Référence
Flasquée sur le vérin	PA66200001
Séparée du vérin	PA66200002



GROUPES HYDRAULIQUES MODULAIRES 1 À 3 DÉBITS INDÉPENDANTS



- **Groupe sur mesure** : plusieurs débits indépendants et distribution intégrée.
- **Ergonomique** : commande électrique à distance.
- **Pratique** : animation de 2 outils distincts.
- **Disponibilité totale des fonctions** hydrauliques du tracteur.

Applications

- Entraînement de plusieurs outils tels que rogneuse, écopeuse ou rotative, intercepts à dents ou à disques, tondeuse, entraînement de turbine, utilisation simultanée d'outils avant ou arrière.

Caractéristiques

- Entraînement prise de force.
- Pompe multiplicateur simple, double ou triple.
- Pression et retour en push pull femelle.
- Filtration.
- Distribution manuelle ou électrique.
- Réservoir 80 litres.
- Refroidisseur ventilé en option.
- Encombrement : L x l x h = 693 mm x 570 mm x 983 à 1390 mm.
- Ensemble peint couleur noire mate.
- Ensemble peint couleur noire mate.

Entraînement de
plusieurs outils.

Des solutions
pour travailler
dans des
conditions
difficiles.



Commande électrique	Débit (l/min)	Refroidisseur	Référence
Non	1x40	Non	GHV140
Oui	2x31	Non	GHV230A
Non	3x20	Non	GHV320A
Oui	1x40	Non	GHV140AS12
Oui	2x31	Non	GHV230AS12
Oui	3x20	Non	GHV320AS12
Oui	2x31	Oui	GHV230AS12RHB30
Oui	3x20	Oui	GHV320AS12RHB30

ESSIEUX HYDRO 4

Adaptable sur les automoteurs de récolte
à transmissions hydrostatiques



- **Rendement** : meilleure motricité sur terrain très humide.
- **Robuste** : moteur lent POCLAIN à couple élevé, étriers renforcés.
- **Temps de montage réduit** : moteurs, roues et étriers sont assemblés. Fourni avec flexibles et connectique.
- **Personnalisé** : un kit fourni pour chaque marque.

Composition

- 2 moteurs lents.
- 2 étriers directionnels robustes.
- 2 vérins de direction avec barre d'accouplement et rotules.
- 1 valve de débrayage pilotée hydrauliquement et commandée électriquement à partir du poste de conduite.
- 1 équipement personnalisé : blocs de dérivation, raccords et flexibles hydrauliques (la longueur des flexibles sera à préciser lors de la commande).
- 1 notice de montage.

Nota : Les roues ne sont pas fournies.

CASE IH
CLAAS
DEUTZ
FENDT

JOHN DEERE
LAVERDA
MASSEY FERGUSON
NEW HOLLAND

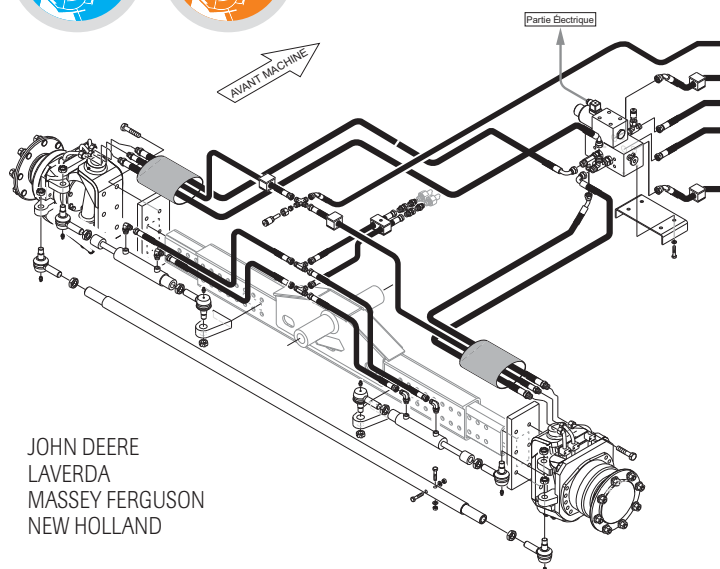

ENTRAÎNEMENTS HYDRAULIQUES DE VIS À ENGRAIS OU CÉRÉALES

Entraînement adaptable sur toute vis de diamètre inférieur à 300 mm et de longueur maximale 4 m.
Régime de rotation : 250 tr/min pour un débit d'entrée de 30 l/min.

Composition

- 1 moteur semi-rapide.
- 1 manchon d'accouplement Ø 25 ou Ø 28 cylindrique à clavette (à définir lors de la commande).
- 2 flexibles longueur 8 m.
- Au choix : 2 valves à visser ou 2 coupleurs hydrauliques rapides.

Kits	Référence
Avec valves à visser	5043381
Avec coupleurs	5043382

KITS PRISE DE FORCE HYDRAULIQUE 6 À 14 KW

L'équipement indispensable pour remplacer l'entraînement mécanique (cardan) de la turbine des semoirs lors d'un travail avec des outils combinés.



- **Pratique** : il suffit de brancher le kit. Livré avec une ferrure.
- **Astucieux** : livré avec un bloc anti-cavitation pour une durée plus importante du moteur.

Composition

- 1 moteur hydraulique suivant débit hydraulique disponible.
- 1 manchon 6 cannelures 1" 3/8 mâle.
- 1 support moteur.
- 1 bloc anti-cavitation.
- 2 flexibles longueur 6 mètres.
- Connectique.

Puissance maxi (kW)	Débit nécessaire pour 540 tr/min (l/min)	Pression d'entrée maxi (bar)	Ø arbre	Référence
6	30	175	25	PF050
11	50	175	25	PF080
14	60	175	25	PF100



VALVES INVERSEUR TRACEUR SEMOIR

Pour une efficacité accrue



- **Commande simplifiée** des traceurs.
- Commande des 2 traceurs par un seul distributeur.
- **Facile à installer.**
- Existe pour vérins simple effet et vérins double effet.
- **Gain de temps** à chaque manœuvre en bout de champs : de 2 à 10 min/ha.



Application

- Semoir en ligne.

Type de vérins	Débit maxi (l/min)	Pression maxi (bar)	Ø Implantation	Référence
Simple effet	25	200	P : 3/8" - A et B : 1/4"	504900
Double effet	25	200	1/4" - DIN 10L	504930



ENTRAÎNEMENTS HYDRAULIQUES DE TURBINE SEMOIR



- **Meilleure adhérence et puissance de relevage augmentée** : le kit turbine permet un repliage du semoir sur l'outil.
- **Meilleur rendement tracteur outil** : l'outil du sol travaille en 1000 tr/min alors que la turbine peut travailler en 540, 1000, et 4000 tr/min.

Autonomie

- En version centrale le système devient entièrement indépendant.

Pratique

- Adaptable sur kit turbine à l'avant du tracteur.

L'équipement indispensable pour remplacer l'entraînement mécanique (cardan) de la turbine des semoirs lors d'un travail avec des outils combinés.

5043213133

504310

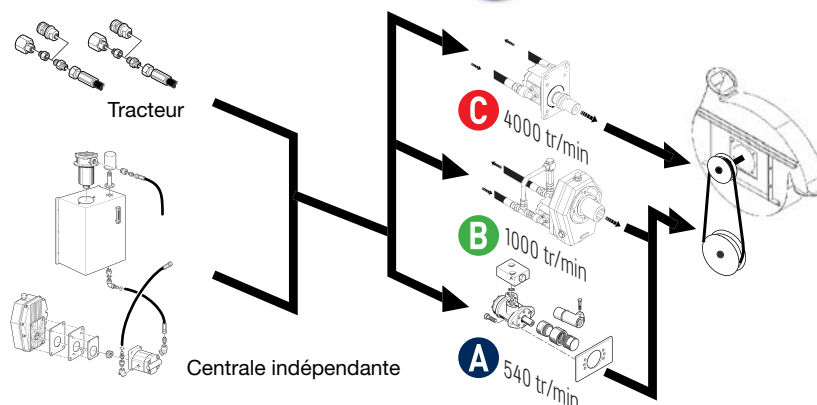

ATTENTION : BIEN PRÉCISER LE SENS DE ROTATION DE LA TURBINE



Source d'alimentation hydraulique	Régime PTO (tr/min)	Rotation entraînement turbine moteur		Accouplement turbine	Information kit	Référence
		tr/min	Repère			
Distributeur du tracteur * (1)	-	540	A	Manchon 1" 3/8 6 cannelures	Moteur avec support flexibles de 4 m bloc anti-cavitation coupleur	5043213138A
	-	540	A	Manchon 1" 3/8 + Polyamide		5043213
	-	1000	B	Manchon 1" 3/8 6 cannelures	Régulateur de débit	504410V1
	-	1000	B			
	-	4000	C	Flector Ø 19		504400V1
	-	4000	C	Flector Ø 22	Flexible + moteur	504401V1
	-	4000	C	Flector Ø 25		504402V1
Centrale hydraulique	540	4000	C	Accouplement	Réservoir 80 litres	504316
	540	-	-	-	Kit sans moteur débit 50 litres	504801V1
	540	540	A	Manchon 1" 3/8 6 cannelures	Réservoir 80 litres	504310
	1000	540	A	Manchon 1" 3/8 6 cannelures	Réservoir 80 litres	504311
	1000	4000	C	Accouplement	Réservoir 40 litres + refroidisseur	504800V3
	1000	-	-	-	Kit sans moteur débit 50 litres	504802V1
	-	-	-	-		

* Utilisation de circuit LS ou circuit ouvert avec valve de priorité (débit entre 30 et 45 l/min).

(1) Kit de régulation de tracteur LS en option : RDBA4A41C.

HYDROALARM

Maîtrisez l'environnement de votre matériel.



- **Évite les erreurs de semis** : information d'un sous régime de turbine semoir.
- **Évite les casses des hérissons d'épandeur** : un signal sonore avertit l'utilisateur.
- **Diminution de la consommation de carburant** : à partir du moment où le véhicule est au ralenti pendant un certain temps (réglable), l'utilisateur est averti par un signal sonore ou visuel.
- **Système simple à programmer** : fonctionne par apprentissage.

Applications

- Vérification de la vitesse d'un arbre turbine semoir, hérisson épandeur à fumier.
- Maîtrise de la surcharge d'un godet sur télescopique et chargeur agricole.
- Contrôle de l'immobilisation d'un véhicule.
- Détection de la position de pièces : vérin, etc....

Caractéristiques

- Alimentation : 10 à 30 Volts continu.
- Courant de fonctionnement (sorties au repos) : 20 mA.
- Fusible de protection maxi : 7 A.



Désignation	Référence
Boîtier alarme avec connecteur mâle/femelle	BALARM01V1
Boîtier alarme de vitesse de rotation 2 m de câble (1000hz maxi)	BALARMV1V1
Boîtier alarme de vitesse de rotation 5 m de câble (1000hz maxi)	BALARMV2V1
Boîtier alarme de vitesse de rotation 10 m de câble (1000hz maxi)	BALARMV3V1
Boîtier alarme de vitesse de rotation 15 m de câble (1000hz maxi)	BALARMV4V1
Boîtier alarme de vitesse de rotation 2 capteurs 15 m de câble	BALARMV5V1
Boîtier alarme de pression 250 bar 2 m de câble	BALARMP1V1
Boîtier alarme de pression 250 bar 5 m de câble	BALARMP2V1
Boîtier alarme de pression 250 bar 10 m de câble	BALARMP3V1
Boîtier alarme de pression 250 bar 15 m de câble	BALARMP4V1



COMPTEURS HORAIRES MULTI-UTILISATEURS



- **Gestion parfaite du temps** : plus d'erreur ni d'oubli dans le comptage des heures par utilisateur et par véhicule.
 - > 1 horamètre comptabilisant l'historique de fonctionnement de la machine (JJMMAAHHMM).
 - > 3 compteurs paramétrables en temps (HHMMSS) ou en impulsions (ex : consommation véhicule, comptage de bottes...).
- **Gain de temps administratif** : charge administrative réduite (exploitation directement sur tableur via clé de transfert).
- **Facilité d'utilisation** : juste une clé magnétique à poser sur le lecteur autorise le démarrage du véhicule en moins d'une seconde.
- **Coût réduit** : amortissement sur plusieurs années (les boîtiers peuvent être transférés d'un véhicule à un autre).
- **Sécurité antivol** : utilisation des véhicules uniquement par les utilisateurs autorisés.

Ne comptez plus votre temps !

Applications

- Tracteur, télescopique, automoteur, outil à commande hydraulique.

Caractéristiques

- Caractéristiques boîtier machine :
 - > Boîtier : métal INOX, étanchéité IP65.
 - > Dimensions : 134 x 118 x 52 mm, poids : 900 g.
 - > Alimentation : 12 ou 24 volts (plage de tension de 9 à 80 VCC).
 - > Consommation : mode veille : 16 mA / mode arrêt < 1 mA.
 - > Température de fonctionnement : -20°C à + 70°C.
 - > Conforme aux normes CEM : EN13309 / Choc et vibrations : EN 60068.
 - > Dimensions lecteur machine : Ø 24 mm (prévoir un perçage de Ø 20 mm).
- Clé d'utilisation et transfert :
 - > Dimensions : 55 x 20 x 7 mm, poids : 5 g.
 - > Étanchéité : IP65.
- Kit de transfert :
 - > Lecteur de clé, clé de transfert, clé de remise à zéro compteur.
 - > Branchement en USB.
- Logiciel : compatible avec Windows 98 et XP.

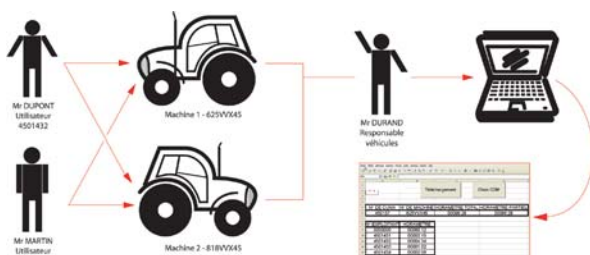

COMPTEURS HORAIRES À DÉCLENCHEMENT HYDRAULIQUE

Compteur pour matériel à source hydraulique.



- **Autonome** : alimentation par pile au lithium (durée 8 ans).
- **Inviolable** : boîtier étanche et plombé (remise à zéro verrouillée).
- **Simplicité et rapidité de montage** : pressostat pré-taré à 3 bar, protégé par gaine thermo rétractable.
- **Précis** : compteur heure + dixième d'heure.

Composition

- Boîtier étanche IP67.
- Pressostat : implantation 1/4 G (3 à 600 bar).
- Câble longueur de 4 mètres.
- Dimensions : 82 x 80 x 65 mm.
- Poids : 710 Grammes.

1 Compteur avec double affichage (journalier* + total)

* Remise à zéro par un aimant.

- Compteur heure, dixième d'heure, détection par pressostat : **BCPTH03V1**

2 Compteur simple affichage

- Compteur heure, dixième d'heure, détection par capteur Hall : **BCPTH10V1**
- Compteur heure, dixième d'heure, détection par pressostat : **BCPTH07V1**
- Kit compteur BCPTH07V1 avec raccord hydraulique 3/8G : **BCPTH07038UV1**
- Compteur heure, dixième d'heure, détection par borne W alternateur ou capteur inductif : **BCPTH08V1**

3 Compteur à impulsions

- Compteur à impulsions : **BCPTI01V1**



BOÎTIER ICONTROL

Deux évolutions adaptées aux clients.

Le boîtier indicateur de vitesse de rotation, qui permet de surveiller la rotation d'un moteur, est un produit label 100 % HYDROKIT, développé par le bureau d'étude. Il remplace le boîtier compte tour avec alarme. Cette évolution est née suite à la demande d'un client qui avait un produit spécifique.

Plus moderne avec quelques nouveautés comme la possibilité de personnaliser les textes et d'avoir 2 régimes moteurs, ce boîtier a désormais sa place dans le catalogue des produits standards HYDROKIT.

Applications

- Semoir
- Moissonneuse B : Contrôle du broyeur de paille.

Références : **IDR02V1** : 2 capteurs
IDR01V1 : 1 seul capteur



- Possibilité d'avoir 1 ou 2 capteurs de régime de rotation,
- Des alarmes sonores ET visuelles en cas de dépassement des valeurs réglées (mini ou maxi),
- Compteur de temps d'utilisation totale et journalier,
- Paramétrage des textes possible par l'utilisateur,
- Fixation par bras et ventouse sur tout support,
- Afficheur 2 lignes,
- Ecran rétroéclairé.

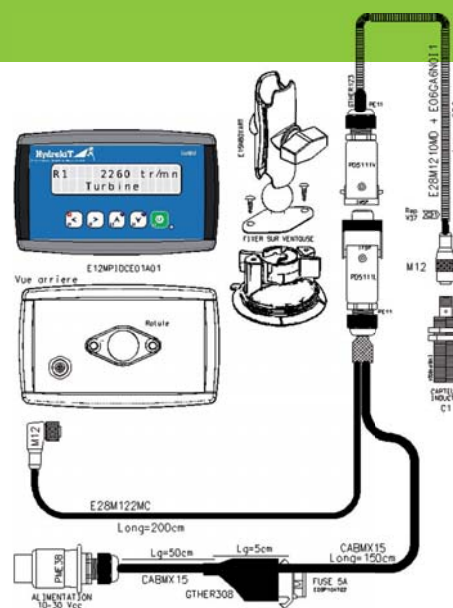

INCLINOMÈTRES

Contrôle d'un niveau vertical et horizontal sur débroussailluse.



- **Simple de montage** : il suffit de fixer le boîtier sur l'outil de niveau.
- **Amplitude importante** : $\pm 12^\circ$.
- **Pratique** : changement automatique entre niveau horizontal et vertical.
- **Robuste** : résiste aux vibrations.
- **Gain de temps** : visualisation par aiguille. Fixation du boîtier en cabine par ventouse.

Caractéristiques

- Tension de 10 à 30 volts.
- Faisceau alimentation : 1,5 m ; boîtier capteur : 8 m.

Référence : **BVI01V1**

Modèle pour le roulis et le tangage
Nous consulter



KITS ANTI-TANGAGE SUR TÉLESCOPIQUE



- **Confort et déplacement sur route** (suspension oléo-pneumatique sur bras).
- **Sécurité** à la conduite.
- **Diminution importante des secousses** en cabine.
- **Réduction du temps** de trajet sur route.
- Mise en application du **système sécurisé**.
- Compatible avec clapet de sécurité.



Pour améliorer et sécuriser le travail avec les télescopiques.

Kit par marque
Nous consulter

Freinage
pneumatique
Nous consulter



KITS FREINAGE TÉLESCOPIQUE



- **Meilleure sécurité** : le kit freinage sur télescopique facilite le déplacement avec remorque.

Marque	Modèle	Référence
JLG	3058PS	KF866D02V1
	4008PS	KF007D04V1
DEUTZ FAHR	40.8	KF007D04V1
	35.7	KF866D02V1
	30.7	KF007D02Z1

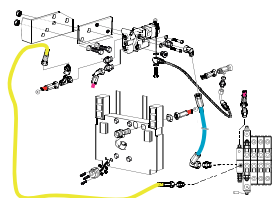

KITS FREINAGE HYDRAULIQUE TRACTEUR

- Distributeur de freinage à commande hydraulique pour tracteur
- Lorsque le système de freinage de service du tracteur est actionné, le maître cylindre d'origine alimente (en dérivation) le pilotage du distributeur spécifique de freinage, proportionnellement à l'effort fourni sur la pédale.
- Le freinage de la remorque est proportionnel.
- Le distributeur s'adapte sur les tracteurs équipés de système de freinage par maîtres cylindres et récepteurs hydrauliques.
- Pour un kit personnalisé, nous consulter.

Information technique

- La législation interdit les alimentations de freinage de remorque par un distributeur sans commande proportionnelle à l'effort (ex : distributeur simple effet).

Diamètre tuyauterie extérieur (mm)	Référence du kit pour huile minérale LHM	Référence du kit pour huile synthétique Dot 4 - Lockheed
4 ou 5 ou 6	404500V2	404600
4,78	KF000M02V1	KF000L02V1
6,35	KF000M03V1	KF000L03V1



KITS FREINAGE MÉCANIQUE TRACTEUR

- Distributeur de freinage à commande mécanique pour tracteur.
- Lorsque les pédales de frein du tracteur sont actionnées, un maître cylindre fixé au mécanisme existant est sollicité en traction. Celui-ci transmet une pression de pilotage au distributeur de freinage proportionnellement à l'effort fourni à la pédale.
- Le freinage de la remorque est proportionnel à l'effort sur la pédale de frein du tracteur.



Référence : 404400

KITS FREINAGE REMORQUE

Un vérin hydraulique agit sur le système mécanique déjà en place.



- **Sécurité** : meilleur contrôle du tracteur et de la remorque.

Composition

- 1 vérin simple effet.
- 2 ressorts de rappel.
- 1 flexible de 4 m avec raccord.
- 1 valve de freinage.
- 1 notice de montage.



Désignation	Référence
Sur 1 essieu	504100
Sur 2 essieux	504102

Le système de commande hydraulique de freinage est obligatoire à partir d'un PTC de 6 000 kg.

GRAISSAGE AUTOMATIQUE À SOURCE HYDRAULIQUE DE 2 À 14 POINTS

Applications

- Auto chargeuses, becs maïs arrière, big ballers, brasseurs, broyeurs, débroussailluses, combinés de semis, désileuses pailleuses, épandeurs à fumier, épandeurs à engrais trainés, matériels d'accotement, mélangeuses automotrices, presses balle ronde, presses enrubanneuses, pulvérisateurs automoteurs, retourneurs d'andains etc...



- **Durée de vie du matériel prolongée**, le graissage est ainsi continu.
- **Gain de temps** : plus besoin de faire le graissage, il est automatique.
- **Graissage optimisé** : le graissage n'est lié qu'à la fonction hydraulique par petite quantités.
- **Pratique** : le changement de cartouche est simple.

Désignation	Référence
Kit graissage standard à source hydraulique 2 à 6 points	KG999Z99H1
Kit graissage standard à source hydraulique 7 à 8 points	KG999Z99H2
Kit graissage standard à source hydraulique 9 à 10 points	KG999Z99H3
Kit graissage standard à source hydraulique 11 à 12 points	KG999Z99H4
Kit graissage standard à source hydraulique 13 à 14 points	KG999Z99H5
Kit de 12 cartouches de graisse EP2 310 g	C310HTL201S

Existe en version



KITS HUILAGE DE CHÂÎNE



- **Gain de temps** : vous n'avez que le réservoir à remplir.
- **Sécurité** : pas d'opérateur autour de la machine en fonctionnement.
- **Économie** : huilage unique lorsque la machine tourne.

Caractéristiques

- Pompe 12 V avec réservoir 5 litres, tuyauteries, doseurs et pinceaux.
- Supports de fixation personnalisés.
- En option : pompe à entraînement mécanique avec réservoir 5 litres, tuyauteries, doseurs et pinceaux.

Plus d'informations sur www.hydrokit.com



- Information technique complète.
- Consultation en ligne du stock.
- Moteur de recherche par marque, constructeur, type de produit et références.

POMPES À GRAISSE ÉLECTRO-PORTATIVES 18 VOLTS

Les applications

- Pompe à graisse électrique pour graissage machines agricoles, engins travaux publics et industrie.



- **Pression de service élevée** : 400 bar.
- **Outil autonome** : indépendant de l'air comprimé ou du réseau électrique.
- **Pratique** : utilisation de cartouche 400 g, remplissage en vrac et embout de remplissage.
- **Pompe bien équipée** : bouton de purge, indicateur de charge d'accumulateur, réglage de débit, agraffe 4 mors et verrouillage gâchette.
- **Performante** : Autonomie 2 à 3 cartouches de graisse par charge de batterie (suivant viscosité de graisse et pression).
- Utilisation de graisse de grade «000» à «2»
- Un **ensemble complet** : pompe livrée avec 2 batteries 18 V, un chargeur 220 V et une valise.



Indispensable pour un graissage optimisé des matériels.

Référence : **EAZPGE0005LH**

SYSTÈMES DE GRAISSAGE CENTRALISÉ

Applications

- Le graissage centralisé Quickclub permet un entretien régulier de qualité de 1 à 100 points selon le type de machine.
- La graisse est dirigée depuis la pompe vers le distributeur principal qui assure la répartition vers le distributeur secondaire.
- Ces derniers dosent le graissage vers les différents points au moyen de canalisations.



- Le graisseur centralisé permet de **réduire l'usure** et de préserver la valeur de votre machine.
- Le graissage permanent de tous les paliers **évite de coûteux arrêts imprévus** susceptibles de se produire par manque de lubrification.
- Une lubrification optimale présente en outre l'avantage d'**empêcher les impuretés ou l'eau de pénétrer** à l'intérieur des paliers.
- Économique** : Consommation minimale de graisse et réduction importante des temps et coûts d'entretien.

Pour

- Ensileuses, presses, arracheuses de betteraves, machines à vendanger, batteuses, télescopiques, matériels de travaux publics...

Caractéristiques

- Réservoir de 2 à 8 litres.
- Pompe électrique avec programmation des cycles.
- Pression : 350 bar.
- Graisse normale NLGI2.
- Température : jusqu'à -25°C.
- En cas de « colmatage » d'un graisseur, blocage du système avec alarme sonore ou visuelle.

Références

Marque	Modèle	Référence
CLAAS	Lexion 500/600	KG061B13V1
	Lexion 700	KG061B14V1
	Jaguar série 800	KG061E02A1
JOHN DEERE	Ensileuse série 7000	KG090E02A2
	Ensileuse série 6000	CGEJD 36G
NEW HOLLAND	Ensileuse série FR	KG092E09V1
	Ensileuse série FX38, FX48, FX58	CGE3FIATNH
	Ensileuse série FX40	CGE4FIATNH
	Presse BB9000	KG067R02V1



Etude
gratuite
Définition
Chiffrage
Délai



LINCOLN



La société HYDROKIT a développé des schémas de montage adaptés aux grandes marques de machines présentes sur le marché : **CASE, CLAAS, NEW HOLLAND, JOHN DEERE...**
Les études spécifiques et le montage sur site peuvent être réalisés par une équipe de techniciens.



Catalogue graissage
sur demande

Indispensable
pour un graissage
optimisé des
matériels.

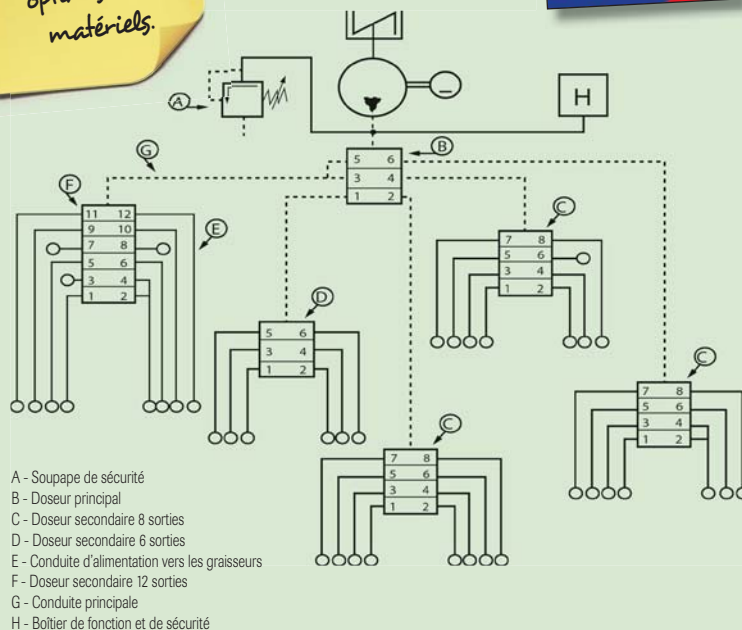

REGROUPEMENT DE POINTS

Le regroupement des points de graissage a pour but de faciliter et de sécuriser les opérations d'entretien, en ramenant les différents graisseurs éparpillés sur une machine vers une barrette de regroupement au moyen des différents tubes, flexibles et connectique suivants :

Regroupement jusqu'à 10 points

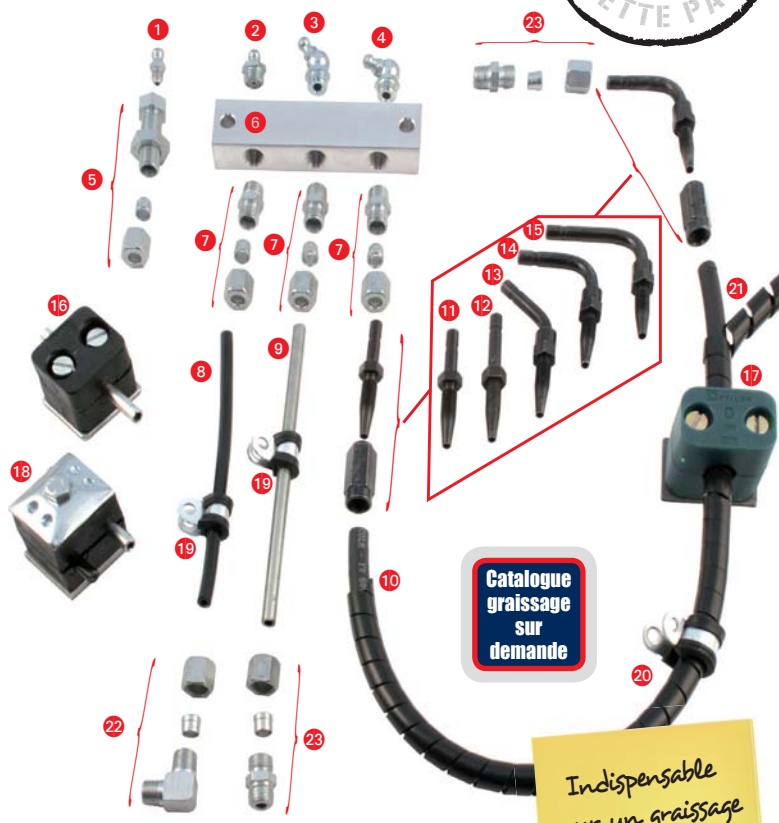

Repère	Type	Référence	Qté
1	Droit	GR6X100	
2	Droit	GR10X100	
3	Coudé 45°	GR10X10045	
4	Coudé 90°	GR10X10090	

Repère	Nombre de graisseurs	Référence			Qté
		Passe cloisson	Écrou	Bague	
5	1	SGPC	E06X	B06X	

Repère	Nombre de postes	Référence	Qté
6	1	CGCB1G	
	3	CGCB3G	
	5	CGCB5G	
	10	CGCB10G	

Repère	Référence			Qté
	Union mâle	Écrou	Bague	
7	UM06X1010K	E06X	B06X	

Repère	Type	Ø (mm)	Référence	Qté (m)
8	Semi rigide	6	POLY615G	
9	Tube zingué	6	TH0406Z	
10	Souple	8,4	POLY8421G	

DEMANDE DE DEVIS

- 1 Remplissez les quantités dans les tableaux ci-dessous en fonction de vos besoins.
- 2 Remplissez le formulaire ci-dessous et apposez le cachet de l'entreprise.

Société :
 Interlocuteur :
 Fonction :
 E-mail :
 Adresse :
 CP :
 Ville :
 Tél :

- 3 Faxez la demande de devis au 02 51 34 12 66.

Repère	Type	Référence		Qté
		Nipple	Jupe	
11	Droit	06EL06X	JR106X	
12	Droit long	06EL06XL	JR106X	
13	Coudé 45°	06DT06X	JR106X	
14	Coudé court 90°	06CL06XC	JR106X	
15	Coudé 90°	06CL06X	JR106X	

Repère	Type de collier	Ø (mm)	Référence	Qté
16	À souder simple	6	CS06	
17	À souder simple	12	CS12	
18	À souder double	6	CD06	
19	Caoutchouc	6	CC06	
20	Caoutchouc	12	CC12	
21	Gaine de protection	12	RP12P ⁽¹⁾	

⁽¹⁾ vendu au mètre

Repère	Filetage coté palier	Référence			Qté
		Coude	Écrou	Bague	
22	M6X100	CM06X0610K	E06X	B06X	
	M8X100	CM06X0810K	E06X	B06X	
	M8X125	71060071	E06X	B06X	
	M10X100	CM06X1010K	E06X	B06X	
	1/8 BSP	CM06X018K	E06X	B06X	
	1/4 BSP	CM06L014K	E06L	B06LS	

Repère	Filetage coté palier	Référence			Qté
		Union	Écrou	Bague	
23	M6X100	UM06X0610K	E06X	B06X	
	M8X100	UM06X0810K	E06X	B06X	
	M8X125	71060072	E06X	B06X	
	M10X100	UM06X1010K	E06X	B06X	
	1/8 BSP	UM06X018K	E06X	B06X	
	1/4 BSP	UM06L014K	E06L	B06LS	

GRAISSAGE MONOPOINT

Le graissage mono-point est la première étape vers le graissage centralisé automatique, il a pour but de faciliter et de sécuriser les opérations d'entretien, en ramenant les différents graisseurs éparpillés sur une machine vers un distributeur progressif au moyen de différents tubes, flexibles et connectique.

Avec un seul graisseur, on peut alimenter jusqu'à 22 paliers.

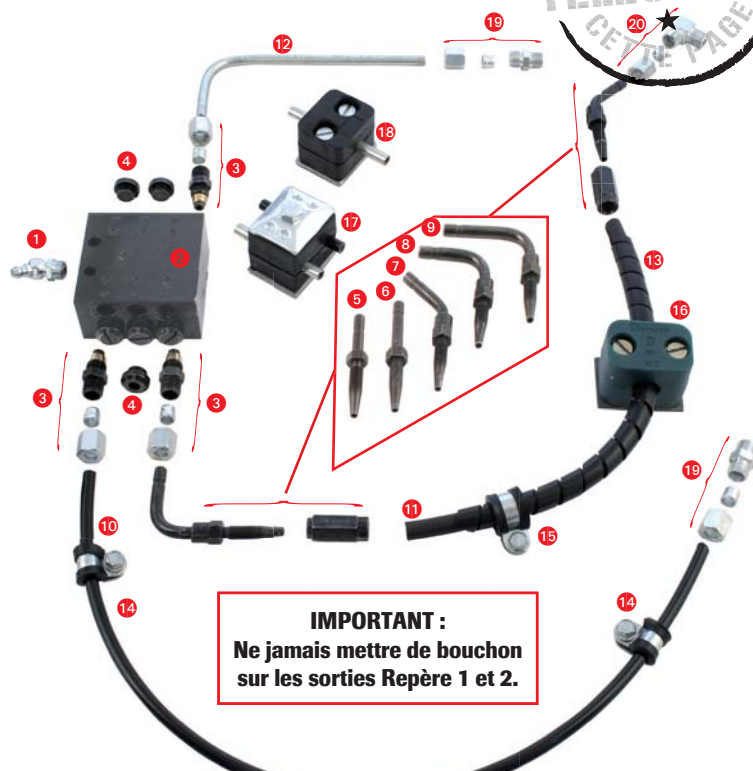

IMPORTANT :
Ne jamais mettre de bouchon sur les sorties Repère 1 et 2.

Repère	Type	Référence	Qté
1	Droit	GR018	
	Coudé 45°	GR01845	
	Coudé 90°	GR01890	

Repère	Nombre de postes	Référence	Qté
2	6	SSV6	
	8	SSV8	
	10	SSV10	
	12	SSV12	
	14	SSV14	
	16	SSV16	
	18	SSV18	
	20	SSV20	
	22	SSV22	

Repère	Référence			Qté
	Clapet	Écrou	Bague	
3	CAR06X	E06X	B06X	

Repère	Référence bouchon	Qté
4	BM10100	

Repère	Type	Référence		Qté
		Nipple	Jupe	
5	Droit	06EL06X	JR106X	
6	Droit long	06EL06XL	JR106X	
7	Coudé 45°	06DT06X	JR106X	
8	Coudé court 90°	06CL06XC	JR106X	
9	Coudé 90°	06CL06X	JR106X	

DEMANDE DE DEVIS

- 1 Remplissez les quantités dans les tableaux ci-dessous en fonction de vos besoins.
- 2 Remplissez le formulaire ci-dessous et apposez le cachet de l'entreprise.

Société :

Interlocuteur :

Fonction :

E-mail :

Adresse :

CP :

Ville :

Tél :

Cachet de l'entreprise :

- 3 Faxez la demande de devis au 02 51 34 12 66

Indispensable pour un graissage optimisé des matériels.

Repère	Type	Ø (mm)	Référence	Qté (m)
10	Semi rigide	6	POLY615G	
11	Souple	8,4	POLY8421G	
12	Tube zingué	6	TH0406Z	

Repère	Type de collier	Ø (mm)	Référence	Qté
13	Gaine de protection	12	RP12P (1)	
14	Caoutchouc	5	CC06	
15	Caoutchouc	12	CC12	
16	À souder simple	12	CS12	
17	À souder double	6	CD06	
18	À souder simple	6	CS06	

⁽¹⁾ vendu au mètre

Repère	Filetage coté palier	Référence			Qté
		Union	Écrou	Bague	
19	M6X100	UM06X0610K	E06X	B06X	
	M8X100	UM06X0810K	E06X	B06X	
	M8X125	71060072	E06X	B06X	
	M10X100	UM06X1010K	E06X	B06X	
	1/8 BSP	UM06X018K	E06X	B06X	

Repère	Filetage coté palier	Référence			Qté
		Union	Écrou	Bague	
20	M6X100	CM06X0610K	E06X	B06X	
	M8X100	CM06X0810K	E06X	B06X	
	M8X125	71060071	E06X	B06X	
	M10X100	CM06X1010K	E06X	B06X	
	1/8 BSP	CM06X018K	E06X	B06X	
	1/4 BSP	CM06L014K	E06L	B06LS	

KITS SUPPRESSION DE CARDAN



- **Sécurité absolue** : suppression des dangers liés aux cardans.
- **Polyvalence** :
 - > Adaptable sur tous types de bennes (réservoirs de 25 à 90 litres).
 - > Adaptable facilement sur attelage tracteur.
- **Simplicité** : montage facile et rapide.
- **Productivité** : maintient les performances de vos bennes.

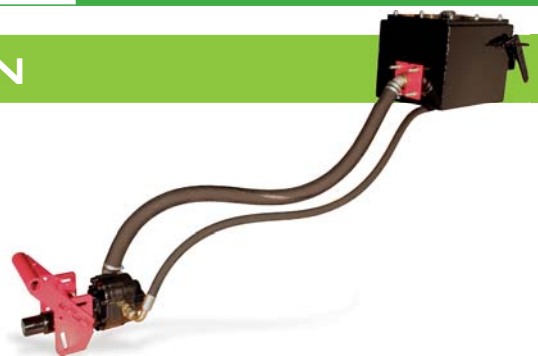

A Choisir le manchon en fonction de la prise de force du tracteur

Manchon	Pdf SAE 1 1/8	Pdf SAE 1 3/8	Pdf SAE 1 3/4
	6 dents	21 dents	20 dents
Référence	71110092	71110093	71110097

B Choisir une pompe en fonction du débit souhaité

Kit pompe + support + flexibles	Débit l/min	Référence
Pompe 65 cm³/tr vitesse 540 et 1000 t/min	35-65	KRC065V1
Pompe 90 cm³/tr vitesse 1000 t/min	90	KRC090V1
Pompe 116 cm³/tr vitesse 1000 t/min	116	KRC116V1

C D La remorque possède déjà un compresseur : Choisir le kit connectique + kit limiteur de pression

Désignation	Référence kit connectique adaptation compresseur de remorque d'origine	Référence kit limiteur de pression* adaptation compresseur de remorque d'origine
Débit jusqu'à 65 l/min (kit KRC065V1)	KCCR012V1	KLPCR012V1
Débit de 65 à 120 l/min (kits KRC090V1 et KRC116V1)	KCCR034V1	KLPCR034V1

* limiteur pré-réglé à 180 bar

E La remorque ne possède pas de compresseur : Choisir le kit réservoir

Kit du compresseur de remorque (avec valve de décompression, limiteur de pression pré-réglé 180 bar et connectique)	Référence
Pour réservoir de 25 l (35 l/min)	KRCR25LV1
Pour réservoir de 35 l (65 l/min)	KRCR35LV1
Pour réservoir de 45 l (90 l/min)	KRCR45LV1
Pour réservoir de 90 l (120 l/min)	KRCR90LV1

Des solutions hydrauliques pour travailler en sécurité.

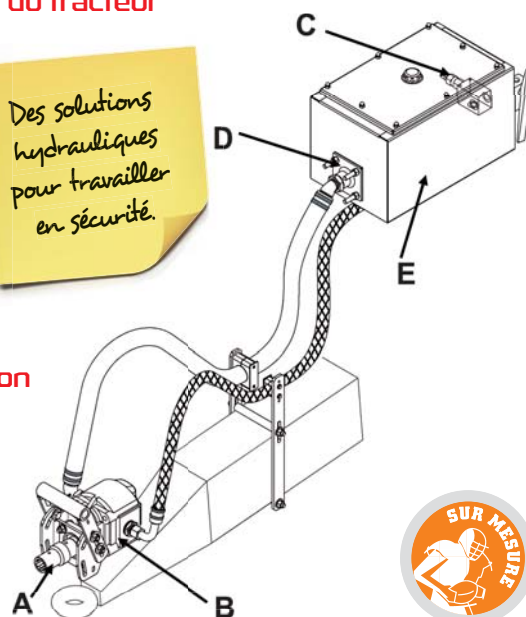

COMPRESSEURS DE BENNAGE

Composition

- Réservoir.
- Clapet de sécurité.
- Vanne de décompression pour la descente :
 - > Commande par cordelette,
 - > Commande hydraulique simple effet.
- Pompe à pistons radiaux.
- Sortie en 1/2" G.
- Vitesse maxi : 1000 tr/min.
- Non peint.



Capacité de la remorque (tonnes)	Commande de descente	Débit (l/min) à 1000 tr/min	Pression maximum (bar)	Dimension côté L	Capacité maximum (l)	Volume utile du réservoir (l)	Diam. A (mm)	Référence
10 à 16	Cordelette	44	450	500	38,88	34,6	25	CR0635L
	Hydraulique	44	450	500	38,88	34,6	25	CR0635LDH1
18 à 24	Cordelette	66	450	620	48,6	43,2	35	CR0945L
	Hydraulique	66	450	620	48,6	43,2	35	CR0945LDH1

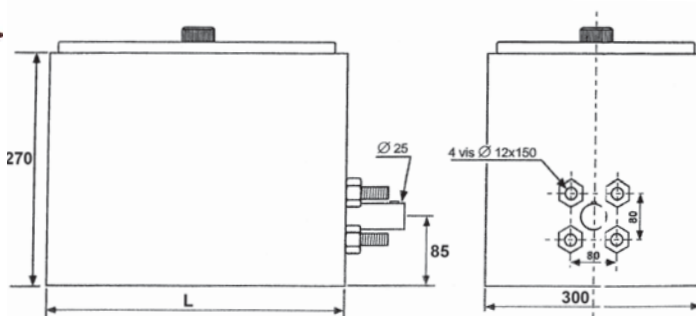

KITS BÉQUILLE REMORQUE



- **Pratique** : une seule référence inclut pompe, béquille et ensemble connectique.

Désignation	Diamètre	Référence
Une béquille + une chape + un robinet isolant + un coupleur + 2,60 m de flexible	65	800538RF1
	85	800540RF1
Une béquille + une chape + une pompe manuelle + flexibles et raccords	65	800538PMF1
	85	800540PMF1

Pompes manuelles
Voir pages
122-123



KITS BÉQUILLE + CHAPE

Charge à 200 bar (T)	T	C	F	L	S	Béquille + Chape
6	65	250	85	405	160	800538F1
10	85	250	105	405	230	800540F1

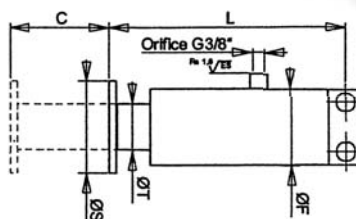

KIT OUVERTURE HYDRAULIQUE VICON



- **Gain de temps** : pas besoin de se retourner pour commander l'ouverture.
- **Travail dans un meilleur environnement** : la cabine peut rester fermée.

Permet l'ouverture de la distribution à l'aide d'un vérin simple effet commandé par un distributeur du tracteur.

Composition

- Un vérin simple effet avec ressort de rappel.
- Fermeture de fixation, flexibles et raccords.

Référence : 504374V2



RÉGULATION DPA (Débit Proportionnel à l'Avancement) HYDROSCREEN

Application

- Ce kit permet d'ajuster en temps réel la vitesse de rotation du moteur en fonction de la vitesse d'avancement.
- Quelques soient les conditions de travail, la dose choisie est la dose épandue.
- Sur matériel de semis, épandage, voirie...



- Ecran couleur 4,3 pouces.
- Un **dosage précis** à l'hectare.
- Régulation **proportionnelle à l'avancement**.



Options

- Capteur de vitesse (radar, capteur roue ou prise ISO tracteur) pour DPA.
- Capteur moteur et tapis, pour asservissement de la vitesse du tapis.
- Capteurs de pression jusqu'à 2 capteurs.
- Sortie proportionnelle du tapis pour PVG.
- Sortie proportionnelle du tapis pour signal PWM double (marche avant/arrière, signal type DR90).
- Fin de course porte, pour sécurité porte fermée.
- Capteur hérisson, pour détection rupture arbre de transmission.
- Capteur pour visualisation ouverture porte (roulement capteur, inductif sur crémaillère ou vérin capteur).
- Raccordement au système de pesée pour calcul du tonnage / hectare.
- Régulation de la vitesse du tapis grâce au système de pesée.



COMMANDES BASSE PRESSION POUR DÉBROUSSAILLEUSE



- **Plus de précision** : la commande basse pression permet une meilleure commande du distributeur progressif.
- **Moins de fatigue à l'utilisation** : le manipulateur est issu du matériel de travaux publics (pelle) et apporte une souplesse d'utilisation incomparable.
- **Meilleur rapport qualité/prix** : avec un prix inférieur à une commande électrique proportionnelle et une utilisation déjà éprouvée, la commande basse pression assure une durée de vie importante.
- **Montage rapide** : le kit est livré prêt à monter.
- **Simplification hydraulique** : le distributeur gère en interne la basse pression pour la commande.

Équipez vos débroussailleuses de commandes précises et confortables.



Applications

- Remplace les commandes par câbles des mouvements de débroussailleuse (possibilité de conversion de la commande d'origine M/A du rotor).

Description

- 1 accoudeur prédisposé pour les fonctions : flèche, balancier, balayage, orientation outil, position flottante, suspension oléopneumatique, 5^{ème} fonction extendo/déport, M/A inversion rotor (si machine déjà équipée d'origine).
- 1 distributeur 25 l/min 190 bar à commande mixte électro-hydraulique :
2 fonctions proportionnelles, 2 fonctions tout ou rien, position flottante pour outil.

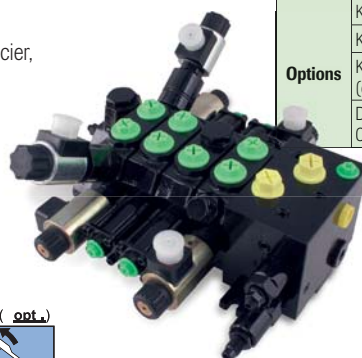

	Désignation	Référence
Kit de base	Kit commande basse pression	
	- Distributeur 4 fonctions 25L/mn	
	- Accoudeur complet, manipulateur hydraulique	
	- Flexible basse pression longueur 3400 mm	
Options	- Faisceau électrique	KDB2B2TF01
	Kit pour débit de pompe de 25 à 55 L/mn	KDBACCU01
	Kit suspension de bras	KDBEVCSPO1
	Kit sélecteur 5 ^{ème} fonction supplémentaire (extendo ou déport)	KDBSELEC01
	Distributeur Rotor 120 L/mn 250 bar + Commande	KDBR0TOR01

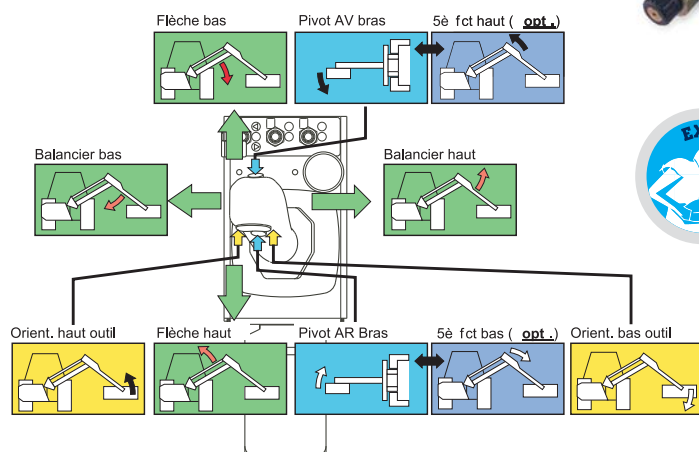

PIÈCES POUR DÉBROUSSAILLEUSE DISTRIBUTEUR PVG 32



Bobines
Voir page
191

Manipulateurs
Voir pages
196-197



KITS FENDEUSES DE BÛCHES



- **Pratique** : une seule référence pour recevoir le kit complet.

Kit économique et complet

- Vérin double effet.
- 2 paliers de fixation.
- 1 pompe avec multiplicateur 35 l/min.
- 1 distributeur spécial fendeuse.
- Raccords et flexibles.
- Notice de montage.

Alimentation	Puissance (t)	Référence
Groupe indépendant	13	KFE13TP3501
Groupe hydraulique du tracteur	13	KFE13TC0001
Groupe indépendant	16	KFE16TP3501
Groupe hydraulique du tracteur	16	KFE16TC0001



Vérins
fendeuse
Voir page
215

Distributeurs
Voir page
163

COUPEUR FENDEUR DE BÛCHES



- **Simplicité d'adaptation** : reprise en direct sur l'attache rapide.
- **Polyvalence** : un seul outil pour fendre, couper différents types et tailles de bois.
- **Gain de productivité** : chargement possible de plusieurs grumes.
- **Excellent rendement** : débite et fend une grume de 5 mètres en moins de 2 minutes.
- **Adaptable sur tout type de chargeuse.**

Permet la prise de grumes ainsi que la découpe et la fente de bûches par un seul outil.

Descriptif technique

- Composition du coupeur fendeur :
 - > Deux bras permettant d'attraper les rondins de bois.
 - > Une chaîne de déplacement et pignons entraîneurs des grumes.
 - > Une lame de coupe à chaîne de tronçonneuse.
 - > Un pousseur de rondin
 - > Bloc fendeur 6 sections.

Référence : Nous consulter



Tél. : 05 53 87 64 81
Fax : 05 53 87 64 82

PINCE XTEHO



- Permet de diviser une souche jusqu'à 4 morceaux en une seule fois.
- Peut retenir tous les morceaux en même temps.
- Nettoyage simple.
- Minimise le tangage de la flèche.
- Le trou laissé par la souche se rebouche.
- Permet de déplacer entièrement la souche.

Descriptif technique

- Structure en Hardox 400.
- Montage et réglage sur la machine.



BREAK SOUCHE

Applications

- Adaptable sur pelle de 10 à 36 T.
- Montage en lieu et place du godet d'origine (fixation par bielle de maintien sur le balancier).

Descriptif technique

- Structure en acier E36³ et Hardox 400.
- Fonctionne avec vérin de godet d'origine.
- Adaptable de 10 à 30T.

Pelle	Désignation	Réf.
14 à 17 tonnes	BS 14-17	50201
18 à 24 tonnes	BS 18-24	50202
25 à 30 tonnes	BS 25-30	50203

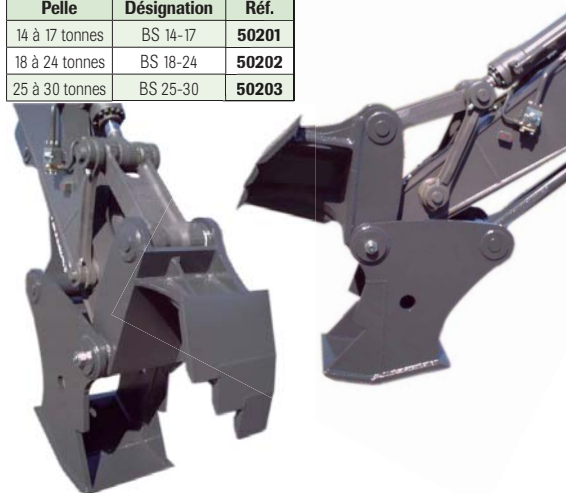

DENT DE DESSOUCHAGE

Descriptif technique

- Montage en rétro ou en butte.
- Corps de dents en E36.
- Pointes de dents en HARDOX 400.
- Attache standard.

Pelle	Désignation	Réf.
6 à 10 tonnes	DS 06-10	50400
11 à 13 tonnes	DS 11-13	50401
14 à 17 tonnes	DS 14-17	50402
18 à 24 tonnes	DS 18-24	50403
25 à 30 tonnes	DS 25-30	50404



BREAK SOUCHE AUTONOME

Descriptif technique

- Structure en Hardox 400.
- 2 vérins de fermeture alimentés par ligne auxiliaire double effet.
- Platine de fixation pour oreilles standards ou attache-rapide.

Pelle	Désignation	Réf.
6 à 10 tonnes	BSA 06-10	50300
13 à 17 tonnes	BSA 13-17	50301
18 à 24 tonnes	BSA 18-24	50302



RHINO-CROQ

Applications

- Exploitations forestières sur pelles de 20 à 30 tonnes.

Consultez-nous



Tél. : 05 53 87 64 81
Fax : 05 53 87 64 82



FLÉCO

- Adaptable pour pelle de 5 à 24 T.

Descriptif

- Montage en rétro ou en butte.
- Corps de dents en E36.
- Pointes de dents en Hardox 400.
- Attache standard.



FLÉCO SUR BULL

Nous consulter



FOURCHES À GRUMES

Descriptif technique

- Adaptable sur chargeuses de 9 à 50 tonnes.
- Avec attache standard.
- Matière E36³.
- Avec plats d'usure pastillés.



Désignation	Réf.
Fourche pour chargeuse 14T à 17T	51100
Fourche pour chargeuse 18T à 23T	51101
Fourche pour chargeuse 24T à 30T	51102



Tél. : 05 53 87 64 81
Fax : 05 53 87 64 82

FLÉCO ANDAINEUR

- Adaptable pour pelle de 13 à 24 T.

Descriptif

- Les fléco-andaineurs sont composés de 5 dents buttes et 2 dents d'andainage.
- Identique au fléco mais avec deux dents d'andainage en Hardox 400 avec pointes interchangeables.



GODET HAUT DEVERSEMENT

Descriptif technique

- Caisse châssis E36.
- Lame et contre-lame boulonnées.
- Hardox 400.
- 2 vérins verticaux latéraux avec amortisseurs fin de course.
- Tuyauterie rigide.
- Toute capacité / Tout tonnage.



GODETS

Pour tout autre godet,
nous consulter.

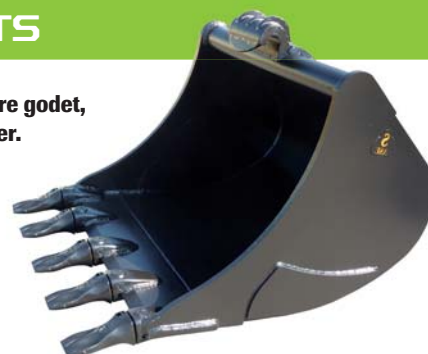

PRISES DE MOUVEMENT

Application

- Disponible pour tous vos montages hydrauliques sur camion.
- Flasquable sur boîte de vitesses (arrière ou latérale) ou cloche d'embrayage.

Pompes camions
Voir pages 42-44

Nombreuses références disponibles
Nous consulter



COMMANDES PNEUMATIQUES

Application

- Pour commander l'embrayage de la prise de mouvement et le bennage.



COUPLEURS HYDRAULIQUES TYPE CAMION

Implantation BSP	Pression maxi [bar]	Valve remorque	
		Fixe	Mobile
3/4	350	VRF16	VRM16
1"	200	VRF20	VRM20

Pompes camions
Voir pages 42-44

Autres coupleurs
Voir page 245



TREUILS HYDRAULIQUES

Caractéristiques

- Capacité de halage de 3 600 kg.
- Réducteur à trains planétaires, plus rapide, lubrifié à vie.
- Frein automatique de sécurité à bain d'huile.
- Poids sans câble 39 kg.
- Débit nominal 60 l/min, pression 160 bar.
- Avec câble de 10 m.

Référence : PA65300029

Rapport de réduction	Ø câble	Couches	Capacité de halage (kg)
5,3:1	10	1	3600
		2	3050
		3	2650
		4	2350
		5	2100
	12 (DIN 15020)	1	3600
		2	2970
		3	2530
		4	2220
		5	-

Autres modèles possibles.



Capacité câble en mètres

	Câble 10 mm	Câble 12 mm
Standard	35	25
Maxi	45	35

TREUIL ÉLECTRIQUE

Description

- Moteur électrique 12 V CC.
- Capacité de halage 3 850 kg.
- Frein automatique de sécurité.
- Boîtier de commande avec 3 m de câble.

Référence : TRE03812AA - 12V CC



GROUPES BENNAGE CAMION GH10

Applications

- Pour les rampes de chargement, hayon ou benne basculante sur utilitaire ou camion.
- Groupe hydraulique avec moteur électrique à courant continu et commandé à distance à l'aide d'un boîtier déconnectable.
- Économique et facile d'adaptation.
- Fonctionne avec des vérins simple effet.

Alimentation autonome d'un vérin simple effet (ex : camion-benne).



Composition

Un groupe hydraulique compact comprenant :

- Moteur électrique livré avec relais de démarrage câblé et capot de protection (12V ou 24V - 2,2 kW).
- Support de fixation en tôle.
- Réservoir 8 l. en plastique translucide (pas de corrosion, niveau de remplissage visible de l'extérieur).
- Limiteur de pression réglable (90 à 210 bar).
- Pompe cylindrée 1,6 cm³/tr.
- Électrovanne de descente 12 ou 24V, sortie 3/8" G.
- Boîtier de commande montée / descente avec connecteur Deutsch.



Tension	Référence avec capot de protection
12	GH10RDC12CV2
24	GH10RDC24CV2



ROTATORS

Charge statique (tonnes)	Débit mini (l/min)	Pression maxi (bar)	Implantation (BSP)	Couple à 250 bar (N.m)	Poids (kg)	Arbre (mm) ①	Platine (mm) ②	Diamètre fixation supérieure (mm)	Référence
1	10	200	Rotator et outil 1/4	450	10	39,5	-	25	ROT010CA0F
3	20	200	Rotator et outil 3/8	720	16	49,5	-	25	ROT030CA0F
3	20	200	Rotator et outil 3/8	720	22	-	140 X 140	25	ROT030CP0F
4,5	20	200	Rotator et outil 3/8	1000	24	59	-	25	ROT045CA0F
4,5	20	200	Rotator et outil 3/8	1000	26	68	-	25	ROT045CA1F
4,5	20	200	Rotator et outil 3/8	1000	28	-	Ø 173 X 4 trous	25	ROT045CP0F
4,5	20	200	Rotator et outil 3/8	1000	28	-	140 X 140	25	ROT045CP1F
5,5	22	200	Rotator et outil 3/8	1100	29	69	-	30	ROT055CA0F
6	25	200	Rotator et outil 1/2	1750	38	78	-	35	ROT060CA0F
6	25	200	Rotator et outil 1/2	1750	37	69	-	35	ROT060CA1F
6	25	200	Rotator et outil 1/2	1750	43	-	Ø 173 X 6 trous	35	ROT060CP0F
10	30	250	Rotator et outil 1/2	2400	54	78	-	35	ROT100CA0F
10	30	250	Rotator et outil 1/2	2400	62	-	Ø 173 X 6 trous	35	ROT100CP0F
12	35	250	Rotator et outil 1/2	2800	68	-	Ø 173 X 6 trous	45	ROT120CP0F
12	35	250	Rotator et outil 1/2 + 2 ports en 3/4	2800	77	-	Ø 173 X 6 trous	45	ROT120CP1F
12	20	250 + anti-choc à 265	Rotator en 1/2 et outil 3/4 ou 1" 3000 psi	2000	84	-	Ø 200 X 6 trous	Ø 275 X 10 trous	ROT120CP2F
16	40	250	Rotator et outil 1/2 + 2 ports en 3/4	3400	79	-	Ø 173 X 4 trous	45	ROT160CP1F
16	40	250	Rotator et outil 1/2	3400	71	-	Ø 173 X 6 trous	45	ROT160CP0F



- Une gamme de rotators très large (de 1 à 16 t).
- Produit **sur stock**.
- **Fiable** : chaque rotator est testé.
- Garantie 2 ans.



ACCESSOIRES SUR DEMANDE

Lignes auxiliaires pour rotators Nous consulter

Téléchargez le **Catalogue ROTATORS** sur **www.hydrokit.com**

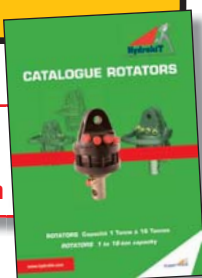

①



②



POMPES TRACTEURS AGRICOLES

BOBARD						
Type de tracteur	Référence constructeur	Descript.	Rotation	Cylindrée (cm³)	Version HYDROKIT	Version ORIGINE
MV PX 55	68162005	Relevage + Direction	D	16 + 6		P003010S
M75	68161002	Auxiliaire	D	6		P003014S
CC55 CC70 M75 620 621	68161009	Auxiliaire	D	15		P003015F
M30 K30 K35 K40 K42		Auxiliaire	G	8		P003016S
K53		Auxiliaire	D	15		P003017S
K42 avec direction assistée ou hydrostatique M 55 Moteur MWM		Auxiliaire	G	15		P003018F P003018S
K42 M45 M55		Auxiliaire	G	15		P003019S
PX 70			D	16 + 8		P003021S
595			D	14 + 14		P003024S
7077			D	11		P003022S
CC72			D	17		P003023S
		Relevage + Direction	D	14 + 8		P003025H
			D	17 + 17		P003026S

CARRARO						
Type de tracteur	Référence constructeur	Descript.	Rotation	Cylindrée (cm³)	Version HYDROKIT	Version ORIGINE
4800		Relevage + Auxiliaire	G	11		P004002S
7000		Relevage	D	15		P004003S
451.4 481.4 571.4 581.4		Relevage	G	11		P004004F
321		Relevage	D	11		P004005F
451.4 481.4 571.4 581.4		Relevage + Direction	G	15 + 11		P004006S
450 4500		Relevage	G	16		P004007S
766		Relevage + Direction	D	11 + 6,5		P004009S
SUPER TIGER		Relevage	G	14		P004010S
750 RS		Relevage	D	19		P004011S
CHENILLARD Tigetrac 3800 HST 4 roues directrices		Relevage	D	11		P004012S
601	600010189	Relevage + Direction	G	11 + 8,5		P004015S

DAVID BROWN						
Type de tracteur	Référence constructeur	Descript.	Rotation	Cylindrée (cm³)	Version HYDROKIT	Version ORIGINE
1200 1210 1212 1390 1410 1412	K928578 K919048	Relevage	G	11		P005001S
1294 1390 1394 1490 1494 1594 1690 1694	K307945 K449605 K200337 K946605	Relevage	G	19		P005003F P005003S
1210 1212 1390 1394 1410 1412 1490 1494 1594 1690 1694	K307945 K949605 K944907 K200916	Relevage	G	15		P005004F P005004S
1390 1394 1490 1494 1594	K916535 K956447 K954263	Relevage + Auxiliaire	G	15 + 11		P005005F P005005S
580S 1210 1212 1294 1390 1394 1490 1494 1594 1690 1694	K953152C K207451 K944944 K956695 K260490 K957318 K206095 K953152 K206595 K205653 K207625	Direction	G	10		P005006S
880 885 990 995 1190 1290	K927097 K928578 K962635 K962635 K962688 K917541 K918995	Relevage				P005007S
1594 1674 1690 1694	K310380 K205598 K952465 K310386 C952465C 3405432R91	Relevage + Auxiliaire	G	19 + 14		P005008F P005008S
990 1212	K918993 K948432	Relevage	G			P005009S NA
1194 1294 1390	K913394 K919372 K961023 K961024 K917695 K913744 K904768 K901637					P005011D NA



POMPES TRACTEURS AGRICOLES [suite]

CASE IH							
Type de tracteur	Référence constructeur	Descript.	Rotation	Cylindrée (cm³)	Version HYDROKIT	Version ORIGINE	Figure
McCORMICK 135 137 235 237 265	762309R91 762226R91 762990R97 762896R97 756130R92 756530R92 762418R92 762418R92	Relevage	D	6	P021001A		
B250 B275 B414 B434 B444	704330R95 704330R93	Relevage	D	11		P021002S	
353 383 423 433 453 523 533 553 633	3145248R92	Relevage	G	8	P021003F		
624 644 654 724 734 744 824 844	3145248R93	Relevage	G	8	P021004F		
523 553 624 654 724 734 824 834 844 946 1046 1246	3145619R91 314619R92 3146450R91	Relevage + Direction	G	8 + 6	P021005F	P021005B	
633 644 645 733 743 744 745 833 840 844 845	3147535R92 3147535R93 3147535R94 3147535R92	Relevage + Direction (2 orifices arrières)	G	8 + 8	P021006F	P021006B	
SANS SENS O DRAULIC							
743 XL 745 XL 844 XL 845 XL	1328655C91 1986961C91	Relevage + Direction	G	8 + 8		P021038B	
AVEC SENS O DRAULIC							
745XL 845XL 856XL	3401189R92 3401189R93 3401189R94 3401189R92 3401189R93 3401189R94	Relevage + Direction	G	8 + 8		P021007B	
523 553 624 654 724 734 824 834 946 1046 1045 1246	3146446R91 3146446R92 3146446R93 3148938R92 3142096R91	Relevage + Direction (2 orifices arrières + Diviseur + LP)	G	11 + 8	P021009F	P021009B	

CASE IH							
Type de tracteur	Référence constructeur	Descript.	Rotation	Cylindrée (cm³)	Version HYDROKIT	Version ORIGINE	Figure
ANCIEN MODÈLE							
955 1055 956 XL 1056 XL	3223932R92 3223932R93 89880C91	Relevage + Direction (2 orifices arrières + Clapet)	G	11 + 8	P021010F	P021010B	
NOUVEAU MODÈLE							
SÉRIE XL : 956 XL 1055 XL 1056 XL	3220221R92 3220221R93	Relevage + Direction (2 orifices arrières)	G	11 + 8	P021011F	P021011B	
SÉRIE XL : 1255 XL 1455 XL	3226942R92 3226942R93	Relevage + Direction	G	14 + 11		P021012B	
SÉRIE XL PLUS : 845 856 955 956 1056	89880C91	Relevage + Direction	G	11 + 8		P021017B	
SÉRIE 2000 : 2120 2130 2140 2150	1967851M91	Direction	G	8		P021013S	
SÉRIE 2000 : 2120 2130 2140 2150	301022A1 B506077 1967851C1	Relevage	D	26		P021014S	
VIGNERON 2120 2130 2140	1530459C1 1967852C1	Relevage	D	17	P021015F	P021015B	
MOTEUR MWM : 1 ^{ère} GÉNÉRATION							
SÉRIE C : C55 C64 C70A SÉRIE CS : CS78 CS86 CS88 CS94	155700750002	Relevage + Direction	G	16 + 11	P021016F	P021016B	
MOTEUR SISU : 2 ^{ème} GÉNÉRATION							
SÉRIE CS : CS78 CS80 CS86 CS88 CS94 CS100	132375101	Relevage + Direction	G	22 + 16		P021019B	
SÉRIE CX : CX50 CX60 CX70 CX80 CX90 CX100 SÉRIE 3000 : 3210 3220 3230 3240 SÉRIE 4000 : 4210 4220 4230 4240	155700750003	Relevage + Direction	G	16 + 11	P021016F	P021016B	
SÉRIE CS : CS100 CS110 CS120 CS130 CS150	132575005	Relevage	D	32		P021021B	

POMPES TRACTEURS AGRICOLES [suite]

CASE IH						
Type de tracteur	Référence constructeur	Descript.	Rotation	Cylindrée (cm³)	Version HYDROKIT	Version ORIGINE
SÉRIE CS : CS100 CS110 CS120 CS130 CS150	132575003	Relevage + Direction	D	38 + 16		P021036W
MAXXUM SÉRIE 5120 5130 5140 5150	1343659C1 1343659C2	Principale	G	28	Échange standard : REPMAXXUM	
SÉRIE : 238 248 258 268 SÉRIE CX : CX80 CX90 CX100 95XL SÉRIE 3000 : 3210 3220 3230 SÉRIE 4000 : 4210/4220 4230/4240 SÉRIE 84 : 484 584 684 784 884 SÉRIE 85 : 385 485 585 685 785 SÉRIE 95 : 395 495 595 695 795 895 995 SÉRIE BD : 238 258 268 SÉRIE C : C50 C60 C70 C80 C90 SÉRIE STANDARD : 454 464 474 475 574 674 SÉRIE HYDRO : HYDRO84 HYDRO85						
2140 2150	324628A1	Relevage + Direction	D	17 + 8		P021024S

CASE IH						
Type de tracteur	Référence constructeur	Descript.	Rotation	Cylindrée (cm³)	Version HYDROKIT	Version ORIGINE
SÉRIE BD : 320 322 323 324 326 330 430 432 436 438 439 440	3054300R93	Relevage	D	8	P021033F	
844SB	3147535R93	Relevage + Direction	G	8 + 8		P021034S
CS38 CS68 CS75	155700750017	Relevage + Direction	G	19 + 8		P021040B



Références terminant par :

F = Produit HYDROKIT
S = SAUER / PLESSEY
B = BOSCH

D = DOWTY / ULTRA
W = HAMWORTHY / DAVID BROWN
H = HPI

R = REXROTH
E = ENERFLUX / BENDIX
K = CASAPPA













- Une **large gamme** de pompes, moteurs et composants interchangeables.
- Une **garantie longue durée** de 24 mois.
- Le **meilleur rapport qualité-prix** du marché.

POMPES TRACTEURS AGRICOLES [suite]

DEROT				
Type de tracteur	Description	Rotation	Cylindrée (cm³)	Version ORIGINE
	Relevage + Direction	D	12 + 8	P006001H
Moteur MWM				
DS22	Relevage + Direction	G	12 + 8	P006003H
D22	Relevage + Direction	G	12 + 4	P006006H
	Relevage + Direction	G	12 + 8	P006010H
Moteur FIAT				
DH33	Relevage + Direction	D	12 + 4	P006007H
Moteur LOMBARDINI				
H	Direction	D	6	P006013S
TR 85	Relevage + Direction	G	12 + 8	P006004H
RT 80	Relevage + Direction	G	18 + 8	P006005H
DTF 60	Relevage + Direction	D	12 + 8	P006008H
DTF65	Relevage + Direction	D	12 + 8	P006009H
DH22	Direction	D	12	P006012H
DS33	Relevage + Direction	G	12 + 8	P006017 H

• Figures DEROT : Nous consulter

DEUTZ							
Type de tracteur	Référence constructeur	Descript.	Rotation	Cylindrée (cm³)	Version HYDROKIT	Version ORIGINE	Figure
D30S D40S D40L D50 D55	3400535 1174507	Relevage	D	8		P007001S	
D25S D30S	1174515	Relevage	G	8	P007003F		
D8005	1178247	Relevage + Direction	G	11 + 8		P007004S	
D40L D55 D2505 D2506 D3005 D3006 D4005 D4006 D4505 D5005 D5506 D6005	2239042	Relevage	G	11	P007005F	P007005S	
D4006 D4506 D5006 D5206 D5505 D5506 D6006 D6206 D6806 D7006 D7206 D8006 D9006 D10006 DX30V DX36V DX50V DX55V DX160 DX3.10 DX3.30 DX3.50 DX3.70 DX3.90 DX710	1262595 1262596 1262637 1175995 1176003 4345674 1175995 1262595 1262596	Relevage	G	15	P007007F		

DEUTZ							
Type de tracteur	Référence constructeur	Descript.	Rotation	Cylindrée (cm³)	Version HYDROKIT	Version ORIGINE	Figure
D4007 D4507 D5207C D6007C D6207C D6507C D6807C D7207C D7807C DX36V DX50V DX55 DX160 DX710 INTRAC2002 INTRAC2003 INTRAC2004	1262597 1175656 4309354	Relevage	G	17	P007008F	P007008S	
D5005D D6005D D9005D D6806D D7206D D6207 D6507C D6507 D8006 D9006 D10006 DX3.10V DX3.30V DX3.50V DX3.70V DX140 DX160 DX3.60 INTRAC2003 INTRAC2004	1262644 1176453 1175997 4309355 4345363 1175997	Relevage + Direction	G	19	P007009F	P007009S	
DX140 DX160 DX710	1174406 4311477 1175996 1176453	Relevage	G	22	P007010F	P007010S	
D8006 D10006 D13006 D6807 D6807C D7207 D7207C D7007 D7807 D7807C DX80 DX86 DX92 DX3.60 DX3.65 DX3.70 DX4.10 DX4.30 DX4.31 70.90VF	1176000 1262645 2333314 4309356	Relevage + Direction	G	16 + 11	P007011F	P007011B	
DX85 DX90 DX110 DX120 DX145	4311475 4345365 4345372 1175992	Relevage + Direction	G	16 + 14	P007012F	P007012B	
DX80 DX86 DX92 DX3.90S DX4.31 DX4.50 DX4.51 DX4.61 DX4.70 DX4.71 DX6.05	1174210 4342472 1174211	Relevage + Direction	G	19 + 11	P007013F	P007013B	















Références terminant par :









F = Produit HYDROKIT
S = SAUER / PLESSEY
B = BOSCH

D = DOWTY / ULTRA
W = HAMWORTHY / DAVID BROWN
H = HPI

R = REXROTH
E = ENERFLUX / BENDIX
K = CASAPPA

POMPES TRACTEURS AGRICOLES [suite]



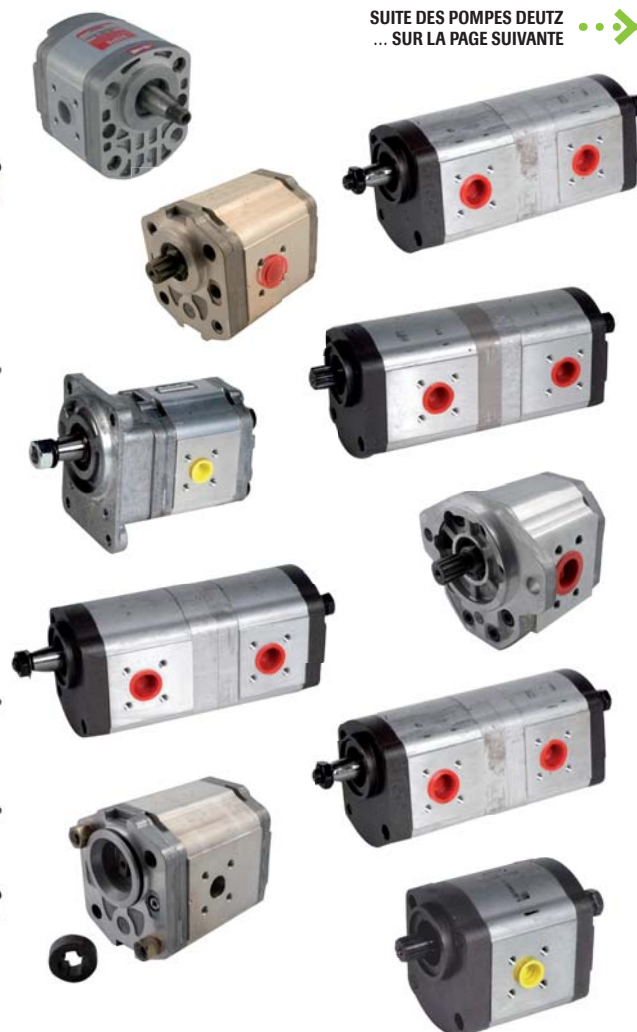

DEUTZ							
Type de tracteur	Référence constructeur	Descript.	Rotation	Cylindrée (cm³)	Version HYDROKIT	Version ORIGINE	Figure
DX230 DX250		Direction	D	19		P007014S	
DX230 DX250		Relevage	G	33		P007016S	
D55		Relevage	D	14		P007020S	
D30005 D30006		Relevage + Direction	G	11		P007021S	
DX140 DX140A DX710	01173717	Relevage	D	19		P007025B	
AGROTRON 6.05		Relevage	G	31		P007026S	
AGROSON AGROSUN 120		Relevage	G	22		P007033S	NC
AGROVECTOR 30.7						P007034A	
AGROSTAR							
6.08 6.11 6.21 6.28 6.31 6.38 6.61	01179086 01179086 4311478 01175999	Relevage + Direction	G	22 + 14	P007015F	P007015B	
4.61 4.68 4.71 4.78	01174210	Relevage + Direction	G	19 + 11	P007013F	P007013B	
6.71 6.81	04401451	Relevage + Direction	D	22 + 8		P007024S	
AGROCOMPACT							
3.30V 3.50V 3.70V 3.30F 3.50F 3.70F 3.90F 3.50S 3.90S	01178247	Relevage + Direction	G	11 + 8		P007004S	
3.30V 3.50V 3.70V 3.30F 3.50F 3.70F 3.90F 3.50S 3.90S	01176000	Relevage + Direction	G	16 + 11	P007011F	P007011B	
AGROXTRA							
DX4.17 4.07 4.17 4.17H	01262591 01262644 02333071 02382915 04309355 04345363	Relevage	G	19	P007009F	P007009S	
DX4.17 DX4.57 DX6.07 4.07 4.17 4.17H	01176000	Relevage + Direction	G	16 + 11	P007011F	P007011B	
4.47 4.57 4.57H 6.07	01174210	Relevage + Direction	G	19 + 11	P007013F	P007013B	
6.17	01179086 01179086 4311478 01175999	Relevage + Direction	G	22 + 14	P007015F	P007015B	

DEUTZ							
Type de tracteur	Référence constructeur	Descript.	Rotation	Cylindrée (cm³)	Version HYDROKIT	Version ORIGINE	Figure
AGROPRIMA							
4.3l	01176000	Relevage + Direction	G	16 + 11	P007011F	P007011B	
4.5l 4.56 6.06	01174210	Relevage + Direction	G	19 + 11	P007013F	P007013B	
6.16	01179086 01179086 4311478 01175999	Relevage + Direction	G	22 + 14	P007015F	P007015B	
AGROPLUS							
60 70 75 80 85 95 100	245299200 245393100 245397900 245399200 24599200	Relevage	G	15	P007007F		
60 70 80	245390900	Relevage	G	19		P007017S	
75 85 95 100	245396300 245396200 245297800	Relevage	D	22		P007018S	
70			D	11		P007032H	
HOPFEN							
4.17A 4.57A	01176000	Relevage + Direction	G	16 + 11	P007011F	P007011B	









SUITE DES POMPES DEUTZ
... SUR LA PAGE SUIVANTE



POMPES TRACTEURS AGRICOLES [suite]

DEUTZ							
Type de tracteur	Référence constructeur	Descript.	Rotation	Cylindrée (cm³)	Version HYDROKIT	Version ORIGINE	Figure
4.57A	01174210	Relevage + Direction	G	19 + 11	P007013F	P007013B	
4.17A	01262591 01262644 02333071 02382915 04309355 04345363	Relevage	G	19	P007009F	P007009S	
AGROTRON MK1							
4.70 4.80 4.85 4.90 4.95 6.00 6.01 6.05 6.15 6.20 6.30 6.45	04427374 044273744	Relevage	G	28		P007028B	
80 85 90 100 105 106 110 115 120 135 150 160 175 200 230 260	04413970	Relevage	G	25		P007029B	NC
	04427374 044273744	Relevage	G	28		P007028B	
AGROTRON MK3							
80 85 90 100 105 106 110 115 120 135 150 160 175 200 230 260	132575005	Relevage	D	32		P007031B	NC
	04450709 05047286	Relevage + Direction	G	32+14		P007030B	NC

FAUCHEUX			
Type de tracteur	Rotation	Cylindrée (cm³)	Version ORIGINE
F 155	G	27	P065001D
Chargeur faucheur	G	16	P065002H
Pelle retro P27S	D	27	P065003H
F 50	D	33	P065004S
GP25D		7 pistons	P065005R

FENDT							
Type de tracteur	Référence constructeur	Descript.	Rotation	Cylindrée (cm³)	Version HYDROKIT	Version ORIGINE	Figure
FARMER CLASSIQUE							
2 2S	G144940013010 G144940013011 G238401100012 G2789401000019 G2819401000010	Relevage	G	16	P008001F	P008001S	
3S 4S 5S 255GT 275GT 103S 104S 105S 106S 108S 260S 303LS 304LS 305LS 306LS 308LS 309LS	G138861010 011 G144940012 010 G238401100 012	Relevage	G	16	P008001F	P008001S	
104S 105 106 LS203 275GT 600LS 600LSA 275S	G278941100 G27894110010	Relevage	G	19	P008002F	P008002S	
610 611LS 104S	G144940600001 245292900	Relevage	G	11	P008003F		
1D 1E 1Z Fix2E	G231941010010	Relevage	G	8		P008017S	
FARMER 100							
103LS 103LSA 103S 103SA	G178940010010 G117940011010	Relevage + Direction	G	16 + 14	P008011F	P008011B	
102 102S 102SA 103 103S 103SA 104LS 104S 104SA 104S	G144940012010	Relevage	G	14	P008004F	P008004S	
105 105LS 105LSA 105S 106LS 106LSA 106S 106SA 108LS 108LSA 108S 108SA	G144940013010 G144940013011 G238401100012 G2789401000019 G2819401000010	Relevage	G	16	P008001F	P008001S	
	G281940010010	Relevage	G	19		P008007S	



SUITE DES POMPES FENDT
... SUR LA PAGE SUIVANTE









POMPES TRACTEURS AGRICOLES [suite]





FENDT						
Type de tracteur	Référence constructeur	Descript.	Rotation	Cylindrée (cm³)	Versión HYDROKIT	Versión ORIGINE
FARMER 200						
200S 200SA 200V 200VA 203P 203P/II 203PA 203PA/II 203V 203V/II 203VA 203VA/II	G144940012010	Relevage	G	14	P008004F	P008004S
	G144940013010 G144940013011 G238401100012 G278940100019 G281940100010	Relevage	G	16	P008001F	P008001S
200S 200SA	G380940010110	Relevage + Direction	G	16 + 11	P008009F	P008009B
204P 204PA	G178940010010 G117940011010	Relevage + Direction	G	16 + 14	P008011F	P008011B
200V 200VA	G155940010010	Relevage + Direction	G	11 + 8		P008018B
FARMER 300						
304LS 304LSA 305LS 305LSA 306LS 306LSA 307LS 307LSA 308LS 308LSA 309LS 309LSA 310LSA 311LSA 312LSA	G178940010010 G117940011010	Relevage + Direction	G	16 + 14	P008011F	P008011B
300LS 306LSA 307 307C 308 308C 309 309C	G117940100011	Relevage + Direction + Auxiliaire	G	16 + 14 + 8		P008019B
FARMER 500						
509 510 511 512 514 515	G144940013010 G144940013011 G238401100012 G278940100019 G281940100010	Relevage	G	16	P008001F	P008001S
FAVORIT 600						
	G144940012010	Relevage	G	14	P008004F	P008004S
	G144940013010 G144940013011 G238401100012 G278940100019 G281940100010	Relevage	G	16	P008001F	P008001S
	G281940010010	Relevage	G	19		P008007S
	G385940100010	Direction	G	19		P008015B
	G285940010010	Relevage	G	22	P008005F	P008005S
	G385940010010	Relevage + Direction	G	22 + 14	P008010F	P008010B
	G385940010010	Relevage + Direction	G	19 + 11	P008013F	P008013B
	G385940100010	Relevage + Direction + Auxiliaire	G	19 + 11 + 2		P008014B

FENDT						
Type de tracteur	Référence constructeur	Descript.	Rotation	Cylindrée (cm³)	Versión HYDROKIT	Versión ORIGINE
610LSA	G183860010 011	Relevage	G	16		P008006S
610S 611LSA 612LSA 614LSA 615LSA		Relevage + Direction	G	19 + 11	P008012F	P008012B
Série GT Porte-outils						
F250GT F275GT F275GTII	G144940012010	Relevage	G	14	P008004F	P008004S
F231GT	G231940100010	Relevage	G	8		P008017S
F370GT F370GTA F380GT F380GTA F380GTH	G380940010110	Relevage + Direction	G	16 + 11	P008009F	P008009B
F390GTA F395GTA	G395940010011	Relevage + Direction + Auxiliaire	G	16 + 11 + 14		P008016B
F231GT F250GT F275GT F275GTII	G144940013010 G144940013011 G238401100012 G278940100019 G281940100010	Relevage	G	16	P008001F	P008001S
Série GT KOMMUNAL						
F250GT Kommunal F275GT Kommunal F275GTII Kommunal	G144940012010	Relevage	G	14	P008004F	P008004S
F231GT Kommunal	G231940100010	Relevage	G	8		P008017S
F231GT Kommunal F250GT Kommunal F275GT Kommunal F275GTII Kommunal	G144940013010 G144940013011 G238401100012 G278940100019 G281940100010	Relevage	G	16	P008001F	P008001S
SERIE XYLON						
520 522 524	G144940013010 G144940013011 G238401100012 G278940100019 G281940100010	Relevage	G	16	P008001F	P008001S



POMPES TRACTEURS AGRICOLES [suite]

FIAT							
Type de tracteur	Référence constructeur	Descript.	Rotation	Cylindrée (cm³)	Version HYDROKIT	Version ORIGINE	Figure
SOMECA							
SOM20D SOM25D	569307 19001316 1930044 1930056 5120971 7606271 79967930	Relevage	D	6,5	P009001F		
SOM715	1901319 1930052 5130127 5179732 569309	Relevage ou Direction	G	8	P009003F		
SOM35	1930056 1930044 1901320 5130133 1901316 5120971 569307 76062717 9967930 5179724 568162	Direction	D	8	P009006F		
SOM612 SOM615 SOM715	1901321 1901323 1930046 1930058 5129478 5179730 569306 8280040	Relevage	G	11	P009011F	P009009S	
		Relevage	G	15	P009012F	P009012S	
UNIVERSAL							
UTB 445 UTB 445 UTB 450 UTB 600	1901322 1930049 1930061 5129481 5179722 8273385	Relevage	D	11	P009007F		
SÉRIE CLASSIQUE							
200R 211 215C 220 250 250DT 300 300DT 300J 350 350DTS 400 400DT 411 415 420 440 446 450 450DT 455 460 470 480 480DT 500 500DT 500SDT 540 540SDT 555 640DT 650 656 715 850 850DT	1901319 1930052 5130127 5179732 569309 570140 5132792	Relevage ou Direction	G	8	P009003F		

FIAT							
Type de tracteur	Référence constructeur	Descript.	Rotation	Cylindrée (cm³)	Version HYDROKIT	Version ORIGINE	Figure
550 570 580 600 640 650 670 680 750 780 880 980	1901321 1901323 1930046 1930058 5129478 5179730 569306 8280040	Relevage	G	11	P009011F	P009009S	
		Relevage	G	15	P009012F	P009012S	
500 550 570 580 600 640 650 670 680 750 780 880 980	1901321 1901323 1930046 1930058 5129478 5179730 569306 8280040	Relevage	G	11		P009009S	
OM35 300 350 350DT 355 355C 411 411C 415 420 455 450CE 470 505 850 1000 45.46 80C 100C	1930056 1930044 1901320 5130133 568309 1262637 1175995 568162	Relevage ou Direction	D	8	P009005F	P009005S	

SUITE DES POMPES FIAT
... SUR LA PAGE SUIVANTE





Références terminant par :









F = Produit HYDROKIT
S = SAUER / PLESSEY
B = BOSCH

D = DOWTY / ULTRA
W = HAMWORTHY / DAVID BROWN
H = HPI

R = REXROTH
E = ENERFLUX / BENDIX
K = CASAPPA

POMPES TRACTEURS AGRICOLES (suite)











FIAT							
Type de tracteur	Référence constructeur	Descript.	Rotation	Cylindrée (cm³)	Version HYDROKIT	Version ORIGINE	Figure
400 400DT 411 411R 415 415DT 420 420DT 466 466DT 550 550DT 566 566DT 570 580 580DT 600 600DT 640 650 650DT 670 670B 670H 680 680H 680DT 750 750DT 780 780DT 850 850DT 880 880DT 900 900DT 940 940DT 940 1000 1000DT 1000N 1000S 1000SDT 1000 Sup 1300 1300DT 1300S 1300SDT OM650 OM850 OM850DT	1930056 1930044 1901320 5130133 1901316 5120971 569307 76062717 9967930 5179724 568162	Direction	D	8	P009006F		
350 350DT 400 400DT 450 450DT 466 466DT 480 480DT 500 500DT 540 540DT 540S 566 666 766 980	1901322 1930049 1930061 5129481 5179722 8273385	Relevage	D	11	P009007F		









FIAT							
Type de tracteur	Référence constructeur	Descript.	Rotation	Cylindrée (cm³)	Version HYDROKIT	Version ORIGINE	Figure
1000 1000DT 1000N 1000S 1000 Sup 1180 1180DT 1280 1280DT 1380 1380DT 1580 1580DT 1880 1880DT	1909916 1930226 5113283 5120850 5129488 5169770 8273957 8280131 9967927	Relevage	G	15	P009013F		
980 1180 1180DT 1380 1380DT 1580 1580DT 1880 1880DT	1909917 1930285 1930317 5113075 5120851 98307212	Direction	D	15	P009016Y		
900 1000 1000DT 1000N 1000S 1000SUP	1901326 1930398 8282449	Relevage	G	19	P009017F		
SÉRIE 56							
60-56L 65-56 65-56DT	245293100 5086286 5094391 5129483 5169772 5179719	Relevage	G	15	P009010F		
SÉRIE 66							
60-66 60-66DT 62-86F 70-66 70-66DT 70-66F 70-66LP 72-86F 72-86LP 82-86 82-86LP	1901322 1930049 1930061 5129481 5179722 8273385	Relevage	D	11	P009007F		
45-66 45-66DT 45-66V 50-66 50-66DT 50-66S 55-66 55-66DT LP 60-66 60-66DT 65-66 65-66DT 70-66 70-66DT 70-66F 70-66LP 80-66 80-66DT 80-66F	245293100 5086286 5094391 5129483 5169772 5179719	Relevage	G	15	P009010F		
55-66 55-66DT LP 60-66 60-66DT 65-66 65-66DT 70-66 70-66DT 70-66F 70-66LP 80-66 80-66DT 80-66F	1909916 1930226 5113283 5120850 5129488 5169770 8273957 8280131 9967927	Relevage	G	15	P009013F		
70-66DT 70-66F 70-66LP 80-66 80-66DT 80-66F		Relevage	G	19	P009014F	P009018S	



- Une large gamme de pompes, moteurs et composants interchangeables.
- Une garantie longue durée de 24 mois.
- Le meilleur rapport qualité-prix du marché.

POMPES TRACTEURS AGRICOLES (suite)

FIAT							
Type de tracteur	Référence constructeur	Descript.	Rotation	Cylindrée (cm³)	Version HYDROKIT	Version ORIGINE	Figure
SÉRIE 76							
55-76F 55-76FDT 55-76V 55-76VDT 60-76F 60-76FDT 70-76DT 70-76F 70-76LP 70-76V 80-76DT 80-76F	245293100 5086286 5094391 5129483 5169772 5179719	Relevage	G	15	P009010F		
60-76F 60-76FDT 70-76DT 70-76F 70-76LP 70-76V 80-76DT 80-76F	1909916 1930226 5113283 5120850 5129488 5169770 8273957 8280131 9967927	Relevage	G	15	P009013F		
		Relevage	G	19	P009014F	P009018S	
SÉRIE 86							
55-86F 55-86FDT 55-86V 55-86VDT 60-86F 60-86FDT 60-86V 60-86VDT 70-86V 72-86F 72-86LP 82-86DT 82-86F 82-86LP	245293100 5086286 5094391 5129483 5169772 5179719	Relevage	G	15	P009010F		
50-86 50-86V 55-86F 55-86FDT 55-86V 55-86VDT 60-86F 60-86FDT 60-86V 60-86VDT 72-86F 72-86LP 82-86DT 82-86F 82-86LP	1909916 1930226 5113283 5120850 5129488 5169770 8273957 8280131 9967927	Relevage	G	15	P009013F		
		Relevage	G	19	P009014F	P009018S	
SÉRIE 88							
70-88 70-88DT 80-88 80-88DT	245293100 5086286 5094391 5129483 5169772 5179719	Relevage	G	15	P009010F		
55-88 55-88DT 60-88 60-88DT 65-88 65-88DT 70-88 70-88DT 80-88 80-88DT	1909916 1930226 5113283 5120850 5129488 5169770 8273957 8280131 9967927 5128862 1930250 5128862 5167403 5180269	Relevage	G	15	P009013F		
		Relevage	G	19	P009014F	P009018S	
		Direction	D	11	P009015F	P009015B	

FIAT							
Type de tracteur	Référence constructeur	Descript.	Rotation	Cylindrée (cm³)	Version HYDROKIT	Version ORIGINE	Figure
SÉRIE 90							
55-90 55-90DT 60-90 65-90 65-90DT 70-90 70-90DT 80-90 80-90DT 85-90 85-90DT 90-90 90-90DT 100-90 100-90DT 110-90 110-90DT 115-90 115-90DT 130-90 130-90DT 140-90 140-90DT	245293100 5086286 5094391 5129483 5169772 5179719	Relevage	G	15	P009010F		
	1909916 1930226 5113283 5120850 5129488 5169770 8273957 8280131 9967927	Relevage	G	15	P009013F		
		Relevage	G	19	P009014F	P009018S	
55-90 55-90 DT 60-90 65-90 65-90DT 70-90 70-90DT 80-90 80-90DT 85-90 85-90DT 90-90 90-90DT 100-90 100-90DT 110-90 110-90DT	5128862 1930250 5128862 5167403 5180269	Direction	D	11	P009015F	P009015B	
80-90 85-90 90-90 100-90 110-90 115-90 130-90 140-90 160-90 180-90	1909917 1930285 1930317 5113075 5120851 98307212	Direction	D	15	P009016V		
130-90 13-90DT 14-90 140-90DT 160-90 160-90DT 180-90 180-90DT	1930267 51324400	Boîte de vitesse	D	19		P009022B	
SÉRIE 93							
60-93 60-93DT 65-93 65-93DT 72-93 72-93DT 82-93 82-93DT 88-93 88-93DT	245293100 5086286 5094391 5129483 5169772 5179719	Relevage	G	15	P009010F		
	1909916 1930226 5113283 5120850 5129488 5169770 8273957 8280131 9967927	Relevage	G	15	P009013F		
		Relevage	G	19	P009014F	P009018S	

Références terminant par :

F = Produit HYDROKIT
S = SAUER / PLESSEY
B = BOSCH









D = DOWTY / ULTRA
W = HAMWORTHY / DAVID BROWN
H = HPI











R = REXROTH
E = ENERFLUX / BENDIX
K = CASAPPA

SUITE DES POMPES FIAT
... SUR LA PAGE SUIVANTE



POMPES TRACTEURS AGRICOLES (suite)







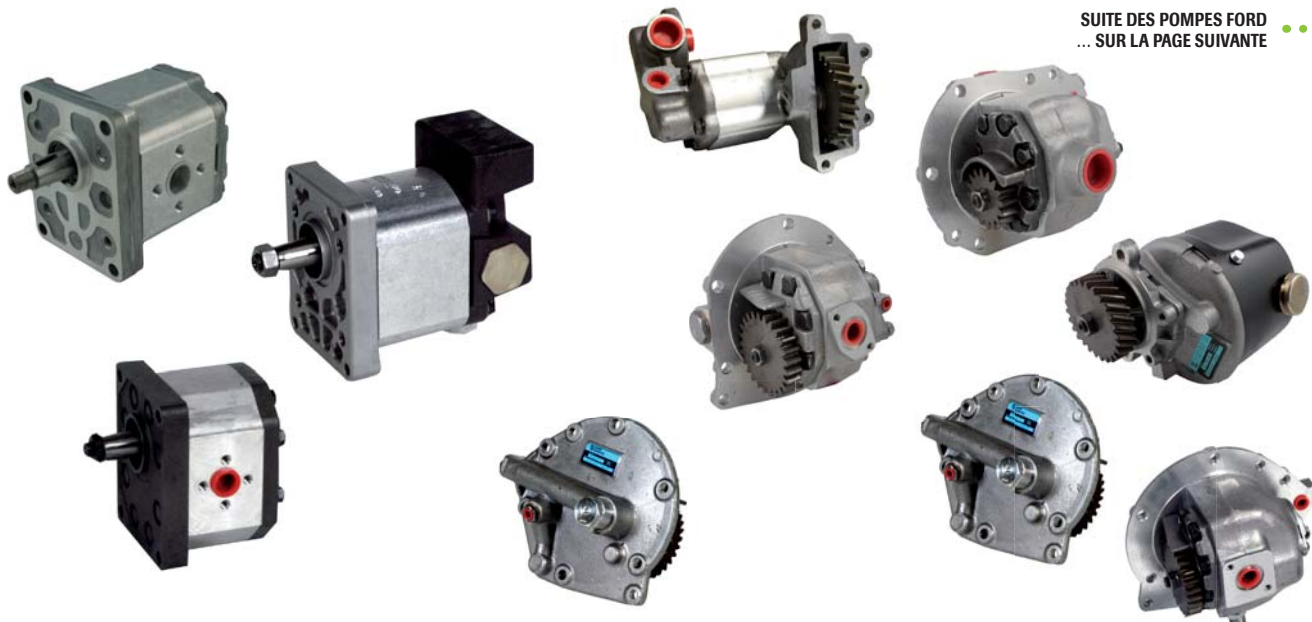



FIAT							
Type de tracteur	Référence constructeur	Descript.	Rotation	Cylindrée (cm³)	Version HYDROKIT	Version ORIGINE	Figure
SÉRIE 94							
60-94 65-94 65-94DT 72-94 72-94DT 82-94 82-94DT 88-94 88-94DT	245293100 5086286 5094391 5129483 5169772 5179719	Relevage	G	15	P009010F		
	245293100 5086286 5094391 5129483 5169772 5179719	Relevage	G	15	P009013F		
	5129483 5169772 5179719	Relevage	G	19	P009014F	P009018S	
	5128862 1930250 5128862 5167403 5180269	Direction	D	11	P009015F	P009015B	
	1909917 1930285 1930317 5113075 5120851 98307212	Direction	D	15	P009016Y		
SÉRIE L							
L60 L65 L75 L85 L95	5129493 5169041 5179726	Relevage	D	22	P009019F	P009019S	
L60 L75 L85 L95	5149231 5162569 5167394 5167397 5180275 5180277	Direction	G	22		P009020B	49
SÉRIE M							
M100 M115 M135 M160	5129493 5169041 5179726	Relevage	D	22	P009019F	P009019S	
WINNER							
F100Dal F100Fino F110 F115 F120 F130 F140	5129493 5169041 5179726 5149231 5162569 5167394 5167397 5180275 5180277	Relevage	D	22	P009019F	P009019S	
		Direction	G	22		P009020B	49





FORD				
Type de tracteur	Référence constructeur	Description	Version ORIGINE	Figure
SÉRIE				
231 233 333 335 515 532 420	83900640 83928509 83996336	Relevage	P019019S	
420 4550	81836736 83908243 83926104 83936585	Relevage	P019011S	
5550	81823983	Relevage + PTO	P019013S	
2120 231 233 333 335 4140 420 4550 5550	83917191 83924995 83958544 83959532 83959533 83959543 83959550 87759440	Direction	P019020AS	
4140 420 4450 4550	81824183	Relevage + PTO	P019010S	
5095	81826808	Relevage + PTO	P019014S	
6550	83908242 83908244 83926102 83936586	Relevage	P019015S	
SÉRIE 00				
4000 4100 4200 4400 4500	81824183	Relevage + PTO	P019010S	
3900 4100 4600	81836736 83908243 83926104 83936585	Relevage	P019011S	
5000 5100 5200 5900 7000 7100	81823983	Relevage + PTO	P019013S	

SUITE DES POMPES FORD
... SUR LA PAGE SUIVANTE











POMPES TRACTEURS AGRICOLES [suite]



FORD				
Type de tracteur	Référence constructeur	Description	Version ORIGINE	Figure
5000 5100 5200 7000 7100 7200 7400 7600	81826808	Relevage + PTO	P019014S	
5600 5700 6600 6700 7400 7600 7700 8100 8600	83908242 83908244 83926102 83936586	Relevage	P019015S	
8000 8200 8600 8700 9000 9200 9600 9700	83903943	Relevage	P019016S	
2100 2600 3100 3300 3400 3500 3600 4100 4500	83900640 83928509 83996336	Relevage	P019019S	
2000 2100 2300 3000 3100 3300 3500 3600 3900 SANS CABINE 4000 4100 4200 4400 4500 4600 5000 5100 5200 5500 5600 6600 7000 7100 7600	83917191 83924995 83958544 83959532 83959533 83959543 83959550 87759440	Direction	P019020AS	
5900	83960261	Direction	P019020BS	
6600 6700 7600 7700	83959544 82840627	Direction	P019021S	
8700 9700	83924998 83917196	Direction	P019030S	
SÉRIE 10				
4110	81824183	Relevage + PTO	P019010S	
2810 2910 3910 4110 4610	81836736 83908243 83926104 83936585	Relevage	P019011S	

FORD				
Type de tracteur	Référence constructeur	Description	Version ORIGINE	Figure
5110 5610 5610S 6410 6610 6610S 6710 6810 6810S 7010 7410 7610 7610S 7710 7810 7810S 7910 8010 8210 8910	83957379	Relevage	P019018S	
2110 2310 2610 3310 3610 4410 5110 5610 5610S 6410 6610 6610S 6710 6810 6810S 7010 7410 7610 7610S 7710 7810 7810S 7910 8010 8210 8910	83900640 83928509 83996336	Relevage	P019019S	
2110 2310 2610 2810 2910 3310 3610 3910 4110	83917191 83924995 83958544 83959532 83959533 83959543 83959550 87759440	Direction	P019020AS	
5110 5610 (après 04/85) 5610S 6410 6610 (après 04/85) 6610S 6810 6810S 7010 7610 (après 4/85) 7610S 7810S 8010	83960261	Direction	P019020BS	
6410 6610 6710 7610 7710 7810 7910 8210	82840627 83959544	Direction	P019021S	

SUITE DES POMPES FORD
... SUR LA PAGE SUIVANTE

POMPES TRACTEURS AGRICOLES (suite)

FORD				
Type de tracteur	Référence constructeur	Description	Version ORIGINE	Figure
4610 5610 6610 7610	83959534 82858430	Direction	P019022S	
Tous après 04/99 5610S 6610S 6810S 7010 7610S 8010	81863560 81871528	Relevage	P019029S	
SÉRIE 30				
3230 3330 3430 3630 3830 3930 3930H 3930N 3930NO 4030 4130 4130N 4130NO 4230 4330 4430 4630 4630N 4630NO 4630O 4830 4830N 4830O 5030 5030O 8430 8530 8630 8730 8830	81836736 83908243 83926104 83936585	Relevage	P019011S	
8530 8630 8730 8830	83900640 83928509 83996336	Relevage	P019019S	
8530 8630 8730 8830	83945584	Relevage	P019023S	NA
8530 8630 8730 8830	81871789 83924997	Direction	P019031S	NA
SÉRIE 40				
6640	83900640 83996336	Relevage	P019019S	
6640 6840 7740 7840	81863197	Auxiliaire	P019028S	NA
5640 6640 7740 7840 8240 8340	81863560 81871528	Relevage	P019029S	NA
SÉRIE SKIDDED				
4190	81824183	Relevage + PTO	P019010S	
3190 4190 5190	81824183	Relevage + PTO	P019010S	
5190	81823983	Relevage + PTO	P019013S	
5190	81826808	Relevage + PTO	P019014S	

FORD				
Type de tracteur	Référence constructeur	Description	Version ORIGINE	Figure
SÉRIE TW				
TW 10 TW 15 TW 25	83957379	Relevage	P019018S	
TW 10 TW 15 TW 20	83913537	Relevage	P019024S	NA
TW10 TW15 TW20 TW25 TW30 TW50	83924998 83917196	Direction	P019030S	



- Une **large gamme** de pompes, moteurs et composants interchangeables.
- Une **garantie longue durée** de 24 mois.
- Le **meilleur rapport qualité-prix** du marché.

POMPES TRACTEURS AGRICOLES [suite]

FORD NEW HOLLAND						
Type de tracteur	Référence constructeur	Descript.	Rotation	Cylindrée (cm³)	Version HYDROKIT	Version ORIGINE
SÉRIE 35						
4635 5635 7635	5149231 5162569 5167394 5167397 5180275 5180277	Direction	G	22		P067002B
SÉRIE L						
L65 L75 L85 L95	5180271	Direction	G	14		P067009B
SÉRIE TL						
TL70 TL80 TL90 TL100	5168841 5170560	Relevage	D	25	P067001F	
TL100	5180271	Direction	G	14		P067009B
SÉRIE TM						
TM115 TM120 TM125 TM130 TM140	5129493 5169041 5179726	Relevage	D	19	P067003F	P067003B
SÉRIE TN						
TN55 TN55D TN55S TN65 TN65D TN65F TN65S TN70 TN70D TN70F TN70S TN75 TN75D TN75F TN75S TN80F TN90F TN95F	5168841 5170560	Relevage	D	25	P067001F	
TN55 TN55D TN55S TN65 TN70 TN70D TN70F TN70S TN75 TN75F TN75S TN80F TN90F TN95F	5129493 5169041 5179726	Relevage	D	19	P067003F	P067003B
SÉRIE TNA						
TN60DA TN70DA TN75DA	5129493 5169041 5179726	Relevage	D	19	P067003F	P067003B
SÉRIE TND						
TN55D TN65D TN75D	5168841 5170560	Relevage	D	25	P067001F	
SÉRIE TND A						
TN60DA TN70DA TN75DA	5129493 5169041 5179726	Relevage	D	19	P067003F	P067003B
SÉRIE TNF						
TN65F TN75F TN80F TN90F TN95F	5168841 5170560	Relevage	D	25	P067001F	
TN65F TN80F TN95F	5129493 5169041 5179726	Relevage	D	19	P067003F	P067003B

FORD NEW HOLLAND						
Type de tracteur	Référence constructeur	Descript.	Rotation	Cylindrée (cm³)	Version HYDROKIT	Version ORIGINE
SÉRIE TNFA						
TN75FA TN85FA TN95FA	5168841 5170560	Relevage	D	25	P067001F	
SÉRIE TNS						
TN55S TN65S TN75S	5168841 5170560	Relevage	D	25	P067001F	
TN75S	5129493 5169041 5179726	Relevage	D	19	P067003F	P067003B
SÉRIE TNSA						
TN60SA TN70SA TN75SA	5129493 5169041 5179726	Relevage	D	19	P067003F	P067003B
SÉRIE TS						
TS90 TS100 TS110 TS115	82850804	Principale			P067011S	NA

HOLDER						
Type de tracteur	Descript.	Rotation	Cylindrée (cm³)	Version HYDROKIT	Version ORIGINE	Figure
A55 A60	Relevage	G	17	P018001F	P018001S	
AG35	Relevage	G	8	P018002F		
A50 A65	Relevage	G	17	P018003F		
A40 A65 A55	Relevage	G	11	P018004F		
B19	Relevage	G	4		P018005S	
A30	Relevage	G	4		P018006S	
A65	Relevage	D	18		P018008H	









HURLIMANN						
Type de tracteur	Référence constructeur	Descript.	Rotation	Cylindrée (cm³)	Version HYDROKIT	Version ORIGINE
H5110	NC	Relevage	G	15	P020001F	
H6130	NC	Relevage	G	17		P020002S
H6160	NC	Relevage	G	19		P020003S
H478 H488	245297400	Relevage	D	17	P020004F	
H496 H5116 H6136 H6170	24529300020 245393300	Relevage	G	22	P020005F	
H468	NC	Relevage	D	15		P020006S
H360 H466 H470	640R2050	Relevage	G	11		P020007S
H480	245292900	Direction	G	11		P020011S
6160	NC	Relevage	G	22		P020009S
H470 H490	NC	Direction	G	8	P020008F	
H470	245292900	Direction	G	11		P020010S
H496	245294200	Direction	D	11		P020012S
H480	NC	Relevage	D	14		P020013S

POMPES TRACTEURS AGRICOLES [suite]



ISEKI

- Tracteurs ISEKI : nous consulter

JOHN DEERE

Type de tracteur	Référence constructeur	Descript.	Rotation	Cylindrée (cm³)	Version HYDROKIT	Version ORIGINE	Figure
303 505 3.10 5.10 6.10 7.10 9.10 8.20 9.20 10.20 7.30 9.30	AL10681 AL16301 AL37753	Relevage	G	8	P024004F	P024001S	
3.10 5.10 6.10 7.10 9.10 8.20 9.20 10.20	AT28460 AL15149	Relevage	G	11		P024002S	
510 710 8.20 10.20	AL16963 AL37752	Relevage	G	15		P024003S	
8.30	NC	Relevage	G	11		P024010S	
4500	NC	Relevage + Direction	G	41		P024012S	
3100 3200 3300 3400	RT7700036171 RT7700036351	Relevage + Direction	G	22,5 + 11		P024013B	
SÉRIE 30							
1030OU 1030VU 1130 1530 1630OU 1630VU 1830 2630 3030 4030 4230 4430 4630 830 (EU) 930 930VU	AR103035 AR103033 AR103036 AL70641 AR103035	Relevage + Direction version arbre cylindrique uniquement	D	23		P024014A	
SÉRIE 40							
1040V 1140F 1140V 1640F 1840F 2040F 2240 2440 2640 2840 2940 3040 3340 3640 3640S 4040S 4240S 4640 4840 840 8440 940V	AR103035 AR103033 AR103036 AL70641 AR103035	Relevage + Direction version arbre cylindrique uniquement		23		P024014A	

JOHN DEERE

Type de tracteur	Référence constructeur	Descript.	Rotation	Cylindrée (cm³)	Version HYDROKIT	Version ORIGINE	Figure
SÉRIE 3010							
3110 3210 (4039D) 3210 (4045D) 3210X (4039D) 3210X (4045D) 3310 (Powertech) 3310 (Std) 3310X (Powertech) 3310X (Std) 3410 (4039T) 3410 (4045T) 3410X (4039T) 3410X (4045T)	RT7700036171 RT7700036351	Relevage + Direction	G	22,5 + 11		P024013B	
SÉRIE 50							
1350 1550 1750 1750V 1850F 1850N 1850V 1950F 1950N 2150 2250F 2350 2450F 2550 2650 2650CS 2650F 2650N 2650TSS 2750 2950 3050 3650 4050 (6359T) 4050 (6466D) 4050E 4250 4350 4450 4650 4850 8450	RT7700036171 RT7700036351	Relevage + Direction	G	22,5 + 11		P024013B	

SUITE DES POMPES JOHN DEERE
... SUR LA PAGE SUIVANTE



POMPES TRACTEURS AGRICOLES [suite]

JOHN DEERE						
Type de tracteur	Référence constructeur	Descript.	Rotation	Cylindrée (cm³)	Version HYDROKIT	Version ORIGINE
SÉRIE 5000						
5200 5300 (EU) 5300 (USA) 5300N 5400 (EU) 5400 (USA) 5400N (EU) 5400N (USA) 5500 (EU) 5500 (USA) 5500N (EU) 5500N (USA)	RT7700036171 RT7700036351	Relevage + Direction	G	22,5 + 11		P024013B
SÉRIE 5003						
5303 (EU) 5403 (EU) 5503 (EU)	RT7700036171 RT7700036351	Relevage + Direction	G	22,5 + 11		P024013B
SÉRIE 5004						
5105	RT7700036171 RT7700036351	Relevage + Direction	G	22,5 + 11		P024013B
SÉRIE 5005						
5205 5215 5215F 5215V 5315 5315F 5315V	RT7700036171 RT7700036351	Relevage + Direction	G	22,5 + 11		P024013B
SÉRIE 5010						
5210 5310 (EU) 5310N (EU) 5410 (EU) 5410N 5510N (EU)	RT7700036171 RT7700036351	Relevage + Direction	G	22,5 + 11		P024013B
SÉRIE 5015						
5515 5515F 5515HC 5515V 5615F 5615V	RT7700036171 RT7700036351	Relevage + Direction	G	22,5 + 11		P024013B
SÉRIE 5020						
5220 5320 5320N 5420N 5520N	RT7700036171 RT7700036351	Relevage + Direction	G	22,5 + 11		P024013B
5620 5720 5820	RE210000	Relevage	G	30		P024015H NC
SÉRIE 8030						
8430	AR103035 AR103033 AR103036 AL70641 AR103035	Relevage + Direction version arbre cylindrique uniquement	D	23		P024014A



LAMBORGHINI						
Type de tracteur	Référence constructeur	Descript.	Rotation	Cylindrée (cm³)	Version HYDROKIT	Version ORIGINE
350 503 603 704 A183 R235	245292800 640R2031	Relevage	D	8	P028001F	P028001S
A 182 A184 470 503DT	640R2050 245291500 245293600	Direction	G	11		P028002S
583 653 654 683 684 754 784 854 904 955	245292700	Direction	G	8	P028025F	P028025S
955DT 1056 1156 1256 1356	245293100 245291600	Relevage	G	14		P028004S
1056 1156 1356 1206 1556 1706	245290160 245293300	Relevage	G	17	P028006F	
	245294000	Relevage	G	19	P028013F	
956 1106 1306 1506 1556 1706 1256 1356 6056	245294000 245293000 245393300 24529300020	Relevage	G	22	P028008F	P028008B
674 774 874	245294700	Direction	G	8	P028009F	
774 874	245297400	Relevage	D	17	P028011F	
660 V		Relevage	G	8		P028019S
R854 R955	245292900	Direction	G	11	P028016F	
674	245294400	Relevage	D	15	P028010F	
956 1106 1306 1506 1556 1706 1256 1356 6056	245294200	Direction	D	11	P028012F	
775 FRUITIER		Relevage	D	14		P028031S
CRONO						
574.70	24524900	Relevage	D	19		P028034S
FPLUS						
775 F PLUS	24524900	Relevage	D	19		P028034S
190	245297600	Direction	D	16		P028020S

POMPES TRACTEURS AGRICOLES [suite]

LAMBORGHINI						
Type de tracteur	Référence constructeur	Descript.	Rotation	Cylindrée (cm³)	Version HYDROKIT	Version ORIGINE
FORMULA						
115	NC	Direction	G	15		P028035S
PREMIUM						
950 1050 1060	245297400	Relevage	D	17	P028011F	
	245297800 245396200 245396300	Relevage	D	22	P028030F	
1060	NC	Direction	G	16		P028039S
RACING						
165 190	245298300	Relevage	D	22	P028029F	
C 503	NC	Relevage	G	6		P028032S
R235 R804DT	NC	NC	G	8		P028023S
A185 503	NC	Direction	G	6		P028026S
1356 340 LDT (1969)	NC	NC	D	8		P028033S
503DTU 804	NC	NC	G	11		P028040S
704 DT R704	NC	NC	G	6		P028036S
950	NC	Direction	G	11		P028038S

LANDINI						
Type de tracteur	Référence constructeur	Descript.	Rotation	Cylindrée (cm³)	Version HYDROKIT	Version ORIGINE
7000S 8000S	1824475M91	Relevage	D	14	P030010F	P030010S
164 C 6000 C DT 7000	1824476M91	Relevage	G	14		P030011S
SÉRIE 30						
4530V 5530V 5830 6030 6030V 6530 6830 7530 7830 8530 8830	1825210M91 1424599M91	Relevage et Direction	G	11	P030001F	P030001S
5530F 5530L 6030F 6030L 6030V 6530F 6530L 6530V 6830 7530F 7530L 7830 8530F 8530L 8830	1825212M91	Relevage	D	11	P030002F	P030002S
	1425495M92 3549614M91 3536739M91	Relevage	G	26		P030006S













LANDINI						
Type de tracteur	Référence constructeur	Descript.	Rotation	Cylindrée (cm³)	Version HYDROKIT	Version ORIGINE
SÉRIE 40						
5840 6040 6840	1825210M91 1424599M91	Relevage et Direction	G	11	P030001F	P030001S
	1426471M91 1424599M91 1825210M91 3539858M91	Direction	G	11 + 8	P030004F	P030004S
SÉRIE 50						
6550 7550 8550	1825210M91 1424599M91	Relevage et Direction	G	11	P030001F	P030001S
6550 7550 8550	1825212M91	Relevage	D	11	P030002F	P030002S
	1425495M92 3549614M91 3536739M91	Relevage	G	26		P030006S
SÉRIE 60						
5860 6060 7860 7860HC 8860 8860HC	1825210M91 1424599M91	Relevage et Direction	G	11	P030001F	P030001S
6860 7860 7860HC 8860 8860HC	1825212M91	Relevage	D	11	P030002F	P030002S
6560F 6560L 6560V 6860 68CV 7560F 7560L 7860 7860HC 8560F 8560L 9060	3534941M91 3538957M91 3538958M92	Relevage	G	11	P030007F	P030007S
5860 6060	3533910M91 3534387M91	Direction	D	11		P030009S
6560F 6560L 6560V 7560F 7560L 8560F 8560L	3595190M91	Relevage et Direction	G	11 + 8	P034007F	P034007S
SÉRIE 60 NG						
5860 6860 7860 8860	1825210M91 1424599M91	Relevage et Direction	G	11	P030001F	P030001S
6860 7860 8860	3534941M91 3538957M91 3538958M92	Relevage	G	11	P030007F	P030007S
SÉRIE 60 TIER2						
6865 7860 8865	1825210M91	Relevage et Direction	G	11	P030001F	P030001S









SUITE DES POMPES LANDINI
... SUR LA PAGE SUIVANTE



POMPES TRACTEURS AGRICOLES [suite]

LANDINI							
Type de tracteur	Référence constructeur	Descript.	Rotation	Cylindrée (cm³)	Version HYDROKIT	Version ORIGINE	Figure
6865 7860 8860 8865	3534941M91 3538957M91 3538958M92	Relevage	G	11	P030007F	P030007S	
5865	3661228M91		G	5 + 14		P030025B	NC
SÉRIE 70							
5870 6070 6870 7870 78CV 8870	1825210M91	Relevage et Direction	G	11	P030001F	P030001S	
6870 7870 8870	1825212M91	Relevage	D	11	P030002F	P030002S	
6870 7870 8870	3534941M91 3538957M91 3538958M92	Relevage	G	11	P030007F	P030007S	
5870 6070	3533910M91 3534387M91	Direction	D	11		P030009S	
SÉRIE 80							
6880 6880VM 7880 7880VM 8880 8880HC 9080 9080HC 9880 9880HC	1825210M91 1424599M91	Relevage et Direction	G	11	P030001F	P030001S	
6880 6880VM 7880 7880VM 8880 8880HC 9080 9080HC 9880 9880HC	3534941M91 3538957M91 3538958M92	Relevage	G	11	P030007F	P030007S	
9080HC	3595190M91	Relevage et Direction	G	11 + 8	P034007F	P034007S	
SÉRIE 500							
5500 6500 7500 8500 9500	1825210M91 1424599M91	Relevage et Direction	G	11	P030001F	P030001S	
	1825212M91	Relevage	D	11	P030002F	P030002S	
	1425495M92 3549614M91 3536739M91	Relevage	G	26		P030006S	
SÉRIE ADVANTAGE							
65F 65FP 65GE 65GT 65GTP 65L 65LP 75F 75FP 75GE 75GT 75GTP 75L 75LP 85F 85FP 85GE 85GT 85GTP 85L 85LP L95GT	3534941M91 3538957M91 3538958M92	Relevage	G	11	P030007F	P030007S	
	3595190M91	Relevage et Direction	G	11 + 8	P034007F	P034007S	

LANDINI							
Type de tracteur	Référence constructeur	Descript.	Rotation	Cylindrée (cm³)	Version HYDROKIT	Version ORIGINE	Figure
SÉRIE ATLANTIS							
70 75 80 85 90 100	3661228M91	Relevage et Direction	G	5 + 14		P030025B	NC
SÉRIE ATLAS							
70 75 80 85 90 100	3661228M91	Relevage et Direction	G	5 + 14		P030025B	NC
70 75 80 85 90	NC	Relevage et Direction	G	8 + 11		P030027B	NC
SÉRIE POWER FARM							
60 75 85 95 105	3661228M91	Relevage et Direction	G	5 + 14		P030025B	NC
75 85 95 105	3652099M91 3652099M92	Relevage et Direction	G	8 + 14		P030030B	NC
SÉRIE GLOBAL FARM							
90 95 100 105	3661228M91	Relevage et Direction	G	5 + 14		P030025B	NC
SÉRIE BLIZZARD							
Blizzard 50 Blizzard 60 Blizzard 65 Blizzard 75 Blizzard 85 Blizzard 95	1825210M91 1424599M91	Relevage et Direction	G	11	P030001F	P030001S	
Blizzard 65 Blizzard 75 Blizzard 85 Blizzard 95	3534941M91 3538957M91 3538958M92	Relevage	G	11	P030007F	P030007S	
Blizzard 65 Blizzard 95	3538958M91	Relevage	G	14		P030023S	
SÉRIE GIBLI							
80 85 90 95 100 105	3661228M91	Relevage et Direction	G	5 + 14		P030025B	NC
SÉRIE GLOBUS							
Globus 65 Globus 75 Globus 80	3652099M91 3652099M92	Relevage et Direction	G	8 + 14		P030030B	NC
SÉRIE CINGOLATI							
C4500 C4830 C5500 C5830 C6030F CF4830 CF5030 CF5830	1825210M91	Relevage et Direction	G	11	P030001F	P030001S	
C6500 C6830 C7800 C7830 C8860 CF6830	1825212M91	Relevage	D	11	P030002F	P030002S	
C7830 C8860	3301295M91 3549613M91	Relevage	G	22	P030018F		

POMPES TRACTEURS AGRICOLES [suite]

LANDINI						
Type de tracteur	Référence constructeur	Descript.	Rotation	Cylindrée (cm³)	Version HYDROKIT	Version ORIGINE
SÉRIE LARGE						
10000 12500 13000 14500	1825210M91	Relevage et Direction	G	11	P030001F	P030001S
10000 13000	3301295M91 3549613M91	Relevage	G	22	P030018F	
10000 10000S 12500 13000 14500	1425495M92 3549614M91 3536739M91	Relevage	G	26		P030006S
16000 16500 16550 17500 19000 1950 L160 L180 L200	3038730M2 3790722M1	Auxiliaire	G			P034027K
SÉRIE REX						
REX70L	3533911M91	Relevage	G	14		P030020S
SÉRIE REX CAB						
Rex 70 Rex 80 Rex 90 Rex 100	3534941M91 3538957M91 3538958M92	Relevage	G	11	P030007F	P030007S
	3595190M91	Relevage et Direction	G	11 + 8	P034007S	
	3652099M91 3652099M92	Relevage et Direction	G	8 + 14		P030030B
SÉRIE LAND POWER						
125 130 135 145 160 165 185	3552261M93	Relevage + Direction	D	28 + 16		P030019B
SÉRIE LEGEND						
105 115 130 145 165	3552261M93	Relevage + Direction	D	28 + 16		P030019B
SÉRIE LEGEND NGTDI						
140 160	NC	Relevage + Direction	D	36 + 16		P030029B
SÉRIE MYTHOS						
90 100 105 115	3652099M91 3652099M92	Relevage et Direction	G	8 + 14		P030030B
SÉRIE Rex FP/LP/GTP/GE						
Rex 90GE	1825210M91	Relevage et Direction	G	11	P030001F	P030001S
Rex 100FP Rex 100GE Rex 100GTP Rex 70FP Rex 70GE Rex 70GTP Rex 70LP Rex 80FP Rex 80GE Rex 80GTP Rex 80LP Rex 90FP Rex 90GE Rex 90GTP	3534941M91 3538957M91 3538958M92	Relevage	G	11	P030007F	P030007S
	3595190M91	Relevage et Direction	G	11 + 8	P034007F	P034007S









LANDINI						
Type de tracteur	Référence constructeur	Descript.	Rotation	Cylindrée (cm³)	Version HYDROKIT	Version ORIGINE
SÉRIE REX F/GE/GT TIER2						
105F 105GE 105GT 60F 60GE 70F 70GE 75F 75GE 75GT 80F 80GE 85F 85GE 85GT 90GT 95F 95GE 95GT	3652099M91 3652099M92	Relevage et Direction	G	8 + 14		P030030B
SÉRIE TREKKER						
CF70	3534941M91 3538957M91 3538958M92	Relevage	G	11	P030007F	P030007S
C75 C85 C95 CF65 CF75 CF85	3595190M91	Relevage et Direction	G	11 + 8	P034007F	P034007S
SÉRIE TREKKER NG						
70C 70F 70L 80C 80F 80L 90C 90F 90L 100C	3595190M91	Relevage et Direction	G	11 + 8	P034007F	P034007S
SÉRIE TREKKER NG TIER2						
75C 75F 75M 85C 85F 85M 95C 95F 95M 105C 105F 105M	3595190M91	Relevage et Direction	G	11 + 8	P034007F	P034007S
SÉRIE VIGNETI						
Vigneti 65V Vigneti 75V	3534941M91 3538957M91 3538958M92	Relevage	G	11	P030007F	P030007S
SÉRIE VIGNETI REX CAB TIER2 NG						
75V 80V 85V	3652099M91 3652099M92	Relevage et Direction	G	8 + 14		P030030B
SÉRIE VIGNETI FOOTSTEP						
55V 60V 65V 75V	3595190M91	Relevage et Direction	G	11 + 8	P034007F	P034007S
SÉRIE VISION						
80 85 90 95 100 105	3652099M91 3652099M92	Relevage et Direction	G	8 + 14		P030030B



POMPES TRACTEURS AGRICOLES [suite]

LOISEAU						
Type de tracteur	Descript.	Rotation	Cylindrée (cm³)	Version HYDROKIT	Version ORIGINE	Figure
L 35	Auxiliaire	G	8		P032002S	
L 35	Auxiliaire	G	11		P032003F	
L 35 640 D	Auxiliaire	G	15		P032004F	
746 860 TYPE : 20868 780	Auxiliaire	G	12 + 6		P032005H	
746 1780 3860 860 TYPE : 20868	Auxiliaire	G	12 + 6		P032007H	
Montage LOISEAU	Auxiliaire	D	15 + 6		P032010H	
746	Auxiliaire	G	15 + 6		P032011H	
700 782	Auxiliaire	G	12 + 8		P032012H	NA
ENJAMBEUR LOISEAU	Auxiliaire	G	12 + 8		P032014H	NA
LOISEAU 746	Auxiliaire	G	15		P032017H	NA

MASSEY FERGUSON						
Type de tracteur	Référence constructeur	Descript.	Rotation	Cylindrée (cm³)	Version HYDROKIT	Version ORIGINE
SÉRIE 100						
134 154 154 V 154 F 164 V 164 F 164 S 174 174 S 184 194	3531220M91	Direction	G	11	P034001F	P034001S
134C 134V 154 154C 154F 154S 154V 164TF 164TS 164TV 174 174C 174F 174S 174V 184 184F 184S 194 194C 194F 194S	1825210M91 3539858M91	Direction	G	11	P034002F	P034002S
154F 154S 164TS 174F 174S 184F 184S 194F 194S	1824474M91 1823870M91 3539859M91	Relevage	G	19	P034003F	

MASSEY FERGUSON								
Type de tracteur	Référence constructeur	Descript.	Rotation	Cylindrée (cm³)	Version HYDROKIT	Version ORIGINE	Figure	
174F 184F 194F	3531220M91	Direction	G	8		P034004S		
	3597706M91 3597692M91 3774612M91 3595202M91 3701005M91	Relevage + Auxiliaire	G	11 + 8	P034007F			
	174 174C 174F 174S 174V 184 184F 184S 194 194C 194F 194S	1825212M91 3539857M91	Relevage	D	11	P034005F	P034005S	
	154V 154F 164V 164F	3534941M91 3538957M91 3538958M92	Relevage	G	11	P034006F	P034006S	
	158F 158S 158V	1664633M91 3600189M91	Direction	D	6		P034020E	NC
165 168 175 175S 178 185 188	1666726M94 1666727M92 3774649M91 1666726M92	Direction	G	6	P034025F	P034025S		
135 135V 148 152 152F 152S 152V 155 158 165 168 185 188	1663627M92 1686766M91 1869458M92 531607M93 886367M96	Auxiliaire + PTO		13 + 7		P034032E		
135 148 152 152F 152S 152V 158 168 185 188	1686765M91	Auxiliaire + PTO		13 + 7		P034034E		
133 135 140 145 145S 145V 148 152 152F 152S 152V 155 158 165 168 175 175S 178 185 188	886821M94	Multi Power		NC		P034035S		

POMPES TRACTEURS AGRICOLES [suite]

MASSEY FERGUSON						
Type de tracteur	Référence constructeur	Descript.	Rotation	Cylindrée (cm³)	Version HYDROKIT	Version ORIGINE
135 148 165 175 178	1684582M92 886682M97	NC		NC		P034065W
135 148	527904M93 773126M92	NC	D	4,5		P034050S
135 140 145 148 152	NC	Direction	D	6		P034030E
	NC	Direction	G	6		P034031E
SÉRIE 200						
233 234 253 254 263 264 273 274 283 284 293 294	3531220M91	Direction	G	11	P034001F	P034001S
233 234C 234CF 234S 254 254C 254CF 254S 264T 264TCF 264TS 273 274 274C 274CF 274S 274SK 283 284 284S 293 294 294C 294S	1825210M91 3539858M91	Direction	G	11	P034002F	P034002S
274C	1824474M91 1823870M91 3539859M91	Relevage	G	19	P034003F	
273 274 274C 274CF 274S 274SK 283 284 284S 293 294 294C 294S	1825212M91 3539857M91	Relevage	D	11	P034005F	P034005S
260	1664633M91 3600189M91	Direction	D	6		P034020E
265 275 285 290	1666726M94 1666727M92 3774649M91 1666726M92	Direction	G	6	P034025F	P034025S
MF 240 MF 250	1695922M91 3772716M91 3774041M9 3774614M91	Direction	D	4,5		P034028S

MASSEY FERGUSON						
Type de tracteur	Référence constructeur	Descript.	Rotation	Cylindrée (cm³)	Version HYDROKIT	Version ORIGINE
240 250 260 265 275 285 290 298	1663627M92 1686766M91 1869458M92 531607M93 886367M96	Auxiliaire + PTO		13 + 7		P034032E
240 250 260 265 275 285 290 298	1686765M91	Auxiliaire + PTO		13 + 7		P034034E
235 240 245 250 255 260 265 275 285 290	886821M94	Multi Power		NC		P034035S
230 240 250	527904M93 773126M92	NC	D	4,5		P034050S
235 245 250 255	NC	Direction	D	6		P034030E
	NC	Direction	G	6		P034031E

SUITE DES POMPES MASSEY FERGUSON
... SUR LA PAGE SUIVANTE



- Une **large gamme** de pompes, moteurs et composants interchangeables.
- Une **garantie longue durée** de 24 mois.
- Le **meilleur rapport qualité-prix** du marché.

POMPES TRACTEURS AGRICOLES [suite]

MASSEY FERGUSON						
Type de tracteur	Référence constructeur	Descript.	Rotation	Cylindrée (cm³)	Version HYDROKIT	Version ORIGINE
SÉRIE 300						
333 353 363 373 377 383 387 393 397	3531220M91	Direction	G	11	P034001F	P034001S
333 353 353LX 353S 363 373 373LX 373S 377 383 383LX 383S 387 393 393LX 393S 393TLX 397	1825210M91 3539858M91	Direction	G	11	P034002F	P034002S
354 362 364 365 372N 374F 374S 375 382 384S 390 390T 394S 398	3531220M91	Direction	G	8		P034004S
375 382 384S 390 390T 394S 398	3597706M91 3597692M91 3774612M91 3595202M91 3701005M91	Relevage + Auxiliaire	G	11 + 8	P034007F	
373 373LX 373S 377 383 383LX 383S 387 393 393LX 393S 393TLX 397	1825212M91 3539857M91	Relevage	D	11	P034005F	P034005S
367CF 373 374AP 374F 374FP 374S 374SP 374V 377 383 384F 384FP 384S 384SP 384V 387 393 394C 394F 394FP 394H 394S 394SP 397	3534941M91 3538957M91 3538958M92	Relevage	G	11	P034006F	P034006S
387 393 394C 394F 394FP 394H 394S 394SP 397	3533910M91	Relevage	D	11		P034013S
398 399	3595383M91 3597420M91	Relevage + Direction	G	18 + 12,5		P034016S

MASSEY FERGUSON						
Type de tracteur	Référence constructeur	Descript.	Rotation	Cylindrée (cm³)	Version HYDROKIT	Version ORIGINE
375E 390E	1663627M92 1686766M91 1869458M92 531607M93 886367M96	Auxiliaire + PTO		13 + 7		P034032E
362 365 375 390	1696665M91 3774616M92	Direction		NC		P034069S
396 399	3611854M91 3701006M91 3774613M91	Relevage + Direction	G	10 + 8		P034049S
510 592 595	1808294M92	Direction	D	6,5		P034019E
560	1664633M91 3600189M91	Direction	D	6		P034020E
565 575 590	1666726M94 1666727M92 3774649M91 1666726M92	Direction	G	6	P034025F	P034025S
550 560 565 575 590 595	1663627M92 1686766M91 1869458M92 531607M93 886367M96	Auxiliaire + PTO		13 + 7		P034032E
560 565 575 590 595	1686765M91	Auxiliaire + PTO		13 + 7		P034034E
592 595	3033119M92 1686767M91	Auxiliaire + PTO		13 + 7		P034033E
550	527904M93 773126M92	NC	D	4,5		P034050S
SÉRIE 600						
699	1808294M92	Direction	D	6,5		P034019E
675 690	1666726M94 1666727M92 3774649M91 1666726M92	Direction	G	6	P034025F	P034025S
690 699	1693261M91 3903271M91	Direction	G	11,4		P034029S
675 690 698 699	1686765M91	Auxiliaire + PTO		13 + 7		P034034E



POMPES TRACTEURS AGRICOLES [suite]

MASSEY FERGUSON						
Type de tracteur	Référence constructeur	Descript.	Rotation	Cylindrée (cm³)	Version HYDROKIT	Version ORIGINE
SÉRIE 1000						
1007 1014 1024 1114 1134	1825210M91 3539858M91	Direction	G	11	P034002F	P034002S
1007	3534941M91 3538957M91 3538958M92	Relevage	G	11	P034006F	P034006S
1102 1132	NC	Relevage	G	19		P034008S
1114 1134	1425495M92 3536739M91 3549614M91	Relevage	G	26		P034009S
1134	1426471M91	Direction	G	11	P034010F	P034010S
1134	35313899M91 3310810M91	Relevage	G	14		P034011S
1200 1250	1878255M92	Auxiliaire + Direction	D	32		P034012S
1200 1250	886821M94	Multi Power		NC		P034035S
1080	1808294M92	Direction	D	6,5		P034019E
1004 1200 1250	1686765M91	Auxiliaire + PTO		13 + 7		P034034E
1114 2 ^{ème} montage		Bloc différentiel	G	3,8		P034040S
1114 : 1 ^{er} montage		Bloc différentiel	G	3,8		P034041S
1114		Bloc différentiel	G	11 + 8,5		P034042S
SÉRIE 2600						
2620 2625 2640 2645 2675 2680 2685	3038730M2 3790722M1	Relevage	G	NC		P034027K
2640 2645 2675 2680 2685	3038732M2 3790723M1 3903882M1	Principale	G	NC		P034062W
SÉRIE 2700						
2705 2720 2725	3038730M2 3790722M1	Relevage	G	NC		P034027K
2745 2775 2805	3038732M2 3790723M1 3903882M1	Principale	G	NC		P034062W
SÉRIE 3000						
3050 3060 3065 3070 3075 3080 3085 3090 3095	3382280M1	Relevage + Direction	G	19 + 11	P034038F	P034038B
SÉRIE 3100						
3115 3120 3125 3140	3382280M1	Relevage + Direction	G	19 + 11	P034038F	P034038B

MASSEY FERGUSON						
Type de tracteur	Référence constructeur	Descript.	Rotation	Cylindrée (cm³)	Version HYDROKIT	Version ORIGINE
SÉRIE 3600						
3630 3635 3645 3650 3655 3670 3680 3690	3038730M2 3790722M1	Relevage	G	NC		P034027K
3670 3680 3690	3038732M2 3790723M1 3903882M1	Principale	G	NC		P034062W
SÉRIE 4200						
4225 4225HV 4235 4240 4245 4255 4260 4265 4270	3800194M91 3816909M91	NC	D	14 + 10	P034044F	P034044B
SÉRIE 4300						
4325 4335 4345 4355 4360	3800194M91 3816909M91	NC	D	14 + 10	P034044F	P034044B
SÉRIE 5400						
5445 5455 5460 5465 5470 5475 5480	3797116M1 3797116M2	Relevage + Direction	G	19 + 14		P034064B
SÉRIE 6100						
6110 6120 6130 6140 6150 6160 6170 6180 6190	3382280M1	Relevage + Direction	G	19 + 11	P034038F	P034038B
6150 6160 6170 6180 6190	3038732M2 3790723M1 3903882M1	Principale	G	NC		P034062W
SÉRIE 6200						
6235 6245 6255 6260 6265 6270 6280 6290	3382280M1	Relevage + Direction	G	19 + 11	P034038F	P034038B
6265 6270 6280 6290	3797116M1 3797116M2	Relevage + Direction	G	19 + 14		P034064B
SÉRIE 6400						
6445 6455 6460 6470 6475 6480 6485 6490 6495	3797116M1 3797116M2	Relevage + Direction	G	19 + 14		P034064B
SÉRIE 8100						
8110 8120 8130 8140 8150 8160	3038730M2 3790722M1	Relevage	G	NC		P034027K
8140 8150 8160	3038732M2 3790723M1 3903882M1	Principale	G	NC		P034062W
SÉRIE 8000						
PPE PISTONS SPECIFIQUE NC						



POMPES TRACTEURS AGRICOLES (suite)

MERCEDES						
Type de tracteur	Référence constructeur	Descript.	Rotation	Cylindrée (cm³)	Version ORIGINE	Figure
MB 1000 MB 1300 MB 1500 MB 1600	0005537201	NC	G	15	P036001H	NC
MB 700 MB 800 MB 900	000553740 0005537401	NC	D	15	P036002H	NC
MB1000 MB1100 MB1300 MB1500	0005537101	NC	D	12	P036003H	NC

RENAULT						
Type de tracteur	Référence constructeur	Descript.	Rotation	Cylindrée (cm³)	Version HYDROKIT	Version ORIGINE
SÉRIE CLASSIQUE						
D 16 D 22 D 30 D 35 N 70 N 71 N 72 N 73	0854577400 0854877400 6005020868	Relevage ASP 22X150 REF 16X150	D	9,5	P040001F	
Super 2D Super 3 Super 3D Super 4D Super 5 Super 5D Super 6 Super 6D Super 7 Super 7D N 73 N 77 R 77 V 73	0855946500 0855946599 6005020869 6005030954 7700035331	Relevage ASP 22X150 REF 18X150	D	9,5	P040003F	
	33854100	Relevage ASP 22X150 REF 16X150	G	9,5	P040004F	
		Relevage ASP 26X150 REF 18X150	G	9,5	P040005F	
R45 R50 R51 R53 R55 R56 R57 R60 R70 R80 R82 R86 R88 R89 R90 R91 R92 R94 R96 R98 32.50F 32.50V 32.60F 32.60SV 34.60V 42.70V 42.70F 44.70F 301 351 M 361 421 M 421 461 461 M 490 S 460 S 466 S 480 S 556 S 656 S	7700544581 6005020867 6005030951 7700035322 7700544580 7700568528 7701499131	Relevage	G	14	P040010F	
VIGNERON ET FRUITIER 32.50F 32.50V 32.60F 32.60SV 34.60V 42.70V 42.70F 44.70F	6005020867 6005030951 7700035322 7700544580 7700568528 7701499131	Relevage		16	P040045F	



Références terminant par :





F = Produit HYDROKIT
S = SAUER / PLESSEY
B = BOSCH









D = DOWTY / ULTRA
W = HAMWORTHY / DAVID BROWN
H = HPI

R = REXROTH
E = ENERFLUX / BENDIX
K = CASAPPA

SUITE DES POMPES RENAULT
... SUR LA PAGE SUIVANTE

POMPES TRACTEURS AGRICOLES [suite]

RENAULT						
Type de tracteur	Référence constructeur	Descript.	Rotation	Cylindrée (cm³)	Version HYDROKIT	Version ORIGINE
94 421 461 462 466 461S 496.4 501.4 551 551S 551.4 551S 556 556S 601.4 651 651.4 652 656 656S 681 681S 751 751S 752 782.4 781 851 891 921 951 951 981.4 981 1151 1151.4 1181.4	6005020874 7700013742 7700035327 7700563531 7700566099 7700568529 7700568530 7700706110	Relevage + Direction	G	14 + 8	P040016F	
700 M 704M 720M 724M 800M 804M 600M 650MI 750MI 754MI 850MI 854MI	6005020877 6005020879 6005020880 7700013007 7700020957 7700021767 7700028033 7700030851 7700034422 7700035337 7700035338 7700699878	Relevage + Direction	D	14 + 8	P040017F	
61 12 RS-RA 68 12 RS-RA 75 12 RS-RA 77 12TS 75 12TS 85 12TS 80 12TX 85 12TX 95 12 RSRE- RX-TS-TX 103 12RS-RE- RX-TSTX 113 12RS-RE- RX-TSTX	6005020877 6005020879 6005020880 7700013007 7700020957 7700021767 7700028033 7700030851 7700034422 7700035337 7700035338 7700699878	Relevage + Direction	D	14 + 8	P040017F	
58-12LS 65-12LS 70-12F 70-12LB 70-12SP 70-12V 75-12RA 75-12RS 75-12TS 80-12F 80-12SP 80-12TX 80-12V 85-12LS 85-12TS 85-12TX	6005020874 7700013742 7700035327 7700563531 7700566099 7700568529 7700568530 7700706110	Relevage + Direction	G	14 + 8	P040016F	
		Relevage + Direction	G	18 + 8	P040026F	

RENAULT						
Type de tracteur	Référence constructeur	Descript.	Rotation	Cylindrée (cm³)	Version HYDROKIT	Version ORIGINE
70.12SP	7700021635 7700035340	Relevage + Direction	D	16 + 12	P040024F	
FRUITIER ET VIGNERON	6005030957	Relevage + Direction	G	14	P040023F	
50.12V 50.12LB 55.12V 55.12LB 70.12LB	6005030957	Relevage + Direction	G	14	P040023F	
SÉRIE 14						
61 14 RS-RA 68 14 RS-RA 75 14 RS-RA 77 14TS 75 14TS 85 14TS 80 14TX 85 14TX 95 14 RSRE- RX-TS-TX 103 14RS-RE- RX-TSTX 106 14 SP 113 14 TS- TXRE 110 14 120 14 133 14 145 14	6005020877 6005020879 6005020880 7700013007 7700020957 7700021767 7700028033 7700030851 7700034422 7700035337 7700035338 7700699878	Relevage + Direction	D	14 + 8	P040017F	
61-14RA 61-14RS 68-14RA 68-14RS 70-14F 70-14LB 70-14SP 70-14V 75-14LS 75-14RA 75-14RS 75-14TS 80-14F 80-14SP 80-14TX 80-14V 85-14LS 85-14TS 85-14TX	6005020874 7700013742 7700035327 7700566099 7700568529 7700568530 7700706110	Relevage + Direction	G	14 + 8	P040016F	
	6005020874 7700013742 7700035327 7700566099 7700568529 7700568530 7700706110	Relevage + Direction	G	18 + 8	P040026F	
70.14SP	7700021635 7700035340	Relevage + Direction	D	16 + 12	P040024F	
VIGNERON ET FRUITIER	6005030957	Relevage	G	14	P040023F	
55.14V 55.14LB 70.14LB	6005030957	Relevage	G	14	P040023F	
7014 V 7014 F 8014 F	6000103113	Version sans contre palier Relevage + Direction	G	14 + 11		P040031S NC
		Version avec contre palier Relevage + Direction	G	14 + 11		P040047S NC

SUITE DES POMPES RENAULT
... SUR LA PAGE SUIVANTE



- Une **large gamme** de pompes, moteurs et composants interchangeables.
- Une **garantie longue durée** de 24 mois.
- Le **meilleur rapport qualité-prix** du marché.

POMPES TRACTEURS AGRICOLES (suite)

RENAULT								RENAULT																						
Type de tracteur	Référence constructeur	Descript.	Rotation	Cylindrée (cm³)	Version HYDROKIT	Version ORIGINE	Figure	Type de tracteur	Référence constructeur	Descript.	Rotation	Cylindrée (cm³)	Version HYDROKIT	Version ORIGINE	Figure															
SÉRIE 32								SÉRIE 54																						
GAMME: MX ME MA MS 58 32 65 32 75 32 GAMME: TRACFOR 85 32 90 32 75 32 TX 85 32 TX 90 32 TX	6005020877 6005020879 6005020880 7700013007 7700020957 7700021767 7700028033 7700030851 7700034422 7700035337 7700035338 7700699878	Relevage + Direction	D	14 + 8	P040017F			GAMME: TS-TX-TA-TE-ME-RE 103.54 GAMME: TRACFOR 106.54 106 54 TL BOITE TRACTONIC TRACTOSHIFT TS TX TZ TE TA 110.54 120.54 130.54 133.54 145.54 155.54 BOITE TRACTONIC TRACTOSHIFT 106 54 103 54 TS TX TA TE BOITE MÉCANIQUE 106 54 110 54 120 54 133 54 145 54 155 54	6005020877 6005020879 6005020880 7700013007 7700020957 7700021767 7700028033 7700030851 7700034422 7700035337 7700035338 7700699878	Relevage + Direction	D	14 + 8	P040017F																	
	7700021767 7700028033 7700030851 7700034422 7700035337 7700035338 7700699878	Relevage + Direction	D	17 + 11	P040020F					Relevage + Direction	D	17 + 11	P040020F																	
	7700022735 7700035275 7700034421	Relevage + Direction	G	19 + 11	P040030F	P040030B				Relevage + Direction	D	14 + 11	P040021F																	
	6005020877 7700019142 7700021284 7700030854 7700035335 7700030943 6005030944	Relevage + Direction	G	17 + 11	P040022F																									
	7700021635 7700035340	Relevage + Direction	D	16 + 12	P040024F																									
	SÉRIE 34														SÉRIE 54															
	GAMME: M MX ME MA MS 58 34 65 34 75 34 GAMME: TRACFOR 85 34 90 34 GAMME: TX 75 34 85 34 90 34	6005020877 6005020879 6005020880 7700013007 7700020957 7700021767 7700028033 7700030851 7700034422 7700035337 7700035338 7700699878	Relevage + Direction	D	14 + 8	P040017F										103.54 106.54	6005020877 7700019142 7700021284 7700030854 7700035335 7700030943 6005030944	Relevage + Direction	G	17 + 11	P040022F									
		7700021767 7700028033 7700030851 7700034422 7700035337 7700035338 7700699878	Relevage + Direction	D	17 + 11	P040020F																								
		7700021767 7700028033 7700030851 7700034422 7700035337 7700035338 7700699878	Relevage + Direction	D	14 + 11	P040021F																								
		6005030944	Relevage + Direction	G	19 + 11	P040030F	P040030B				Série TS TE TA TX TZ: BOITE TRACTOSHIFT 110.54 120.54 130.54 133.54 145.54 155.54	7700031856 7700033312	Relevage + Direction + BV	D	17 + 11 + 8								P040027S	NC						
6005020877 7700019142 7700021284 7700030854 7700035335 7700030943 6005030944		Relevage + Direction	G	17 + 11	P040022F																									
7700021635 7700035340		Relevage + Direction	D	16 + 12	P040024F																									
SÉRIE 52								ARES																						
GAMME: TS-TX-TA-TE-ME-RE 103.52 BOITE TRACTONIC TRACTOSHIFT 103 52 TS TX TA TE		6005020877 6005020879 6005020880 7700013007 7700020957 7700021767 7700028033 7700030851 7700034422 7700035337 7700035338 7700699878	Relevage + Direction	D	14 + 8	P040017F			Série: Ares 0 Ares 540 Ares 550 Ares 610 Ares 620 Ares 630 Ares 640 Série: Ares 6 Ares 546 Ares 556 Ares 566 Ares 616 Ares 626 Ares 636 Ares 656 Ares 696 Ares 816 Ares 826 Ares 836 Série: Ares 7 Ares 547 Ares 557 Ares 567 Ares 577 Ares 617 Ares 657 Ares 697	6005029358															Relevage + Direction	G	19 + 11	P040037B		
		7700021767 7700028033 7700030851 7700034422 7700035337 7700035338 7700699878	Relevage + Direction	D	17 + 11	P040020F																								
		7700021767 7700028033 7700030851 7700034422 7700035337 7700035338 7700699878	Relevage + Direction	D	14 + 11	P040021F																								
	6005020877 7700019142 7700021284 7700030854 7700035335 7700030943 6005030944	Relevage + Direction	G	17 + 11	P040022F																									
	6005030944	Relevage + Direction	G	19 + 11	P040030F	P040030B																								

POMPES TRACTEURS AGRICOLES (suite)

RENAULT						
Type de tracteur	Référence constructeur	Descript.	Rotation	Cylindrée (cm³)	Version HYDROKIT	Version ORIGINE
CELTIS						
Inverseur hydraulique 426 436 446 456	7700062603	Relevage + Direction	G	28 + 22		P040041W
CERES						
BOITE SANS TWINSHIFT Ceres 65 Ceres 75 Ceres 85 Ceres 95 Version inverseur mécanique Ceres 310 Ceres 320 Ceres 330 Ceres 340	7700036171 7700036351	Relevage + Direction	G	22,5 + 11		P040029B
BOITE SANS TWINSHIFT CERES 65 CERES 95		Relevage + Direction	D	17 + 11	P040020F	
325 335 345 355	7700057296	Relevage + Direction	G	22 + 22		P040039B
Version inverseur hydraulique 310 320 325 330 340	7700054245	Relevage + Direction	G	22 + 22		P040043S
CERGOS						
330 340 350	7700036171 7700036351	Relevage + Direction	G	22,5 + 11		P040029B
Avec embrayage hydraulique 335 345 355	7700057296	Relevage + Direction	G	22 + 22		P040039B
335 345 355	7700054245	Relevage + Direction	G	22 + 22		P040043S
DIONIS						
110 120 130 140	6005030957	Relevage	G	14	P040023F	
130 140	6000103113	Version sans contre palier Relevage + Direction Version avec contre palier Relevage + Direction	G	14 + 11		P040031S NC
130 140	6000103113	Version sans contre palier Relevage + Direction Version avec contre palier Relevage + Direction	G	14 + 11		P040047S NC
ERGOS						
MOTEUR JOHN DEERE 85 95 105	7700036171 7700036351	Relevage + Direction	G	22,5 + 11		P040029B
436 446	0011134040 7700062602 0010527211		G	28 + 11		P040038S

RENAULT						
Type de tracteur	Référence constructeur	Descript.	Rotation	Cylindrée (cm³)	Version HYDROKIT	Version ORIGINE
90 100 110	7700057296	Relevage + Direction	G	22 + 22		P040039B
EMBAYAGE MECANIQUE 90 100 110	7700054245	Relevage + Direction	G	22 + 11		P040043S
FRUCTUS						
110 120 130 140	6005030957	Relevage	G	14	P040023F	
130	6000103113	Version sans contre palier Relevage + Direction Version avec contre palier Relevage + Direction	G	14 + 11		P040031S NC
130	6000103113	Version sans contre palier Relevage + Direction Version avec contre palier Relevage + Direction	G	14 + 11		P040047S NC
PALES						
210 230 240	6005030957	Relevage	G	14	P040023F	
TEMIS						
550X T	7700057296	Relevage + Direction	G	22 + 22		P040039B
550X DM	7700054245	Relevage + Direction	G	22 + 11		P040042W
610 630 650	7700056045	Relevage + Direction	G	14 + 14		P040040B NC



POMPES TRACTEURS AGRICOLES [suite]

SAME							
Type de tracteur	Référence constructeur	Descript.	Rotation	Cylindrée (cm³)	Version HYDROKIT	Version ORIGINE	Figure
Trident Condor 55SYN Taurus 60EXP Minotaurus 60 Mercury 85EXP Jaguar 95 CONDOR 55	245292700 24529270010	Direction	G	8	P042001AF		
ANTARES							
Antares 110 II Antares 130 II	245297800 245396200 245396300	Relevage	D	22	P042031F		
	245297800 245396200 245396300	Relevage	D	22	P042018F	P042018S	
	245297400	Relevage	D	17	P042017F	P042017S	
	245299200 245393100 245397900 245399200 24599200	Direction	G	17		P042023S	
ASTER							
60 70	245297600	Relevage + Direction	D	16	P042003F	P042003S	
	245293700	Direction	D	17	P042020F	P042020B	
110	NC	Direction	G	14		P042021S	
AURORA							
45	245292500	Direction	G	6	P042007S		
	245292600	Relevage	G	11	P042008S		
BUFFALO							
130	245292700 24529270010	Direction	G	8	P042001AF		
	245292900	Direction	G	11	P042001F		
	245294200	Direction	D	11	P042004F		
	245294000 245394100	Auxiliaire	G	19	P042011F		
	24529300020 245393300	Relevage	G	22	P042019F	P042019B	
	NC	Direction	G	8		P042027S	
CENTAURO							
70 EXP	245292700 24529270010	Direction	G	8	P042001AF		
70 EXP 70SP	245292900	Direction	G	11	P042001F		
	245293900 24529430010 245394300	Relevage	G	17	P042010F		
	NC	Direction	G	8		P042027S	
	245294200	Direction	D	11	P042004F		
70 SPECIAL	245294200	Direction	D	11	P042004F		

SAME							
Type de tracteur	Référence constructeur	Descript.	Rotation	Cylindrée (cm³)	Version HYDROKIT	Version ORIGINE	Figure
CENTURION							
Centauro 70EX Centurion 75EX	245292700 24529270010	Direction	G	8	P042001AF		
75EXP 75SP	245292900	Direction	G	11	P042001F		
	245293900 24529430010 245394300	Relevage	G	17	P042010F		
	245294000 245394100	Auxiliaire	G	19	P042011F		
	245294200	Direction	D	11	P042004F		
	NC	Direction	G	8		P042027S	
DELFINO							
32 35	245292500	Direction	G	6	P042007S		
	245292600	Relevage	G	11	P042008S		
DORADO							
Dorado 55 Dorado 60 Dorado 65 Dorado 70 Dorado 75 Dorado 85	245390900	Relevage	G	19		P042029S	
EXPORER							
55 60 65 70 75 80 90 70SP 80SP 90SP	245297800 245396200 245396300	Relevage	D	22	P042031F		
55 60 65 70 75 80 90	245294700 24529470010	Direction	G	8	P042006F		
55 60 65 70 75 80 90	245297400	Relevage	D	17	P042017F	P042017S	
55 60 65 70 75 80	24529440010	Relevage	D	15	P042016F	P042016S	
60 70SP 80SP 90SP	245297800 245396200 245396300	Relevage	D	22	P042018F	P042018S	
EXPORER II							
Explorer 60 II Explorer 70 II Explorer 80 II Explorer 90 II	245297800 245396200 245396300	Relevage	D	22	P042031F		
Explorer 80 II Explorer 90 II	245297800 245396200 245396300	Relevage	D	22	P042018F	P042018S	
Explorer 80 II Explorer 90 II	245297400	Relevage	D	17	P042017F	P042017S	
EXPORER II SP							
Explorer 60SP II Explorer 70SP II	245297800 245396200 245396300	Relevage	D	22	P042031F		
Explorer 70SP II	245297800 245396200 245396300	Relevage	D	22	P042018F	P042018S	

POMPES TRACTEURS AGRICOLES [suite]

SAME							
Type de tracteur	Référence constructeur	Descript.	Rotation	Cylindrée (cm³)	Version HYDROKIT	Version ORIGINE	Figure
FRUTTETO							
60 75 85	245297600	Relevage + Direction	D	16	P042003F	P042003S	
	NC	Direction	G	8	P042025S		
GALAXY							
170	245294200	Direction	D	11	P042004F		
	24529300020 245393300	Relevage	G	22	P042019F	P042019B	
HERCULES							
130	245292700 24529270010	Direction	G	8	P042001AF		
160 160EXP	245294000 245394100	Auxiliaire	G	19	P042011F		
160	24529300020 245393300	Relevage	G	22	P042019F	P042019B	
LASER							
Laser 90 Laser 100 Laser 110 Laser 130 Laser 150	245294200	Direction	D	11	P042004F		
Laser 90 Laser 100 Laser 110 Laser 130	24529300020 245393300	Relevage	G	22	P042019F	P042019B	
LEOPARD							
Leopard 85EX Léopard 85	245292700 24529270010	Direction	G	8	P042001AF		
75C 85EXP 90 90DT	245292900 245293900 24529430010 245394300	Direction Relevage	G G	11 17	P042001F P042010F		
	245294000 245394100	Auxiliaire	G	19	P042011F		
	NC		G	8		P042027S	
90	245294200	Direction	D	11	P042004F		
	24529300020 245393300	Relevage	G	22	P042019F	P042019B	
RANGER							
45	245292500	Direction	G	6	P042007S		
	245292600	Relevage	G	11	P042008S		
RUBIN							
120 135 150	245293900 24529430010 245394300	Relevage	G	17	P042010F		

SAME							
Type de tracteur	Référence constructeur	Descript.	Rotation	Cylindrée (cm³)	Version HYDROKIT	Version ORIGINE	Figure
SILVER							
Silver 80 Silver 90 Silver 100.4 Silver 110 Silver 130	245297800 245396200 245396300	Relevage	D	22	P042031F		
	245297800 245396200 245396300	Relevage	D	22	P042018F	P042018S	
	245299200 245393100 245397900 245399200 24599200	Direction	G	17		P042023S	
Silver 80 Silver 90 Silver 100.4 Silver 100.6	245297400	Relevage	D	17	P042017F	P042017S	
TIGER							
100	245292700 24529270010	Direction	G	8	P042001AF		
100 SIX105	245292900	Direction	G	11	P042001F		
	245294000 245394100	Auxiliaire	G	19	P042011F		
	NC	Direction	G	8		P042027S	
SIX105	24529300020 245393300	Relevage	G	22	P042019F	P042019B	
100		Direction	G	8		P042022S	
TITAN							
160 190	245293900 24529430010 245394300	Relevage	G	17	P042010F		
145 160 190	245294000 245394100	Auxiliaire	G	19	P042011F		
	24529830020	Relevage	D	22	P042026F	P042026S	
	24539670010	Relevage + Direction	D	16 + 16		P042035B	NC
ARGON 60	NC	Direction	D	19		P042032S	
TRIDENT							
130	245294300	Direction	G	11	P042005F		
	245293900 24529430010 245394300	Relevage	G	17	P042010F		
SERIE VIGNERON							
35 45 60	245292500	Direction	G	6	P042007S		
	245292600	Relevage	G	11	P042008S		



Références terminant par :

F = Produit HYDROKIT
S = SAUER / PLESSEY
B = BOSCH

D = DOWTY / ULTRA
W = HAMWORTHY / DAVID BROWN
H = HPI



















R = REXROTH
E = ENERFLUX / BENDIX
K = CASAPPA





















POMPES TRACTEURS AGRICOLES [suite]

STEYR							
Type de tracteur	Référence constructeur	Descript.	Rotation	Cylindrée (cm³)	Version HYDROKIT	Version ORIGINE	Figure
SÉRIE 100							
190	NC	Relevage	G	11	P045011F		
110	406130004 406130024	Relevage	G	17	P045012F		
SÉRIE 200							
288 290	406130004 406130024	Relevage	G	17	P045012F		
SÉRIE 400							
450	406130004 406130024	Relevage	G	17	P045012F		
SÉRIE 500							
545/A 548/A	1986963C1	Direction	G	8		P045001S	
540 540A 545 545A 548 548A	NC	Relevage	G	11	P045011F		
SÉRIE 600							
650 658 658/A	1986963C1	Direction	G	8		P045001S	
	406130004 406130024	Relevage	G	17	P045012F		
	NC	Relevage	G	19		P045023B	
650 658	NC	Relevage	G	16		P045004S	
	397750030	Relevage	D	19		P045006B P045006S	
	407130058	Relevage + Direction	G	16 + 8		P045015B	
	31100130011	Relevage	G	11		P045007S	
650H	31100130011	Relevage	G	11		P045007S	
	NC	Relevage	G	16		P045004S	
SÉRIE 700							
750 760 768	1986963C1	Direction	G	8		P045001S	
	397750030	Relevage	D	19		P045006B P045006S	
	406130004 406130024	Relevage	G	17	P045012F		
	31100130011	Relevage	G	11		P045007S	
760A 768A	NC	Relevage	G	16		P045004S	
750 760 760A 768 780	407130058	Relevage + Direction	G	16 + 8		P045015B	
750 760 760A	NC	Relevage	G	19		P045023B	
760H 768H	31100130011	Relevage	G	11		P045007S	
	NC	Relevage	G	16		P045004S	





STEYR							
Type de tracteur	Référence constructeur	Descript.	Rotation	Cylindrée (cm³)	Version HYDROKIT	Version ORIGINE	Figure
SÉRIE 800							
870	1986963C1	Direction	G	8		P045001S	
	406130004 406130024	Relevage	G	17	P045012F		
	407130058	Relevage + Direction	G	16 + 8		P045015B	
	NC	Relevage	G	19		P045023B	
870A	NC	Relevage	G	16		P045004S	
	397750030	Relevage	D	19		P045006B P045006S	
870H	31100130011	Relevage	G	11		P045007S	
	NC	Relevage	G	16		P045004S	
SÉRIE 900							
988	1986963C1	Direction	G	8		P045001S	
	406130004 406130024	Relevage	G	17	P045012F		
	407130058	Relevage + Direction	G	16 + 8		P045015B	
	NC	Relevage	G	19		P045023B	
980A 988	31100130011	Relevage	G	11		P045007S	
	NC	Relevage	G	16		P045004S	
975 TURBO	NC	Relevage	G	5	P045017F		
955 964 970	01176000 155700750003	Relevage + Direction	G	16 + 11	P045018F	P045018B	
980H	31100130011	Relevage	G	11		P045007S	
	NC	Relevage	G	16		P045004S	
SÉRIE 1000							
1090 1100 1108 1200 1400	61100130021	Relevage	G	14		P045003S	
	NC	Relevage	G	16		P045004S	
	397750030	Relevage	D	17		P045005S	
1090 1090A 1100 1100A 1108 1108A 1200 1400 1400A	NC	Relevage	G	19		P045023B	

POMPES TRACTEURS AGRICOLES [suite]

STEYR							
Type de tracteur	Référence constructeur	Descript.	Rotation	Cylindrée (cm³)	Version HYDROKIT	Version ORIGINE	Figure
SÉRIE 2000							
2036	61100130021	Relevage	G	14		P045003S	
	NC	Relevage	G	16		P045004S	
	397750030	Relevage	D	17		P045005S	
	NC	Relevage	G	19		P045023B	
SÉRIE 3000							
3875	61100130021	Relevage	G	14		P045003S	
	NC	Relevage	G	16		P045004S	
	397750030	Relevage	D	17		P045005S	
	NC	Relevage	G	19		P045023B	
SÉRIE 8000							
8055	1986963C1	Direction	G	8		P045001S	
8050 8055 8060 8070 8075 8080 8090	61100130019	Direction	G	11		P045002S	
	61100130021	Relevage	G	14		P045003S	
	NC	Relevage	G	16		P045004S	
	407130058	Relevage + Direction	G	16 + 8		P045015B	
8050L 8055L 8070L 8075L 8080L 8080TD	61100130021	Relevage	G	14		P045003S	
	NC	Relevage	G	16		P045004S	
8050 8050A 8060 8060A 8070 8075 8080 8090	31100130011	Relevage	G	11		P045007S	
8050L 8055L 8070L 8080L 8100L 8120L	61100130019	Direction	G	11		P045002S	
8050 8055 8060 8060 TURBO 8060 A TURBO 8060AS TURBO 8070 8070A 8075 8080 8080TD 8090	NC	Relevage	G	19		P045023B	
8050L 8055L 8070L 8080L 8100L 8120L	61100130019	Direction	G	11		P045002S	

STEYR							
Type de tracteur	Référence constructeur	Descript.	Rotation	Cylindrée (cm³)	Version HYDROKIT	Version ORIGINE	Figure
8050 8055 8060 8060 TURBO 8060 A TURBO 8060AS TURBO 8070 8070A 8075 8080 8080TD 8090 8090TD	NC	Relevage	G	19		P045023B	
8055 8055A 8060 TURBO 8060 A TURBO	132515005	Relevage	D	33		P045026B	
SÉRIE 8100							
8100	61100130019	Direction	G	11		P045002S	
8120	61100130021	Relevage	G	14		P045003S	
8130	31100130011	Relevage	G	11		P045007S	
8140 8160 8170	407130058	Relevage + Direction	G	16 + 8		P045015B	
8100 8100L 8110A 8120 A TURBO 8120L 8120L 8130 TURBO 8140 8150 8160 8170	61100130021	Relevage	G	14		P045003S	
	NC	Relevage	G	16		P045004S	
8140S 8160S	397750030	Relevage	D	17		P045005S	
8075 8090	31100130013 31100130019	NC	G	11		P045016S P045016B	
8100 8100A 8120 8120 TURBO 8120 A TURBO 8130 8140 8140A 8150 8160 8170	NC	Relevage	G	19		P045023B	
SÉRIE 9000							
9090	61100130019	Direction	G	11		P045002S	
	61100130021	Relevage	G	14		P045003S	
	NC	Relevage	G	16		P045004S	
	31100130011	Relevage	G	11		P045007S	
	407130058	Relevage + Direction	G	16 + 8		P045015B	
9078 9086 9094 9083	01176000 155700750003	Relevage + Direction	G	16 + 11	P045018F	P045018B	
SÉRIE 9100							
9105 9115 9125 9145	132515005	Relevage	D	33		P045026B	
SÉRIE M							
M9078 M9083 M9086 M9094	01176000 155700750003	Relevage + Direction	G	16 + 11	P045018F	P045018B	
SÉRIE T							
T185 T280A	313T130010	NC	D	11		P045022S	

POMPES TRACTEURS AGRICOLES [suite]

VALTRA						
Type de tracteur	Référence constructeur	Descript.	Rotation	Cylindrée (cm³)	Version ORIGINE	Figure
505 605 705 805 905	30225120	Relevage + Direction	D	17 + 22	P052002D	NC
205 305 405 365 465 565 665	32905600 731310	Relevage + Direction	G	12 + 10	P052006S	NC
205 305 405 365 465 565 665	31851700 33000132220 731320	Relevage + Direction	G	11 + 11	P052011B	NC
SÉRIE 100 800 900	31851700 33000132220 731320	Relevage + Direction	G	11 + 11	P052011B	NC
505 605 705 805 905 655 755 855	30225110	Relevage + Direction	D	11 + 23	P052013W	NC
SÉRIE 6000						
6000 6100 6200 6200LS 6300 6300LS 6400 6400LS 6600 6600E 6800 6800E 6900	31852330	Relevage + Direction	G	25 + 8,3	P052003B	
6000 6100 6200 6300 6400 6600 6800 6900	31852310 34306100	Relevage + Direction	G	23 + 6	P052004S	
SÉRIE 8000						
8300 8600 8800	F30387302	Relevage	G	44	P052001K	
8000 8000LS 8050 8050LS 8050E 8100 8100LS 8100E 8150 8150LS 8150E 8200 8200E 8400 8400E 8450 8450E 8550 8550E 8750 8750E	31852330 33564400	Relevage + Direction	G	25 + 8,3	P052003B	

VALTRA						
Type de tracteur	Référence constructeur	Descript.	Rotation	Cylindrée (cm³)	Version ORIGINE	Figure
8000 8050 8100 8150 8200 8400 8450 8550 8750	31852310 34306100	Relevage + Direction	G	23 + 6	P052004S	
SÉRIE 6000 HIGH TECH						
6250HI 6350HI 6550HI 6650HI 6750HI 6850HI	33664100 35108100	Relevage + Direction	G	32 + 11	P052012B	NC
SÉRIE 8000 HIGH TECH						
8050HI 8150HI 8350HI 8450HI 8550HI 8950HI	33664100 35108100	Relevage + Direction	G	32 + 11	P052012B	NC

ZETOR						
Type de tracteur	Référence constructeur	Descript.	Rotation	Cylindrée (cm³)	Version HYDROKIT	Version ORIGINE
ZETOR de moins de 80 CV jusqu'en 92 4718 50.11 52.11 55.11 57.11 59.11 67.11 70.11 77.11 72.11 77.11 52.45 62.45 72.45 77.45	70114610 70114601					P050001A
SÉRIE 72	NC		G	16		P050002S P050002H
7745	10944614		G	19	P050003F	P050003S
5511	NC		G	8		P050004S
86.41 96.41 116.41	53420911	Relevage				P050010A
95.40	7840901 9408228					P050011W
385DT	55113952 70118300 70118320					P050012W
5320	A72454140 18229485DL					P050013W



POMPES POUR DÉBROUSSAILLEUSES

DIVERSES DÉBROUSSAILLEUSES

Marque machine	Description	Version ORIGINE
Rousseau	Kit multiplicateur + manchon	MMDR1
Mc Connel	Kit multiplicateur + manchon	MMDR2
Manchon pour P158001S	Kit multiplicateur + manchon	PA15800006

BERRY

Type de débroussailleuse	Référence constructeur	Rotation	Cylindrée (cm³)	Version HYDROKIT	Version ORIGINE
A 420 SNI B480 SH A380		D	44 + 6		P062002S
B430		D	40 + 6		P062003H
SERIE 1981		D	50 + 8		P062006H
R501AV		D	43 + 11		P062009K
A420 SNI B 480 SH		B	33,5		M062004S

CMV

Type de débroussailleuse	Référence constructeur	Rotation	Cylindrée (cm³)	Version HYDROKIT	Version ORIGINE
CMV100	PRN63+11 D C043 SNP3.63D C043	D	63 + 11		P064003S
450 GP					P064005D
CMV100		B	30		M064001H
CMV40	MC3F181D159 97374				M0640020
CMV 100 CMV R91	DENISSON M4SCVS31WN00A104 remplacé par M4SCVS31WN00A504		Moteur à palettes 31 cm3		M0640040

BOMFORD TURNER

Type de débroussailleuse	Référence constructeur	Rotation	Cylindrée (cm³)	Version HYDROKIT	Version ORIGINE
GT 435 GT 450 GT 465 GT 468 Super Trim Broyeur 4.50 Tornado B498 1929N B377 GT 375 2204M 3592 P Mirage 1929N	05.650.002 02.865.46	D	46		P146001D
GT 375 GT 465	06.415.01	G	8		P146002D
GT 455 B 498 GT plus Tornado B48XRH	06.415.01	G	10		P146003H P146003S
Broyeur 4.50 GT375	0400217	G	8		P146004D
TURNER	3021082	D	45 + 9		P146009D
65 MX B53X		D	45		P146010D
GT 49T GT 58T GT 70T 54 Montage 97					P146011D
GT 580		G	77		P146012D







BOMFORD TURNER

Type de débroussailleuse	Référence constructeur	Rotation	Cylindrée (cm³)	Version HYDROKIT	Version ORIGINE
TURNER			77		P146015D
B49 GT468	4190402 0953702 0953722	G	11		P146016S
5333 8181	953703				P146021D
G55					P146023D
GT49 GT64		D			P146024W
B54X GT427	4608201 0565003	D			P146025W
GT56		G	10		P146026W
B 588 RH * 468 (Réf sur rotor 1108MW) Tornado	02.865.46	B	31		M146005W
GT 470 (82-83) Concorde GT 450 GT 455 GT 468 Super trim	02.865.37 02.865.01 0286541	B	24		M146006W
XM 80 B48XRH	286559	B	41		M146007W
Concorde GT375 GT435 GT450 GT447RH 447 950 Faucon	02 865 42 02.865.26	B	24		M146008W
GT 470		B	24		M146013K
TURNER		B	40		M146015K
B58T GT49 Rotor réf: ISPM	977304	B	44		M146019D
BROYEUR TAIL'NET					M146024D
Bomfort B468			0977306 0977305		







POMPES POUR DÉBROUSSAILLEUSES (suite)



Mc CONNEL					
Type de débroussailleuse	Référence constructeur	Rotation	Cylindrée (cm³)	Versions HYDROKIT	Versions ORIGINE
PA33 PA44		D	46		P142001D
P10 DYNACUT		D	45		P142002D P142002S
P33 PA33 PA44 DYNACUT PA55	8201480	D	45 + 9		P142003D
PA93 PA94 PA 92 PA23 PA24 MAG450E MAG460	80134444 8201466	D	33 + 6		P142005D P142005S
PA37 PA95 PA96 PA97		D	45 + 8		 P142006S
PA25		D	33		P142007S
PA44		G	DOUBLE		P142008D
PA91 PA92 PA93		D	33 + 6		P142011S
2050T 2070 MAG480 MAG500	8201685 8201700	D	44 + 6		 P142014D
Panthere		D	48 + 12		P142020S
POLYVERT 2012 POLYVERT 2013		D	53 + 6		P142022S
PA2060		D	43 + 8		P142024K
PA97 433-434		D	48 + 14		P142032S
PA93	Secondaire	D	6,3		P142034K
POLYVERT 2015E		D	63 + 17		P142035S
P33 Polymark ARM	8301014	B	33		 M142004D
PA92 PA93 PA94		B	28		 M142008K
PA2070/868P PA2080 AGRAM 460 PA33 PA55 PA37 PA97	8301271	B	38		 M142009K
PA91 ORSI CR450		B	21		 M142010K  M142010S
Phanther 3 SPAN		B	36		M142012O

Mc CONNEL					
Type de débroussailleuse	Référence constructeur	Rotation	Cylindrée (cm³)	Versions HYDROKIT	Versions ORIGINE
MAG 500 MAG500E MAG 480 POLYVERT 2013E POLYVERT 2018 TWOSE PA 96 2070	8301273	B	41		 M142013W
PA33		B	38		M142016K
PA93					M142017M
PA33 PA55 PA37 PA97		B	24		M142019O
500E 12HR84		B	41		M142021D M142022D
MAG 450S					M142024D
AGRAM 460 ARGOS 500		G	27		M142026K
MAG 7000T	8301290				M142029N
PANTHERE					M142030A

NICOLAS					
Type de débroussailleuse	Référence constructeur	Rotation	Cylindrée (cm³)	Versions HYDROKIT	Versions ORIGINE
460 N460 4600 4700 5400		D	50 + 6		 P156001H
Broyeuse à haie 3800 4004		D	40 + 6		 P156002H
360TI 425		D	34 + 6		P156003S
Rubis Origine Opale		D	40 + 10		 P156004H
ELAGUEUSE 360 TI 425		D	31 + 6		 P156005H
4300 Modèle 92		B	20		 M156005H
4400 4600 TI OPALE		B	25		 M156006H
4600 TI		B	31		 M156007H
360 TI élagueuse 425 360T		D	20		M158008S

POMPES POUR DÉBROUSSAILLEUSES [suite]

ROUSSEAU					
Type de débroussailleuse	Référence constructeur	Rotation	Cylindrée (cm³)	Version HYDROKIT	Version ORIGINE
420 SE 451 SE 470 SE 471 SE 471 SP 480 SP Argo 48 Castor 42	Pompe SAUER 270038 Pompe REXROTH : 270039 270030	D	44 + 6		P158001S
	Secondaire SAUER	D	6		P158021S
	Primaire SAUER	D	44		P158023S
	Pompe double + Multiplicateur				P158029S
420 SE et toute la série 44 montée en arbre cyl 18 mm 480 PRO 420SP		D	44 + 6		P158002S
451SP 451 S 500 SL 500 SP 572 SP/TP	270058 2700120 2700570	G	11	P158003F	P158003S
570		G	11		 P158004S
SHF400	270817	D	23 + 4		 P158005S
M44DSE 44I 45I Scorpion Super Mangouste SM350 35I 42I M 44I RL85I	2304601 270023 270024 270010	D	32 + 6		 P158006S
Fulgor : 5000 6000 7500 1000		D	17		 P158007S
Fulgor 5000 6000 6000+	270115	D	45		P158019R
Minotor		D	25		P158022S
37I		D	33 + 6		P158025S
Fulgor 7000 plus	374121	D	14		 P158026S
702 SL500	270064	D	56		P158028R
Axiona		D	44 + 6		P158030S
Argos 500			43 + 8		P158031K
420 SE 430 PRO 470 SE 471 SE 480 PRO Mangouste Castor Argo 48	255150 230554 255131	B	25		 M158008S
420SE 470SE	255134 71098017	B	25		M158009H
420 SE 430 PRO 471 SE 480 PRO Scorpion Mangouste	255130 255161 255161	B	20		 M158010S
Mangouste Super Mangouste M350 PRO35 TI35I		D	20		M158011H

ROUSSEAU					
Type de débroussailleuse	Référence constructeur	Rotation	Cylindrée (cm³)	Version HYDROKIT	Version ORIGINE
35BSR RL85I 420SE 421.42 DSP SHF 400		D	20		M158011H
420 SE Super Mangouste	270028 255120	D	26		M158012H
451 SE 451 SP 471 SPE SM52I 425 sp 702 SP 452	255133	B	28		M158013R
451 SP	255106 385498	B	28		M158014R
500SL			30		M158015M
420SE		G	30		M158016R
430 470SE 470SP 480PRO	255131	B	25		 M158017S
44I 45I 45SI	255154	B	22		 M158018S
Super Mangouste		B	19		 M158020S
Fulgor 7500 Fulgor 5000	Kit remplacement Pompe piston		45		KP158Y02V1
Fulgor 6000 Fulgor 7000	385498 3797902 255165	Moteur			Service Réparation

SMA					
Type de débroussailleuse	Référence constructeur	Rotation	Cylindrée (cm³)	Version HYDROKIT	Version ORIGINE
Tigre 8		D	40 + 12		P160002H
Jaguar		D	75		P160004D
Jaguar Lynx Puma 7		D	92 + 20		P160006D
Leopard 475		D	55 + 11		P160008S
Lynx		D	38		P160012S
Serval		D	14		P160013S
Jaguar		G	25		 P160014S
1000		D	38		 P160015S
Panther		D	38 + 11		P160016S
Jaguar		D	38 + 28		P160019Y
Jaguar Compact 5CS41			46		P160020S
Léopard		B	46		M1600010
SF 146		B	24		M1600020 M160002A
MK6		B	34		M160003A
Léopard 490		B	41		M160005W
MK 5 Panther C		B	34		M160009A
Lynx		B	24		M1600120

POMPES POUR MOISSONNEUSES BATTEUSES

BOURGOIN					
Type de moissonneuse	Référence constructeur	Rotation	Cylindrée (cm³)	Version HYDROKIT	Version ORIGINE
GX 400		G	31 + 22		P023001H
		G	25 + 25 + 22		P023002H
MD 8 (69)		G	8 + 4		P023003H

BRAUD					
Type de moissonneuse	Référence constructeur	Rotation	Cylindrée (cm³)	Version HYDROKIT	Version ORIGINE
602, 604		D	14		P083001H
1014		G	25 + 20 + 20		P083003H
60, 605, 700, 701, 801		G	14 + 8		P083004H
605, 700, 701, 750, 800, 801	20012960	G	14		P083005S
640		G	10		
MV 1114		G	25 + 20		P083007H
MV 2720		D	23 + 20		P083008D
602, 604		D	14		P083009H
MV 2720		D	28 + 20 + 20		P083010D

CLAAS					
Type de moissonneuse	Référence constructeur	Rotation	Cylindrée (cm³)	Version HYDROKIT	Version ORIGINE
114 CS MEGA 218 Ensileuse 690	0070603.2	G	6 + 12 + 4		P061501A
88, 96, 98, 106 MEGA360 MEDION 310	656860 683500 93200756	G	6 + 12	P061502F1	
8208 4086 0880	0759700	G	9 + 6 + 12		P061503Q
DOMINATOR CLASS 88 SL LEXION 460, 860		D	19		P061504S
VARIO 750					P061505B
TELESCO C50	3339110228 3181820				P061507D
LEXION 420		G	14 + 6		P061508S
RANGER 920		G	37		P061509D
MEGA 204	9350058		90R075NA	Service Réparation	

DEUTZ					
Type de moissonneuse	Référence constructeur	Rotation	Cylindrée (cm³)	Version HYDROKIT	Version ORIGINE
M900, 1000, 1102, 1202	1116220520 2239042	G	15	P085001F	
3580, 2680, 2780	6261692 6261693 1212322990000 06261692	G	11 + 8		P085002S
1600 H		G	15		P085004S
3610, 4070H		G	11 + 8		P085005S
1620		G	11 + 8		P085006S
4075		G	14 + 4 + 8		P085007S
4080		G	14 + 4 + 8		P085008S

IH					
Type de moissonneuse	Référence constructeur	Rotation	Cylindrée (cm³)	Version HYDROKIT	Version ORIGINE
321, 431, 531, 541	3159857R91 3159857R92	G	10 + 6		P021501S
923, 933, 943, 953	3170290R91	G	8 + 4		P021502S
MB DANIA		G	11,3 + 26		P021503M
AXIAL 1440		D	26		P021504H
AXIAL 1660, 1680	1272258C91 1272258C92				P021505W

FIAT SOMECA					
Type de moissonneuse	Référence constructeur	Rotation	Cylindrée (cm³)	Version HYDROKIT	Version ORIGINE
103, 133, 140, 153		G	8		P092001S
133, 135, 140, 153, 722, 1500, 1520/1530	396468 442800	G	11		P092002S
133, 135, 140, 153, 1500, 1520, 1530/1545		G	11	P092003F	P092003S
135/140, 1520/1530, 1540/1550, 1555, 8050/8060, 8070/8080	387505 426984 421597 421596	G	17	P092004F	P092004S
TF 44, TF 42		G	19		P092005S
8530 8060 8070 8080		G	11 + 6		P092006S P092006H
8040		D	11		P092007S
TF42, TF44		G	19 + 8		P092008S
TX 34		D	15 + 8		P092009S
8050		D	11 + 6		P092010S
TX36		D	19 + 8		P092011S
HESTON 7720, 7725		G	11 + 2,2		P092012S
Ensileuse TA150 MB LAVERDA M132		G	15 + 4,5		P092013M
TC 50		G	19		P092015S
LAVERDA 524, 624		G	11 + 6		P092020S
Auto-chargeuse					P092014N
LAVERDA 5270AL					P219S18BCS + CP20K
Moteur éparpilleur de paille CX740					M092001S

JOHN DEERE					
Type de moissonneuse	Référence constructeur	Rotation	Cylindrée (cm³)	Version HYDROKIT	Version ORIGINE
MB 1052		G	15		P090001S
Ensileuses : 6610, 6710, 6810, 6910, 2054	AZ49120 AZ49121	G	11 + 8 + 6		P090002B
MB 1177, 1188	AZ365555	G	16 + 6		P090003B
1085					P090005N
970	AZ19692				P090006N
MB 1065, 1075, 1085	AZ25777 AZ51046 AZ33650	G	18 + 6		P090007E
		G	14 + 8 + 6		P090008B
5820					P090011W
1075					P090012A
MB 1065, 1075	3349122106 AZ33650 AZ51047				P090012A
CTS9780					P090013S
CTS9780		G	22		P090014S

MASSEY FERGUSON					
Type de moissonneuse	Référence constructeur	Rotation	Cylindrée (cm³)	Version HYDROKIT	Version ORIGINE
487, 387		D	8		P091001S
520	619601M91	D	11 + 4		P091002B
530, 520, 560, 565Pas, 660	3916242M1 3373620M1 3374034M91	G	17 + 7		P091003H
MF506, MF307	1604632	G	6		P091004E
MF 510		D	18 + 6		P091005H
327		G	11 + 26		P091006M
27		G	11 + 16		P091007M
MF36, MF38, MF40	ULTRA 6685 3398 8381 8666	G	11,3 + 26		P091008N

POMPES POUR MACHINES DE TRAVAUX PUBLICS



JCB		
Type de machine	Référence constructeur	Réf. HYDROKIT
3CX Turbo de 1985 - 3C de 1989	MOD03101102	P128001S
3CX Turbo série 1000	MOD20/203600 MOD20/205200	P128002S
3D2 - 3C5 - 3C - 3C2	MOD20/200400	P128003S
525B4HL - 520 - 520H4L - 530 Élévateur 930 - 2CX - 926 - 940	MOD20/203200 MOD20/202900	P128005D P128005S
325.65 - 525.67 - 525.58 - 530.110 - 930.95 408	MOD20/202500 MOD20/202700	P128006AD P128006AS
525.52 - 527.58 - 527.67 - 537 - 520.110	20/902400	P128006BS
525.58 - 525.67 - 530.110 - 530.120 530.95	MOD20/203800 MOD20/204900	P128008S
3C - 4C - 3DII - 3CXP6	919/27000 919/74200	P128010W
3C - 4C - 3DII - 3CXP6	920/27100 919/72400	P128011W
3CXP7 - 3CXP8 - 3CX4Turbo 33700 de 1989 3CX4	919/66800 919/62400 919/71400	P128012W
3C - 3D - 3C III	919/21800	P128013W
510.40 - 508 - 508C - 530.120 - 537.120 537.130 - 540.120	20/901100 20/908700 20/901100R	P128014S
520.4	-	P128015S
Mini pelle 801 - 801.4 - 801.5 (1995 - 1996)	MOD20/204100 MOD20/300800	P128016S
530 - 540	MOD20/202800	P128018S
3CX	919/66900 919/71500	P128019W
3CX4 - 412840 - 3CX - 410000 - 436 - 790 3CX II	20/903100 20/912800R	P128020W
Tracto 2DX année 1996 - 2CX année 1998	20/906700	P128021D
Tracto 2DX année 1996 - 2CX	20/906100	P128022D
802 - 803 - 802.7	20/905100 20/90800	P128025D
1CX - Robot 165	20/205500 20950285	P128026S
Mini pelle 801.4 - 801.5 - 801.5 Power Plus 801.6 - Chariot 926	-	P128027D P128027K
520	MOD20/202600	P128028S
-	206100 - 208100	P128030S
803	20/901600 20903700	P128031D
2D - 3C2 année 1970	MOD12689	P128032S
2CX	-	P128033D
3CX	04/500217	P128035A
1CX	-	P128036W
4CX	919/71800R 91968600	P128037W
Fastract 1135	-	P128028S
Chargeuse 406 - 407 - 408 - 408B - 409 926 - 934	20/209800 20/908400	P128039S
Chargeuse 420	-	P128040C
410 - 412	-	P128041C
JBC 1X	-	P128042S
JBC3CX4	-	P128043S
Tracto 3C3 - 3D	-	P128044C
Robot 170	-	P128045W
Fastrac	201208	P128046S
802	-	P128050D
Fastrac	-	P128052S
3C III	-	P128053W
807	-	P128054W
JS160	-	P128056Y
520	-	P128059C
Fastrac	-	P128060S
Chargeuse 409B	-	P128061S
1CX	-	P128062S
1CX	-	P128063S
Fastrac - 1134	-	P128064S
520	-	P128065C
525 - 52	20/908100	P128066C
JCB 2DII	-	P128068C
3CXL	-	P128069A
FASTRAC	A40/12.8L36326	P128071S
TLT30D	-	P128072A
2CX	ULTRA 4506	P128075W
426	Pompe de direction	P128080W
803	-	P128085W

POMPES POUR MACHINES DE TRAVAUX PUBLICS [suite]

MANITOU		
Type de machine	Référence constructeur	Réf. HYDROKIT
MC15 années 1969-1973 - MB20SM - MB20 MC6 - MC20 - MC20E - MC25 - MC25A	-	P106001AF
BS423 Direction assistée - 35C 4RM - 9049	-	P106002F
MB20C - MB25C - MB30C - 20C4RM 25C4RM - MB2500H	49054	P106003S
MC50SC - MT425C - MB30	24456	P106004S
MB20C - MB25C - MB30C - 20C4RM 25C4RM - MB2500H	-	P106005L
MB20C - MB21C - MB30J - MB30A - MB30	-	P106008D P106008H
MB30C	-	P106009H
MB21C - MB21J - MB30J - MC40TC M26NF - 425	53840	P106010D P106010H
MB20C - MB25F - MB30G - MC30C	25237 - 173284 176797	P106011D
MT425CP - 425SP - MLT425 - MT431CP	75998 - 177896	P106014H
626MTL	8779	P106015D
626MTL	928	P106016D P106016S
MB70H - MB60C - MC40C	-	P106017E
4RE25RH	-	P106018H
MC15A - MC18A - MC20 - MT20	-	P106019H
MCE30H - MCE25H - MCL25H - MCL30	-	P106020H
MB20SA - 440TP	-	P106021H
MT430CPS	-	P106022S
MC40CP	-	P106023H
MC50EC	-	P106024H
MCL30H - MCE25H - MC20H	-	P106025H
Gamme MLT 526, 630, 626, 725 Série Ultra Mono, Ultra Turbo,	197297	P106026D
MCE20 - MCE25H - MCE25HZ	-	P106028H
MC80F - MC100	-	P106031H
CPH250	-	P106032H
MT1425CP	-	P106033H
727	L10400	P106034A
MLT728	-	P106036D
MLT728	6783 - 212846	P106037D
MB25	-	P106038S
KR2J	-	P106039H
840	-	P104041A

MERLO		
Type de machine	Référence constructeur	Réf. HYDROKIT
P26.6LPT - P26.6SPT - P26.6EVT P28.7EVT - P30.7	-	P139001K P139001S
P25.7	-	M139002R
P25.7 - P30.7	-	P139003S
P27	-	P139004S
P37 XS - P359XS	-	P139005S
P20.6	-	P139006S
P23.6	-	P139007S
MULTIFARMER	-	P139008K



CASE POCLAIN IH		
Type de machine	Référence constructeur	Réf. HYDROKIT
Tracto 580F	-	P123001S
Tracto 580F - 550	-	P123002S
230 - 580F - CK28	6839161110	P123004D
750 - 580S - 580CK de 1973 - Bulldozer 450 Tracto 520 - 530 - 580R - 580B	A37570	P123005K P123005S
Tracto 580K 1 ^{re} génération	-	P123006C
580G	-	P123007C P123007K
Tracto 580F	-	P123008C
Tracto 580K - 580SK	D1440801 D134590	P123009C
60PB - 75CBK - 90CBK	-	P123010S
580F - 580B - 520 - 530 - 580CK	-	P123011S
Chargeuse CASE W20C W24	E128949 E126424	P123014C0
Pelle 90CBK - 75CBK - 60BP - 200CK	-	M123015H
580H	-	P123016C
Tracto 580F	-	P123017C
IH515	942598C93	P123018C
Pelle 35CK	-	P123020S
125CKB	-	P123022B P123022H
CASE 488	-	P123023S
W24	-	P123024C
Chargeuse 1845	-	P123032H
W15	-	P123038C
580F - 580G	L30488R 13709A1	P123040A
Pelle à pneus 688P	-	P123042H
Pelle 1088 - 888	-	P123043H
IH 510 - IH 530	-	P123045C
Bulldozer TD25	-	P123046A
580F - CK15	-	P123047S
Uniload 1825	-	P123048S
Uniload	-	P123049S
Uniload	-	P123050S
Mini-pelle	-	P123052S
CASE 450A	-	P123054S
CX225R	-	P123055C
Mini-pelle	-	P123056S
B401	-	P123058D
IH 3500	-	P123060S
6805E	Pompe principale	P123061N
6805E	Pompe direction	P123062S
580F	-	P123063A
Chargeur CASE 1730	-	P123065W



RÉSERVOIRS HYDRAULIQUES

Caractéristiques

- Réservoir acier 2 mm, livré en peinture extérieure d'apprêt noir.
- Équipé d'une jauge de niveau et d'un bouchon de remplissage.
- Filtration 30 µm nominal.
- Valve de by pass 1,5 bar.

Capacité utile (l)	Débit maxi (l/min)	Orifice platine (BSP)	Référence sans filtre retour	Référence avec filtre retour	Référence Cartouche de rechange	Référence Bouchon de remplissage
12	55	Ø 3/4"	701015	701015F	CRS07025NA	BR300
25	55	2 x Ø 3/4"	701025	701025F	CRS07025NA	BR300
40	65	Ø 1"	701040	701040F	CRS07025NA	BR500
80	100	2 x Ø 1" 1/4	701080	701080F	CRS12025NA	BR500
100	160	2 x Ø 1" 1/2	701100	701100F	CRS16025NA	BR500
150	160	2 x Ø 1" 1/2	701150	701150F	CRS16025NA	BR500



■ Modèles 12 et 25 litres

Cotes du modèle 25 litres indiquées entre parenthèses

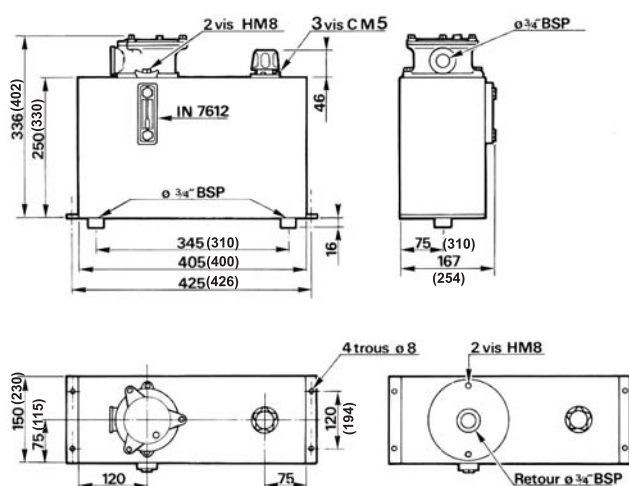

■ Modèle 40 litres

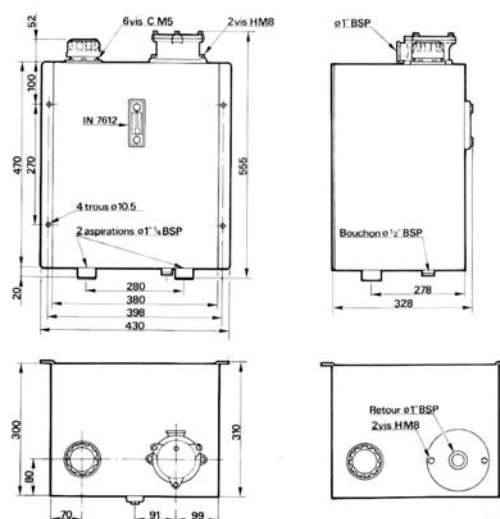

■ Modèle 80 litres

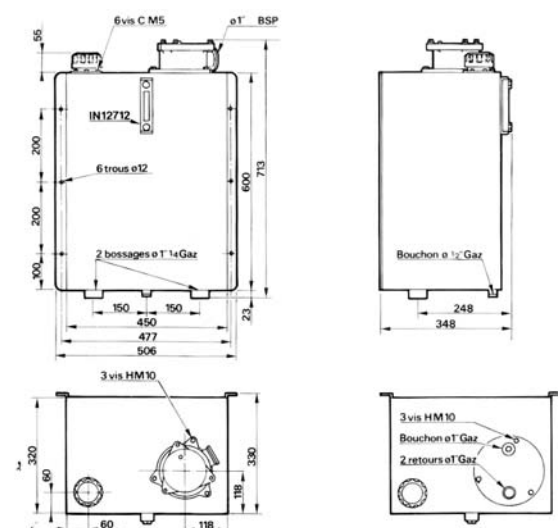

■ Modèles 100 et 150 litres

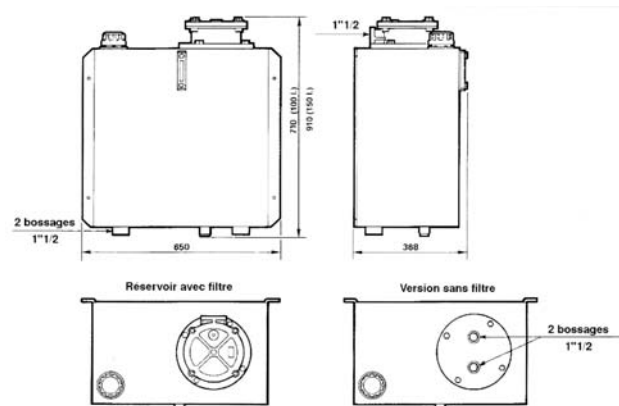

Cotes en mm

RÉSERVOIRS STANDARDS

Caractéristiques

- Réservoir réalisé en acier E24,2.
- Peinture extérieure vert RAL 6000.
- Couvercle amovible.
- Étanchéité de couvercle par bande joint, fixation par vis.
- Bac de rétention disponible.
- Livré avec :
 - Bouchon de remplissage reniflard anti-déboisement BR500AD3,
 - Niveau visuel équipé d'un thermomètre entraxe 127,
 - Bouchon de vidange 1/2"G.

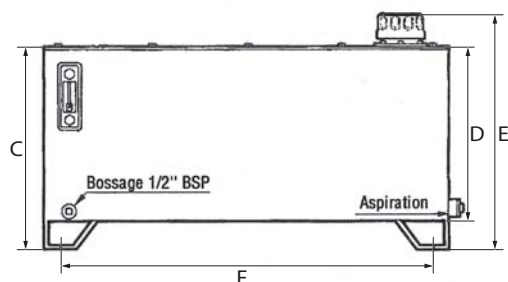

Modèles RE80GH à RE400GH

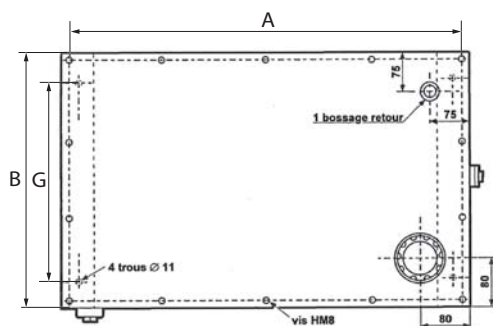

Référence	RE30GH	RE50GH	RE80GH	RE100GH	RE175GH	RE250GH	RE400GH
Capacité	30	50	80	100	175	250	400
A	270	450	700	900	800	900	1000
B	450	450	450	450	600	700	800
C	450	450	450	450	600	700	730
D	350	350	350	350	494	594	624
E	506	506	506	506	656	756	856
F	220	400	650	850	760	860	960
G	350	350	350	350	550	650	750
Aspiration	Ø 1" 1/4 BSP	Ø 1" 1/4 BSP	Ø 1" 1/4 BSP	Ø 1" 1/4 BSP	-	-	-
Refoulement	Ø 3/4 BSP plongeur 180 mm	Ø 3/4 BSP plongeur 180 mm	Ø 1" 1/4 BSP plongeur 180 mm	Ø 1" 1/4 BSP plongeur 180 mm	Ø 1" sans plongeur	Ø 1" sans plongeur	Ø 1" sans plongeur



Modèles RE30GH et RE50GH

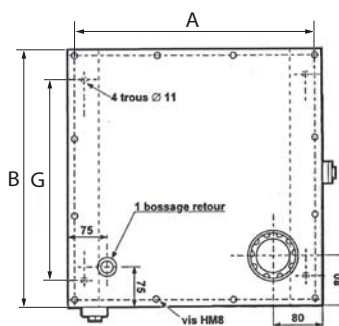

FABRICATION DE RÉSERVOIRS À LA DEMANDE

- Fabrication de réservoirs sur demande et selon votre cahier des charges.
- Toutes configurations possibles.
- Consultez-nous pour obtenir votre offre personnalisée.



RÉSERVOIRS ARRIÈRES

Caractéristiques

- Réservoir de 100 litres.
- Bouchon de remplissage.
- Filtre retour 130 litres.
- Deux niveaux.

Référence : RCAR100LV1

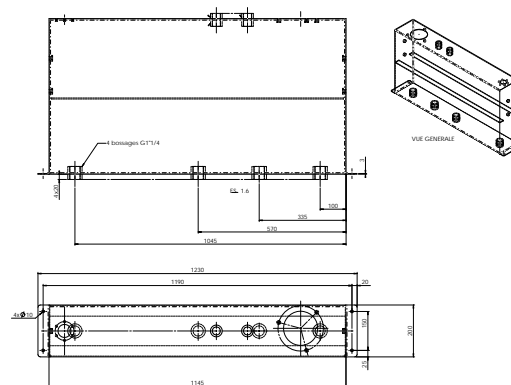

BOUCHONS DE REMPLISSAGE

Implantation réservoir	Dimensions extérieures bouchon h x Ø (mm)	Repère	Référence bouchon	Référence joint liège
3 vis M5 sur Ø 42	43 x Ø 46,5	1	BR300	UC13806
6 vis M5 sur Ø 72	58,2 x Ø 76,2	2	BR500A	UC11635
6 vis M5 sur Ø 72,5	56,5 x Ø 81	3	BR500AD	UC11635
6 vis M5 sur Ø 72,5	56,5 x Ø 81	4	BR500AD3	UC11635

Modèles 3 et 4 : bouchons anti-débordement.



BOUCHONS RENIFLARDS

Matériau	Implantation A	Degré de filtration	B	C	D	E	F	G	CH	Référence	Repère
Plastique	3/8" BSP	10µ	-	-	-	-	-	-	-	BR038	1
Plastique	1/2" BSP	10µ	-	-	-	-	-	-	-	BR012	
Plastique	3/4" BSP	10µ	-	-	-	-	-	-	-	BR034	
Plastique	3/8" BSP	60µ	36	23	17	5	11	4	-	BR038GH	2
Plastique	1/2" BSP	60µ	41	28	18	5	12	4	-	BR012GH	
Plastique	3/4" BSP	60µ	47	33	17	5	12	5	-	BR034GH	
Plastique	1" BSP	60µ	52	38	20	5	12	5	-	BR100GH	
Plastique	1" 1/4 BSP	60µ	63	49	23	5	13	5	-	BR114GH	
Plastique	1" 1/2 BSP	60µ	63	55	23	5	13,5	5	-	BR112GH	
Laiton	1/4" BSP	-	20	9	-	-	-	-	17	REN014	3
Laiton	3/8" BSP	-	19	9	-	-	-	-	20	REN038	
Laiton	1/2" BSP	-	19	10	-	-	-	-	24	REN012	
Laiton	3/4" BSP	-	23	12	-	-	-	-	32	REN034	
Laiton	1" BSP	-	30	13	-	-	-	-	40	REN100	

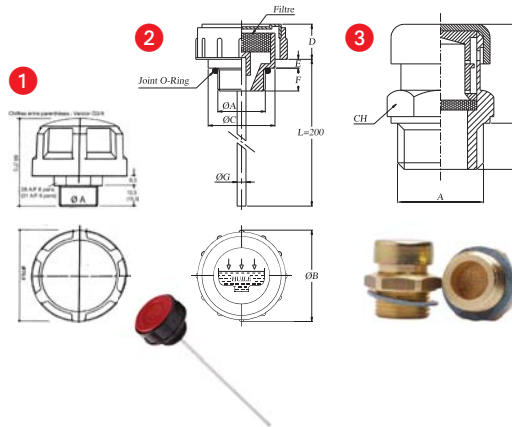

FILTRES À AIR À CARTOUCHE POUR RÉSERVOIR

Filetage manchon	Degré de filtration	Implantation réservoir	Hauteur sous cartouche (mm)	Référence complète : joint, vis, tube, filtre	Référence cartouche de remplacement	Repère
3/4"	5µm	3 vis M5 sur Ø 42	40	FAR03005NA	CFA5	1
	5µm	6 vis M5 sur Ø72	40	FAR03005NB	CFA5	
	5µm	6 vis M5 sur Ø72	190	FAR03005NC	CFA5	
	10µm	3 vis M5 sur Ø 42	40	FAR05010NA	CRL05010NA	
	10µm	6 vis M5 sur Ø72	40	FAR05010NB	CRL05010NA	
	10µm	6 vis M5 sur Ø72	190	FAR05010NC	CRL05010NA	
1" 1/4	10µm	6 vis M5 sur Ø72	40	FAR14010NA	CRL14010NA	1
1" 1/2	2µm	6 trous Ø6 sur Ø73	Hauteur totale : 244 mm	FAR15003AA	PA38800001	2

Joint liège 3 vis : UC13806

Joint liège 6 vis : UC11635



INDICATEURS DE NIVEAU

Dimensions externes	Entraxe (mm)	Diamètre de fixation (mm)	Thermomètre	Référence
108 x 34,5	76	10	Non	IN7610
108 x 34,5	76	12	Non	IN7612
108 x 34,5	76	12	Oui	INT7612
159 x 34,5	127	12	Non	IN12712
159 x 34,5	127	12	Oui	INT12712
159 x 34,5	127	10	Oui	INT12710
159 x 34,5	127	12	Oui	INT12712
285 x 34,5	254	10	Non	IN25410
285 x 34,5	254	12	Non	IN25412
285 x 34,5	254	10	Oui	INT25410
285 x 34,5	254	12	Oui	INT25412

Accessoires pour indicateurs de niveau

12	Sonde 60°C	TSE65C12
12	Sonde 80°C	TSE80C12

Indicateurs de niveau bas électriques

Indicateur niveau visuel et électrique L = 127	12	A4200
Indicateur de niveau électrique à visser L = 300	1" BSP	INEF300
Indicateur de niveau électrique à visser L = 600	1" BSP	INEF600
Indicateur de niveau électrique à bride L = 300	Bride + vis	PA69100005
Niveau électrique 2 seuils L = 550	Bride + vis	INEF5502N

FILTRES ASSÈCHEUR D'AIR

Référence : DC2

Référence support : DC12



Voyants de niveau
Nous consulter

Liste complète des voyants en laiton, polyamide, aluminium



FILTRATION EN LIGNE SPIN ON

Caractéristiques

- Corps en aluminium moulé.
- Clapet de by-pass taré à 0,17 bar (FAL...) et 1,05 bar (FRL...).
- Indicateur visuel de colmatage en série.
- Pression de service maxi : 7 bar.
- Média filtrant : 10 µm absolu fibre de verre composite, 25 µm absolu cellulose imprégnée.
- Température : - 30° à + 90°C.

Filtre en ligne pour circuits d'aspiration et circuits de retour.

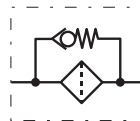

Filtration absolue (µm)	Implantation C GAS-BSPP	Aspiration		Retour		Cartouche de rechange Référence	A mm	B mm	D mm	E mm	F mm	G mm	ØH mm	I mm	L mm	M mm	P mm	Q mm	R mm	S mm	Repère
		Débit maxi (l/min)	Référence	Débit maxi (l/min)	Référence																
10	3/4	8	FAL01510AA	45	FRL04010AA	CRL04010AA	195	46	18	96	21	215	96	54,5	38	78	26	50	16	19,5	1
25	3/4	15	FAL01525AA	60	FRL04025AA	CRL04025AA	195	46	18	96	21	215	96	54,5	38	78	26	50	16	19,5	1
10	1" 1/4	25	FAL06010AA	120	FRL12010AA	CRL12010AA	248	64	22	134	33	273	128	72	50	114	37	59	15	20,5	2
25	1" 1/4	50	FAL06025AA	180	FRL12025AA	CRL12025AA	248	64	22	134	33	273	128	72	50	114	37	59	15	20,5	2
10	1" 1/2	70	FAL15010AA	240	FRL28010AA	2 x CRL12010AA	214	249	181	126	-	-	-	-	-	-	-	-	-	-	3
25	1" 1/2	110	FAL15025AA	360	FRL28025AA	2 x CRL12025AA	214	249	181	126	-	-	-	-	-	-	-	-	-	-	3

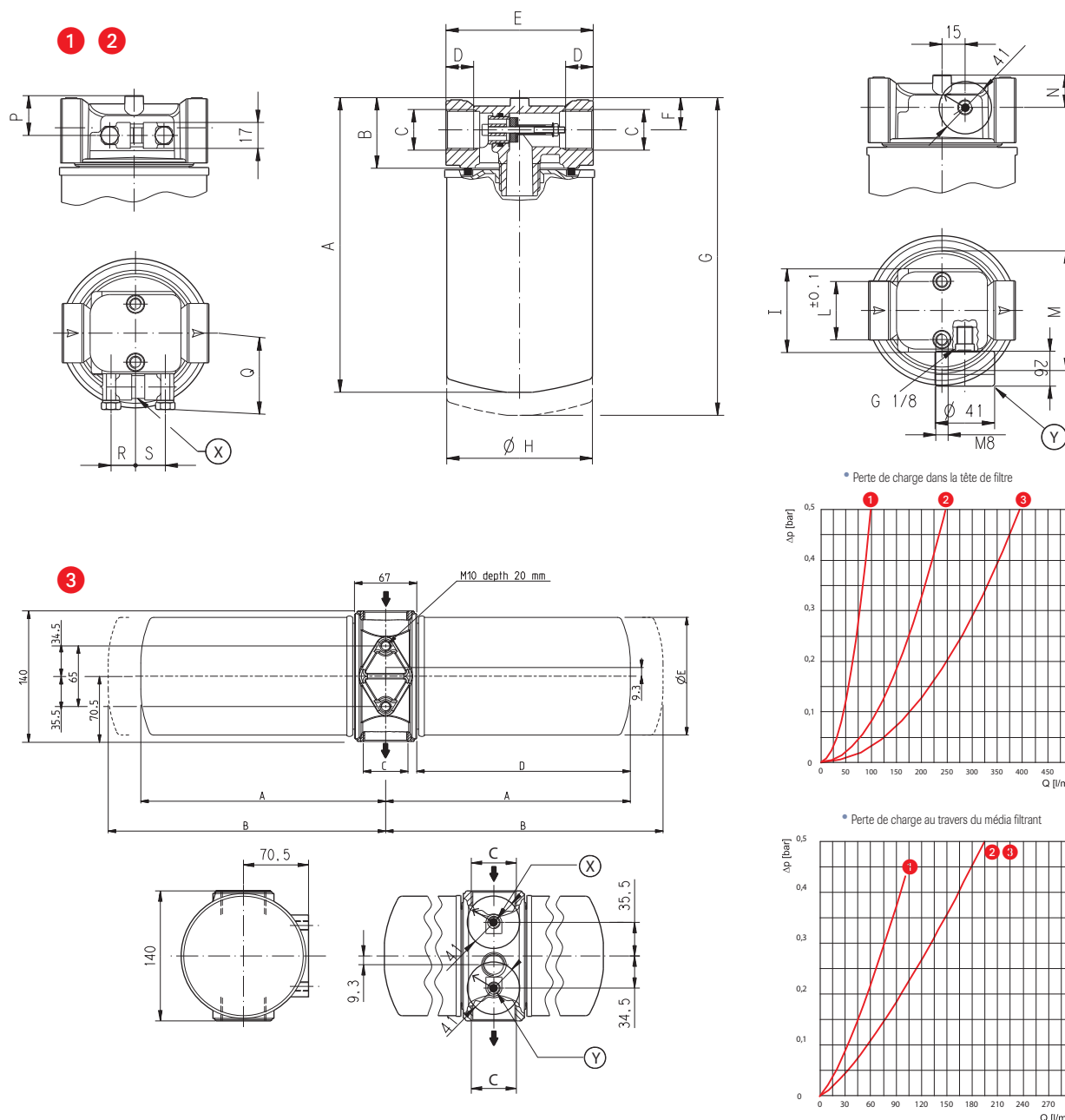

FILTRES RETOUR SEMI-IMMERGÉS

Caractéristiques

- Pression maxi d'exercice : 10 bar.
- Valve de by-pass tarée à 1,5 bar.
- Filtration standard : 30 µm nominal (autre degré de filtration, nous consulter).
- Média filtrant : papier.
- Adaptation sur sommet de réservoir.
- Filtre livré complet avec cartouche.

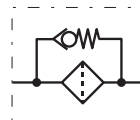

Débit maxi (l/min)	Implantation ①	A (mm)	B (mm)	C (mm)	D (mm)	E (mm)	F (mm)	G (mm)	H (mm)	I (mm)	L (mm)	M (mm)	O (mm)	P (mm)	Référence	Repère	Référence cartouche de recharge
20	1/2"	24	62	66,5	83	54,5	8	20,5	22	52,6	51	90	104	7	FRS02525NA	①	CRS02525NA
40	3/4"	27,4	80	80	106,6	73	11	28,5	27	67	67	116	135	8,5	FRS04525NA	①	CRS04525NA
65	1"	27,4	80	80	151,5	73	11	28,5	27	67	67	116	135	8,5	FRS07025NA	①	CRS07025NA
100	1"	40,5	111	129	229,5	86,5	12	35,5	36,5	-	95	175	195	-	FRS12025NA	②	CRS12025NA
140	1" 1/2	50	151	174	171	108	11,5	41	44,5	-	119	220	242	-	FRS16025NA	③	CRS16025NA

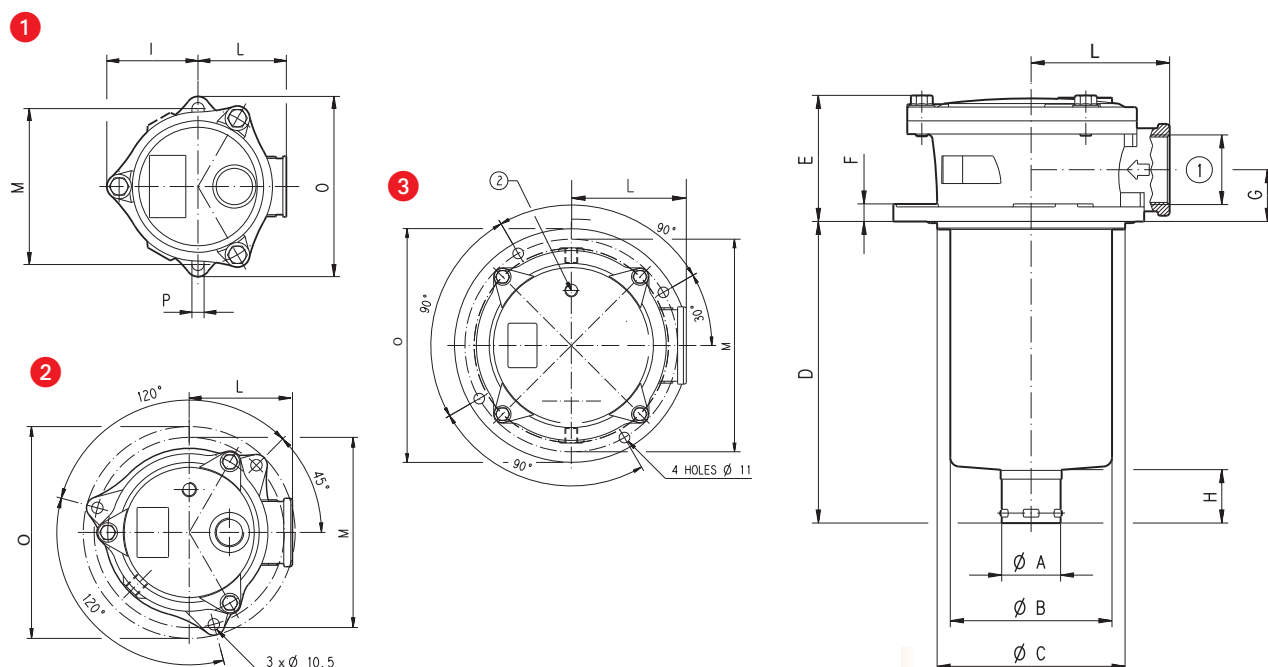

INDICATEURS DE COLMATAGE

Indicateur de colmatage visuel	Indicateur de colmatage électrique
IFRV018	ICRE018

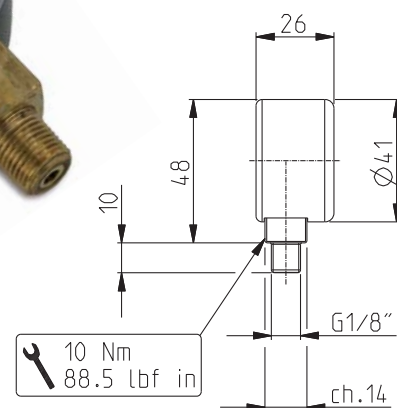
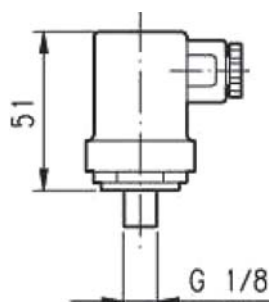

FILTRATION EN LIGNE 60 À 320 L/MIN

Caractéristiques

- Température d'exercice de -30° à +90°C.
- Filtre inorganique.
- Degré de filtration 10 µm absolu (β10 ≥ 200).
- Pression différentielle maxi : 20 bar.

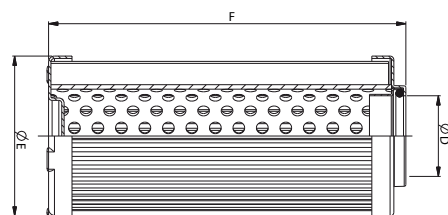

Réf. Filtre	Poids kg	A mm	B (1)	C (2)	L/Min	Tarage valve (Bar)	Implantation by-pass (BSP)	Pression Max / Epreuve (Bar)	Repère	Réf. Cartouche	D mm	E mm	F mm	Surface filtrante cm²	Rétention (ISO MTD) Δp = 5 bar (gr)
FPL06010AB	4,2	199	GAS (BSPP)	M10	50	6	1/2"	420/600	1	CPL06010AD	25,5	46,5	113	560	4,5
FLP08010AB	8,2	250			80	6	3/4"	280/420	2	CPL08010AC	27,5	54,5	122	908	7,3
FPL12010AB	10	358			145	6	1"	280/420	2	CPL12010AD			230	1808	14,5

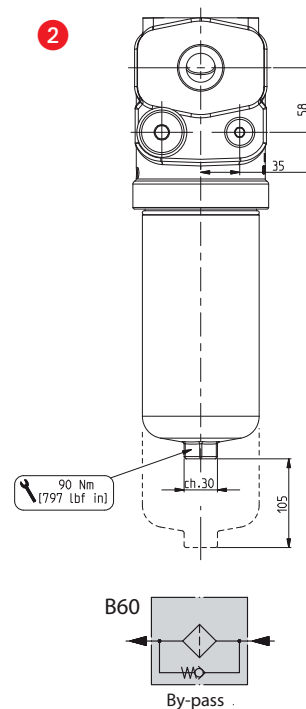
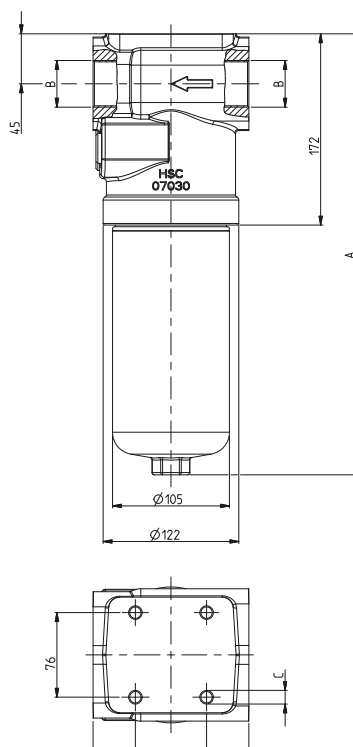
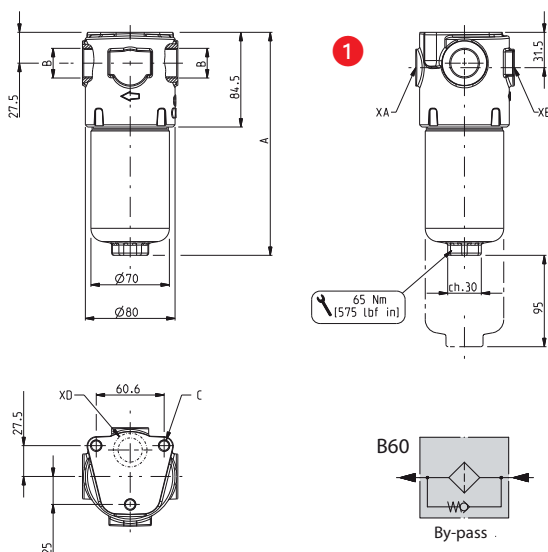

CRÉPINES D'ASPIRATION

Caractéristiques

- Tamis métallique.
- Degré de filtration : 125 µm.
- Température d'utilisation de -20° à +90°C.

A (BSP)	B (mm)	C (mm)	CH (mm)	Débit à 125µm (l/min)	Référence
3/4"	103	70	34	30	FAI030125A
1"	148	70	34	55	FAI055125A
1" 1/4	154	99	60	80	FAI080125A
1" 1/2	200	99	60	130	FAI130125A
2"	235	130	100	200	FAI200125A
2"	279	130	100	250	FAI250125A

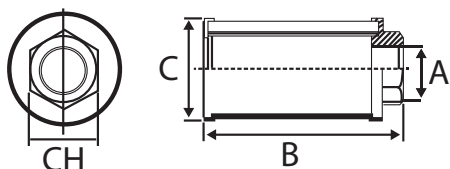

INDICATEURS DE COLMATAGE POUR FILTRES PRESSION

Indicateur de colmatage visuel	Indicateur de colmatage électrique
IFP80V1	IFP80E1

Analyse d'huile
Nous consulter



ÉCHANGEURS THERMIQUES



- Une seule référence pour un ensemble complet (by-pass, sonde, ventilateur...).

Caractéristiques

- Pression d'ouverture : 2 bar.
- Pression maxi : 30 bar.
- Profilé aluminium.
- Tension : 12, 24, 220 et 380 V.
- Différentes sondes de température possibles.
- By-pass totalement intégré.



Repère	Débit (l/min)	Référence sans ventilateur	Référence avec ventilateur		Référence ventilateur seul
			Tension	Puissance	
1	15 - 80	RHC080S0B	12 VCC	90W	RHC080A1B VRHA19012G
			24 VCC	75W	RHC080A2B VRHA19024G
			220/380 triphasé	200	RHC080A3B VRHA190380G
2	20 - 110	RHC110S0B	12 VCC	90W	RHC110A1B VRHA30512G
			24 VCC	75W	RHC110A2B VRHA30524G
			220/380 triphasé	200	RHC110A3B VRHA305380G
3	45 - 160	RHC160S0B	12 VCC	90W	RHC160A1B VRHA30512G
			24 VCC	75W	RHC160A2B VRHA30524G
			220/380 triphasé	200	RHC160A3B VRHA305380G

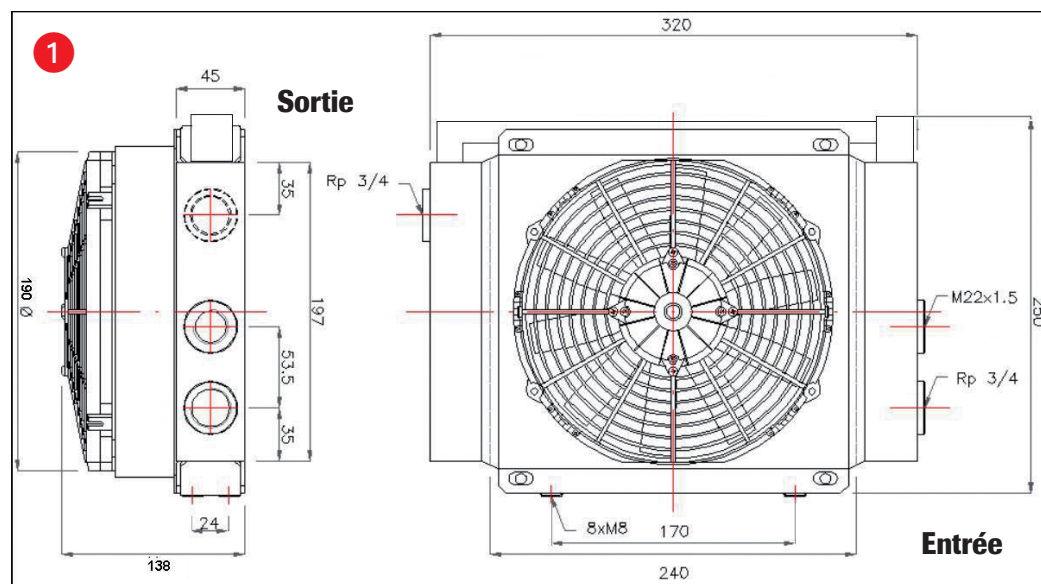

• Chute de pression

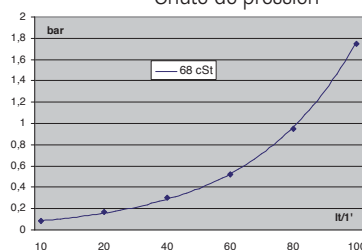

• Capacité d'échange

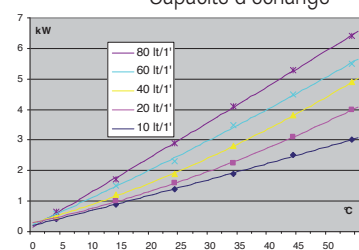

I = Hydraulique, P = 12/24V, 220V = 220/380V

ÉCHANGEURS THERMIQUES (suite)

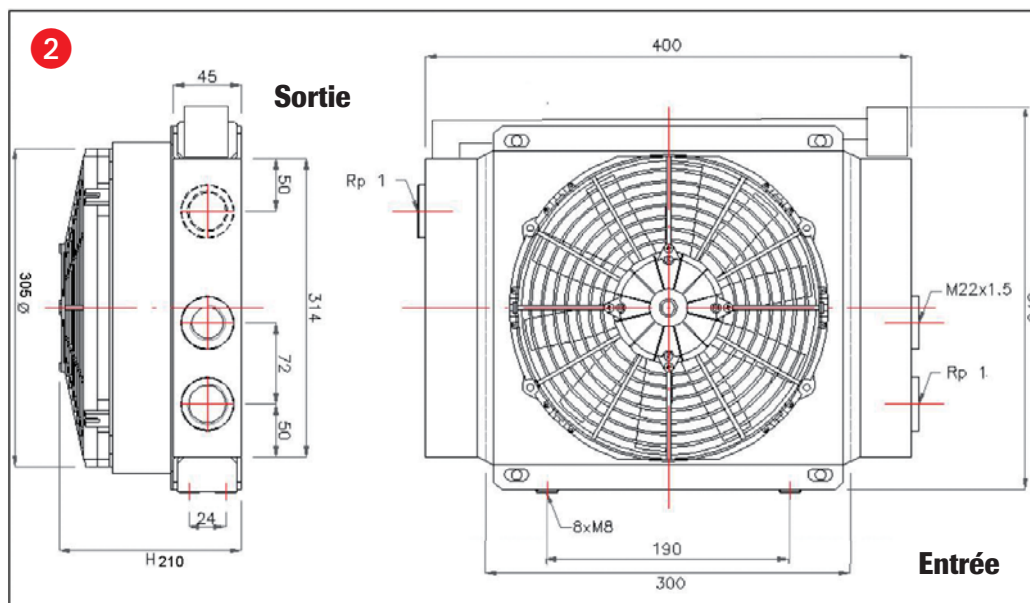

• Chute de pression

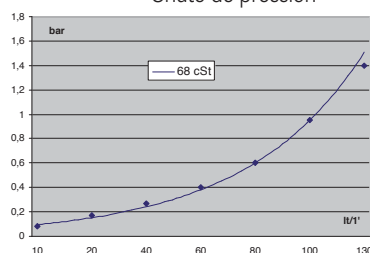

• Capacité d'échange

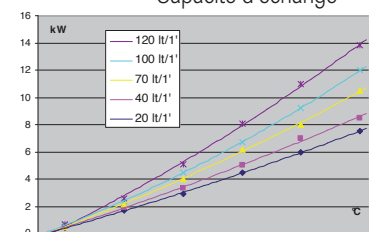

I = Hydraulique, P = 12/24V, 220V = 220/380V

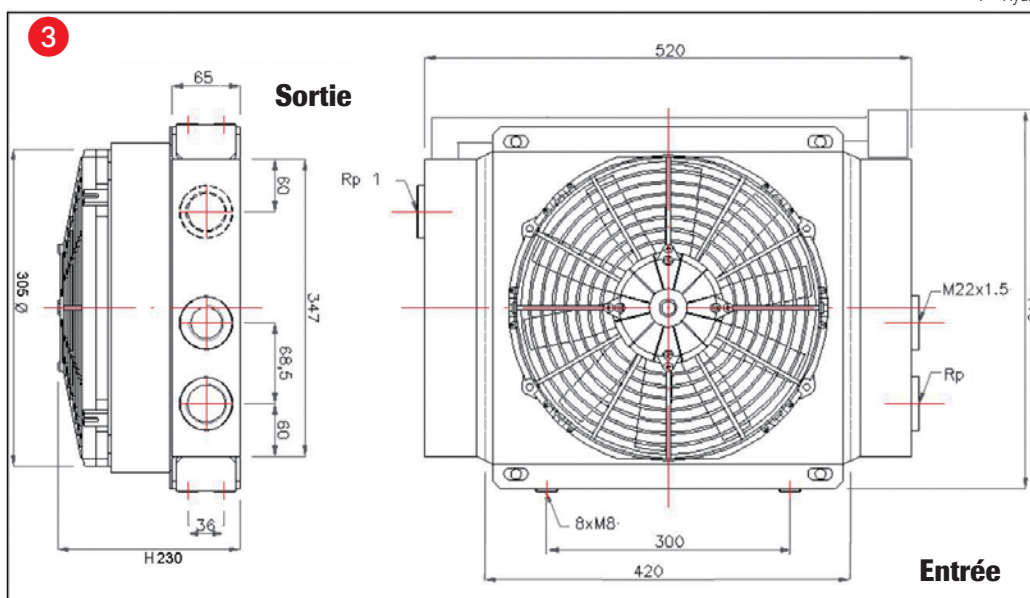

• Chute de pression

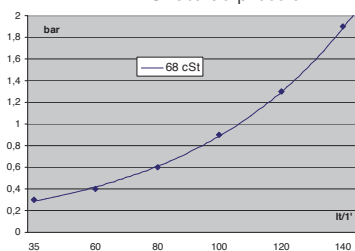

• Capacité d'échange

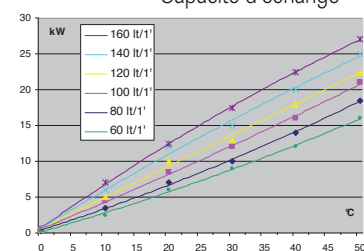

I = Hydraulique, P = 12/24V, 220V = 220/380V

**Echangeur
débit supérieur
à 120 l/min
Nous
consulter**

SONDES DE TEMPÉRATURE POUR REFROIDISSEURS

Température de contact	Filetage	Référence	Référence Bague d'étanchéité
35 à 45	22 x 150	TC3545	BS22
50 à 60	22 x 150	TC5060	BS22
70 à 80	22 x 150	TC7080	BS22



MODULES ÉLECTRONIQUES DE VENTILATEUR

Le module électronique permet d'inverser momentanément le sens de rotation du ventilateur d'un échangeur afin de dépoussiérer les grilles de celui-ci, et de maintenir dans le temps un bon refroidissement de l'huile.
Remarque : suivant la forme des pales du ventilateur, le flux d'air peut être moins important.



- Fonctionne en 12 et 24V.
- Pas de perturbation de circuit : démarrage progressif.
- Cycle de 15 min dans le sens normal puis 30 sec dans le sens inverse.
- Contrôle de l'intensité consommée : fonction apprentissage, pour plus de sécurité.
- Diagnostic : un voyant de contrôle peut être branché.

Référence : E12MVENTI1

↻ 15 minutes

↻ 30 secondes

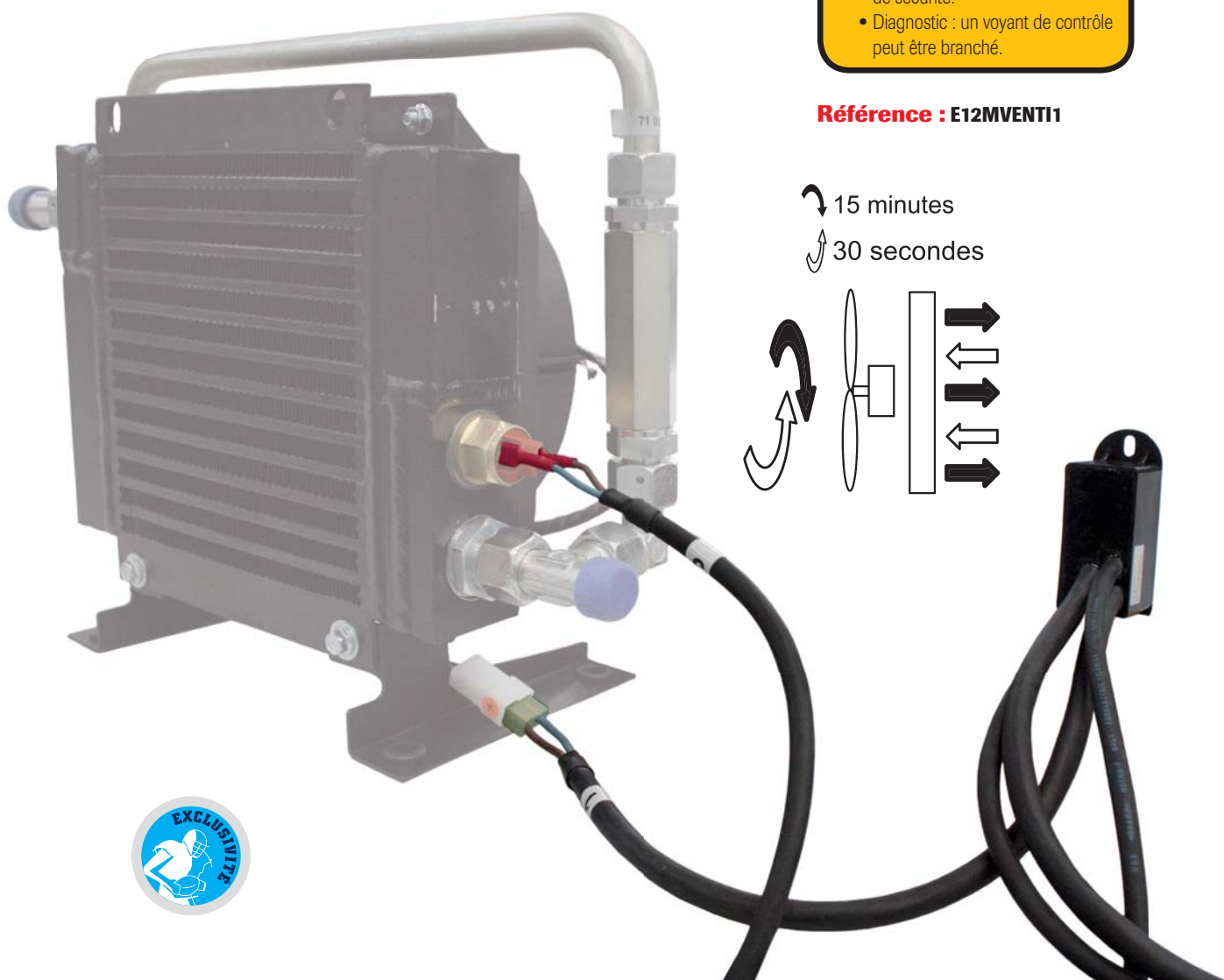
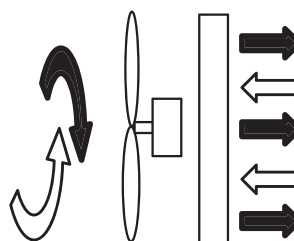

ABAQUE DE CALCUL DU DIAMÈTRE NOMINAL

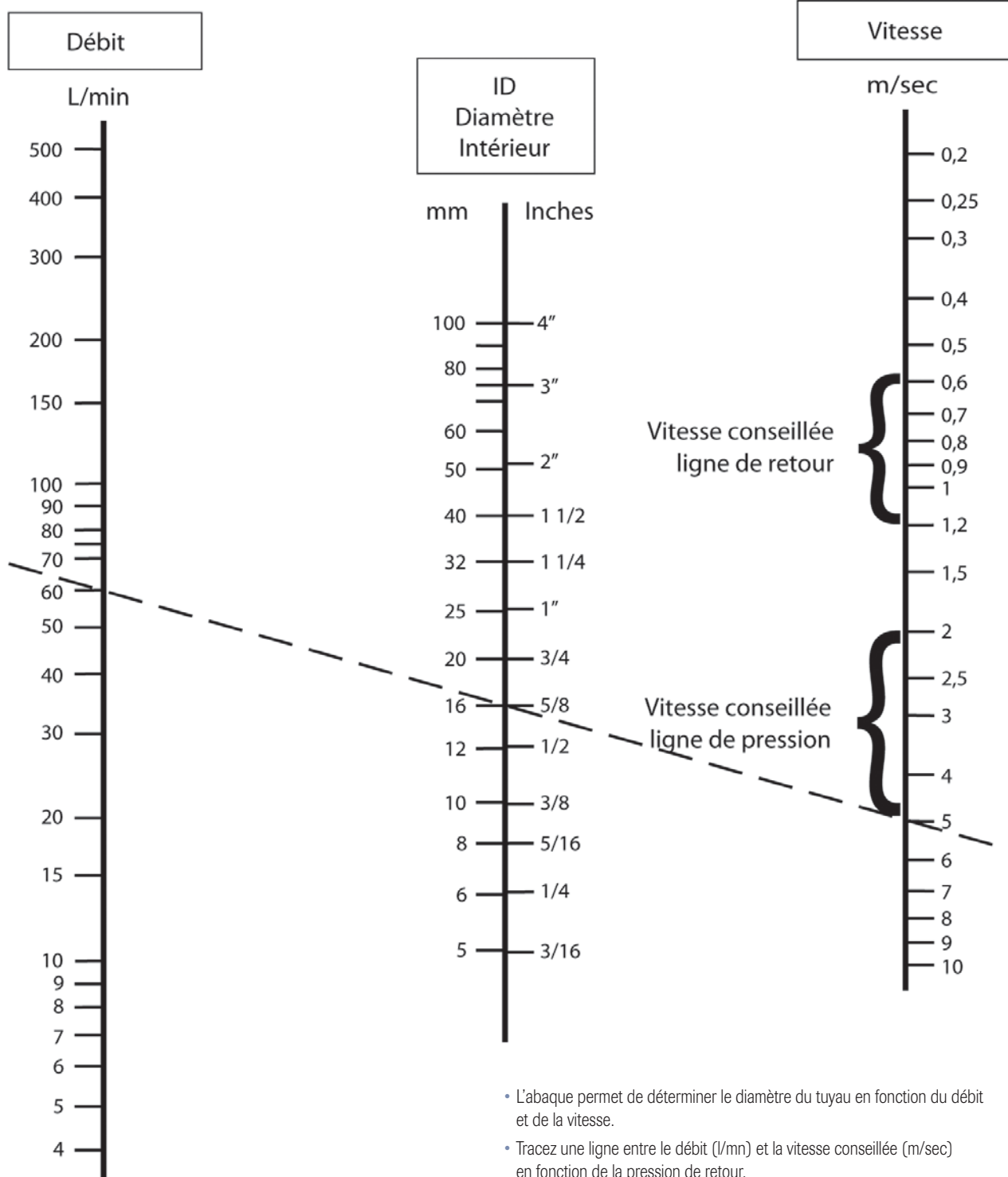

- L'abaque permet de déterminer le diamètre du tuyau en fonction du débit et de la vitesse.
- Tracez une ligne entre le débit (l/mn) et la vitesse conseillée (m/sec) en fonction de la pression de retour.
- La valeur trouvée sur l'échelle centrale indique le diamètre nominal intérieur du tuyau à utiliser.

PUISSANCE D'UN GROUPE MOTO POMPE avec rendement

$$p = \frac{Q \times P}{540}$$

Q = débit (l/mn)
P = pression (bar)
p = puissance (kW)
kW = 1,36 ch - 1 ch = 736 W

COUPLE MOTEUR

$$C = \frac{716 \times P}{V}$$

P = puissance (ch)
V = vitesse (tr/mn)
C = couple (mdaN)

COUPLE MOTEUR HYDRAULIQUE

$$C = \frac{CY \times P}{628}$$

CY = cylindrée (cm³/t)
P = pression (bar)
C = couple (mdaN)

VITESSE D'ÉCOULEMENT PRÉCONISÉE POUR POMPES À ENGRENAGES

Les recommandations correspondent à des huiles ayant une viscosité maximum de 9° E à 38° C fonctionnant à des températures comprises entre 18° C et 68° C.

Vitesse aspiration	Vitesse refoulement	Vitesse retour général
0,8 à 1 m/s	3 à 4 m/s	2 à 3 m/s

VISCOSITÉ

Viscosité de l'huile - mm²/s	
Minimum	10
Plage recommandée	12 à 60
Maximum (démarrage à froid)	1600

TEMPÉRATURE

Température - °C	
Minimum (démarrage à froid)	-20
Maximum continu	80
Pointe (intermittent)	90

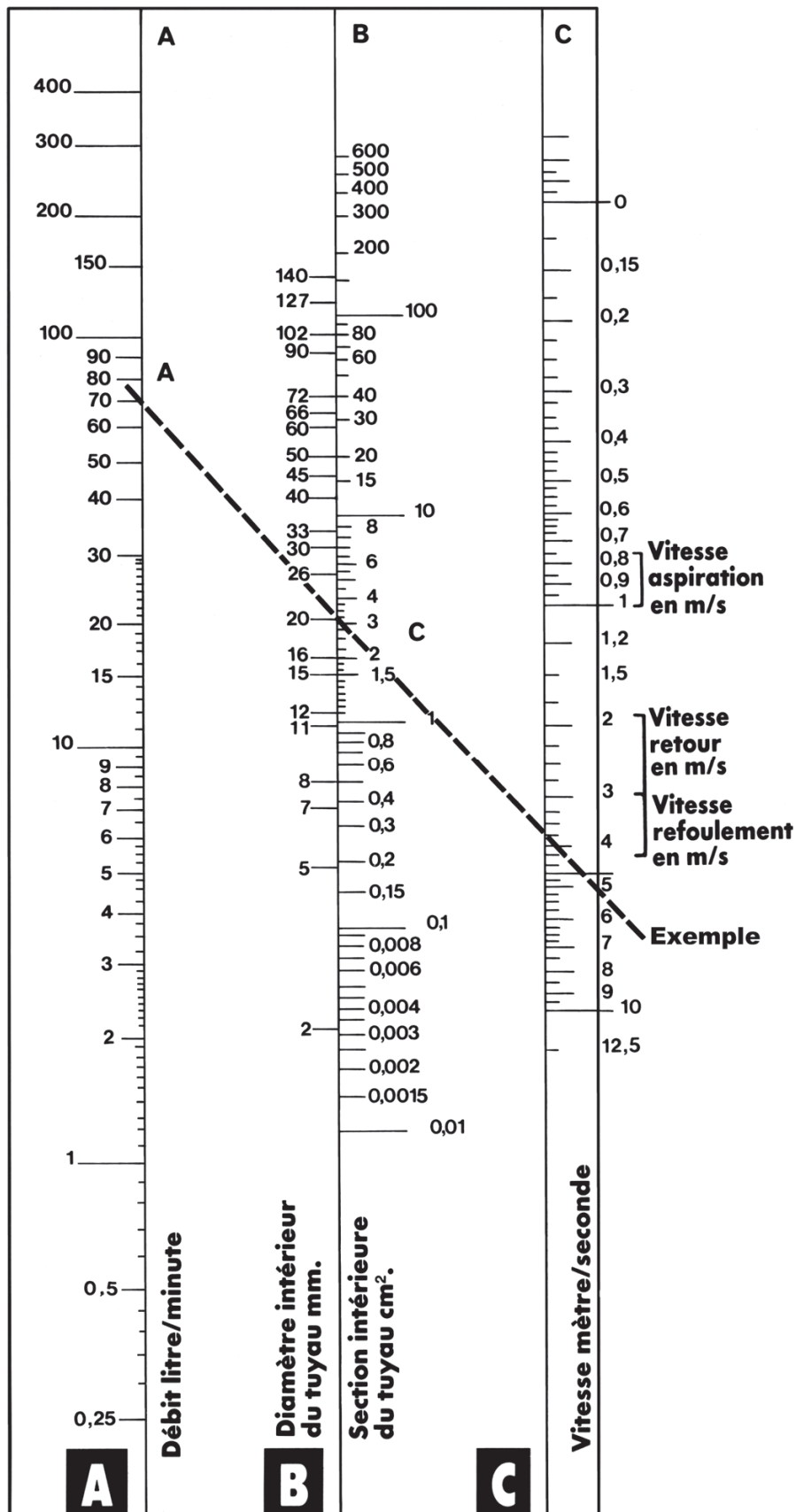

**Abaque pour
détermination des
diamètres de tuyauterie**

CALCUL DE LA CYLINDRÉE

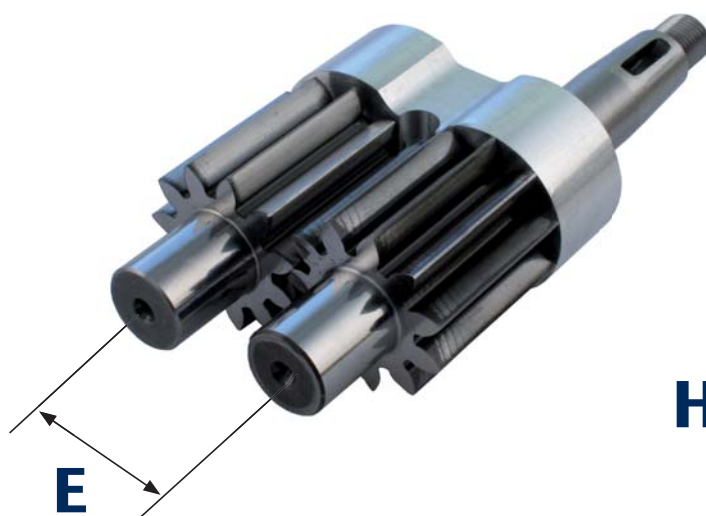

E = Entraxe des 2 pignons
L = Largeur de la dent du pignon
H = Hauteur de la dent

Valeurs prises en cm

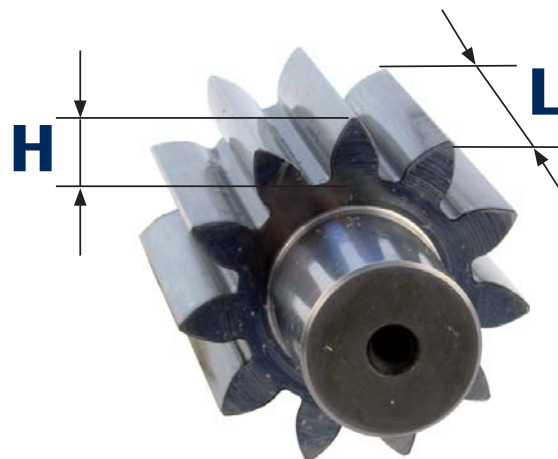

$$\text{Cylindrée} = 3,14 \times E \times L \times H$$

(cm³/tr)

POMPES GR 1 PRODUIT HYDROKIT FLASQUE ITALIEN - ARBRE CONIQUE 1/8

Cylindrée (cm ³ /tr)	Pression maxi de service (bar)	Vitesse maxi (tr/min)	Vitesse mini (tr/min)	A	B	Aspiration			Refoulement			Référence
						E	d	F	E	d	F	
1	250	3500	750	39,1	81	30	M6	12	30	M6	12	P110.18BBF
1,25	250	3500	750	39,5	82	30	M6	12	30	M6	12	P112.18BBF
1,6	250	3500	750	40,3	83,6	30	M6	12	30	M6	12	P116.18BBF
2	250	3500	750	41,1	85,2	30	M6	12	30	M6	12	P120.18BBF
2,5	250	3500	750	42,1	87,2	30	M6	12	30	M6	12	P125.18BBF
3,15	250	3500	750	43,5	89,8	30	M6	12	30	M6	12	P131.18BBF
3,65	250	3500	750	44,4	91,9	30	M6	12	30	M6	12	P136.18BBF
4,2	250	3500	750	45,5	94,1	30	M6	12	30	M6	12	P142.18BBF
5	250	3000	750	47,1	97,2	30	M6	12	30	M6	12	P150.18BBF
5,7	200	3000	750	48,5	100,1	30	M6	12	30	M6	12	P157.18BBF
6,1	200	2500	750	49,4	101,8	30	M6	12	30	M6	12	P161.18BBF

D = Rotation droite ; S = Rotation gauche



Pour votre commande, bien
indiquer la rotation souhaitée :
D ou S en lieu et place du point

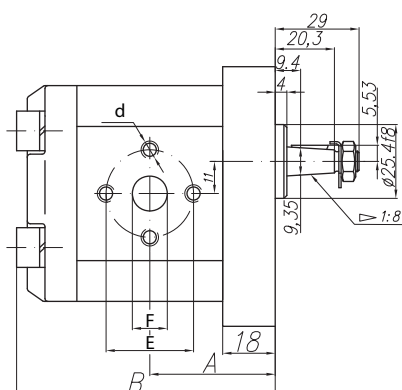
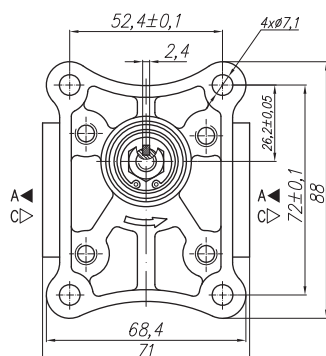

Brides
pour pompes
Voir page
239

POMPES GR 2 PRODUIT HYDROKIT FLASQUE ITALIEN - ARBRE CONIQUE 1/8

Cylindrée (cm³/tr)	Pression maxi de service (bar)	Vitesse maxi (tr/min)	Vitesse mini (tr/min)	A	B	Aspiration			Refoulement			Référence
						E	d	F	E	d	F	
4,5	250	3500	650	42,5	80	30	M6	13	30	M6	13	P204...18BBF
6,3	250	3500	650	42,5	80	30	M6	13	30	M6	13	P206...18BBF
8,2	250	3500	650	42,5	80	30	M6	13	30	M6	13	P208...18BBF
10	250	3500	650	47	89	40	M8	19	30	M6	14	P210...18BCF
11,3	250	3500	650	48	91,1	40	M8	19	30	M6	14	P211...18BCF
12	250	3500	650	48,6	92,3	40	M8	19	30	M6	14	P212...18BCF
14	250	3500	650	50	95,4	40	M8	19	30	M6	14	P214...18BCF
15	250	2500	650	51	96,9	40	M8	19	30	M6	14	P215...18BCF
16	250	2500	650	52	98,6	40	M8	19	30	M6	14	P216...18BCF
19	200	2500	650	54	103,5	40	M8	19	30	M6	14	P219...18BCF
22	180	2000	650	57	108,5	40	M8	19	30	M6	14	P222...18BCF
25	160	2000	650	59,2	113,4	40	M8	19	40	M8	19	P226...18BDF

D = Rotation droite ; S = Rotation gauche



Pour votre commande,
bien indiquer la rotation souhaitée :
D ou S en lieu et place du point

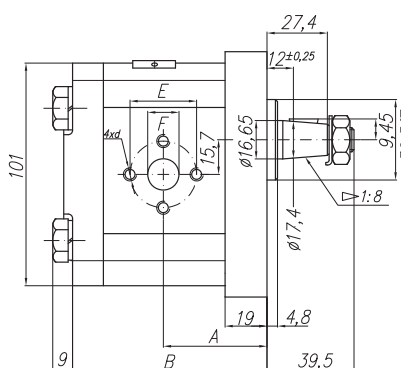
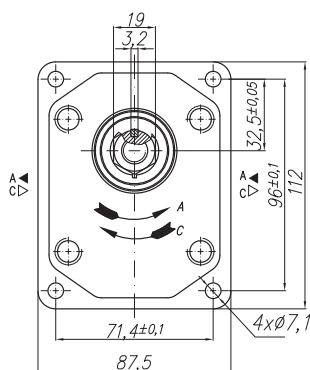

POMPES GR 2 PRODUIT HYDROKIT FLASQUE À VIS TRAVERSANTES - ARBRE CONIQUE 1/5

Cylindrée (cm³/tr)	Pression maxi de service (bar)	Vitesse maxi (tr/min)	Vitesse mini (tr/min)	A	B	Aspiration			Refoulement			Référence
						E	d	F	E	d	F	
4,5	250	3500	650	37,3	75,1	40	M6	15	35	M6	15	P204...5ABF
6,3	250	3500	650	38,6	78	40	M6	15	35	M6	15	P206...5ABF
8,2	250	3500	650	40,6	78	40	M6	20	35	M6	15	P208...5ABF
10	250	3500	650	45	87	40	M6	20	35	M6	15	P210...5ABF
11,3	250	3500	650	45	89,1	40	M6	20	35	M6	15	P211...5ABF
12	250	3500	650	45	90,3	40	M6	20	35	M6	15	P212...5ABF
14	250	3500	650	45	93,4	40	M6	20	35	M6	15	P214...5ABF
15	250	2500	650	45	94,9	40	M6	20	35	M6	15	P215...5ABF
16	250	2500	650	45	96,5	40	M6	20	35	M6	15	P216...5ABF
19	200	2500	650	45	101,5	40	M6	20	35	M6	15	P219...5ABF
22	180	2000	650	52,5	106,5	40	M6	20	35	M6	15	P222...5ABF
25	160	2000	650	57,2	111,4	40	M6	20	35	M6	15	P226...5ABF

D = Rotation droite ; S = Rotation gauche

Pour votre commande, bien indiquer la rotation
souhaitée : D ou S en lieu et place du point



Pour votre commande,
bien indiquer la flasque :
3 ou 4 en lieu et place du point

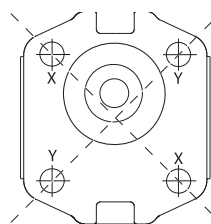
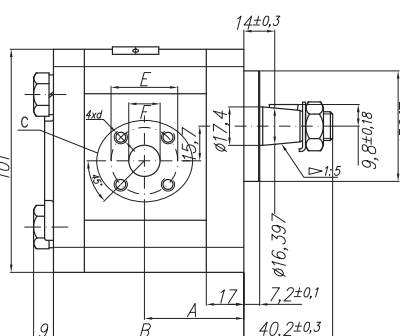
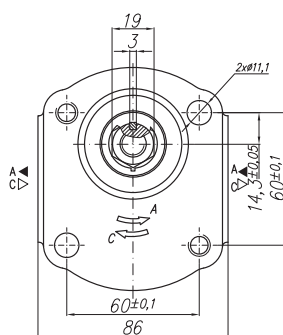

flasque 3 = fixation en XX
flasque 4 = fixation en YY

3 = les 2 orifices de fixation
de la pompe se trouvent
sur un axe XX
4 = les 2 orifices de fixation
de la pompe se trouvent
sur un axe YY

POMPES GR 2 PRODUIT HYDROKIT FLASQUE SAE A - ARBRE CANNELÉ 9 DENTS

Cylindrée (cm³/tr)	Pression maxi de service (bar)	Vitesse maxi (tr/min)	Vitesse mini (tr/min)	A	B	Aspiration			Refoulement			Référence
						E	d	F	E	d	F	
4,5	250	3500	650	42	79,6	40	M6	15	35	M6	15	P204.80ABF
6,3	250	3500	650	43,6	82,6	40	M6	15	35	M6	15	P206.80ABF
8,2	250	3500	650	45	85,6	40	M6	20	35	M6	15	P208.80ABF
10	250	3500	650	46,6	88,7	40	M6	20	35	M6	15	P210.80ABF
11,3	250	3500	650	47,6	90,7	40	M6	20	35	M6	15	P211.80ABF
12	250	3500	650	48,2	91,9	40	M6	20	35	M6	15	P212.80ABF
14	250	3500	650	49,6	95	40	M6	20	35	M6	15	P214.80ABF
15	250	2500	650	50,6	96,5	40	M6	20	35	M6	15	P215.80ABF
16	250	2500	650	51,6	98,2	40	M6	20	35	M6	15	P216.80ABF
19	200	2500	650	53,6	103,1	40	M6	20	35	M6	15	P219.80ABF
22	180	2000	650	56,6	108,1	40	M6	20	35	M6	15	P222.80ABF
25	160	2000	650	58,8	113	40	M6	20	35	M6	15	P226.80ABF

D = Rotation droite ; S = Rotation gauche

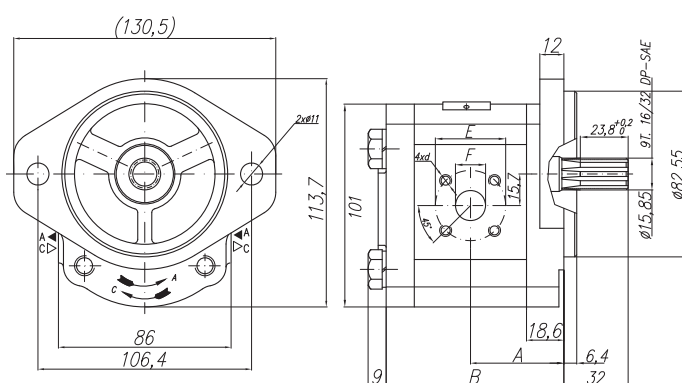

Pour votre commande,
bien indiquer la rotation souhaitée :
D ou S en lieu et place du point



POMPES GR 2 PRODUIT HYDROKIT FLASQUE DIN - ARBRE CONIQUE 1/5

Cylindrée (cm³/tr)	Pression maxi de service (bar)	Vitesse maxi (tr/min)	Vitesse mini (tr/min)	A	B	Aspiration			Refoulement			Référence
						E	d	F	E	d	F	
4,5	250	3500	650	39,8	78	40	M6	15	35	M6	15	P204.25ABF
6,3	250	3500	650	41	81	40	M6	15	35	M6	15	P206.25ABF
8,2	250	3500	650	43,1	83,9	40	M6	20	35	M6	15	P208.25ABF
10	250	3500	650	47,5	87	40	M6	20	35	M6	15	P210.25ABF
11,3	250	3500	650	47,5	89	40	M6	20	35	M6	15	P211.25ABF
12	250	3500	650	47,5	90,3	40	M6	20	35	M6	15	P212.25ABF
14	250	3500	650	47,5	93,4	40	M6	20	35	M6	15	P214.25ABF
15	250	2500	650	47,5	95	40	M6	20	35	M6	15	P215.25ABF
16	250	2500	650	47,5	96,5	40	M6	20	35	M6	15	P216.25ABF
19	200	2500	650	47,5	101,5	40	M6	20	35	M6	15	P219.25ABF
22	180	2000	650	55	106,5	40	M6	20	35	M6	15	P222.25ABF
25	160	2000	650	57,2	111,4	40	M6	20	35	M6	15	P226.25ABF

D = Rotation droite ; S = Rotation gauche

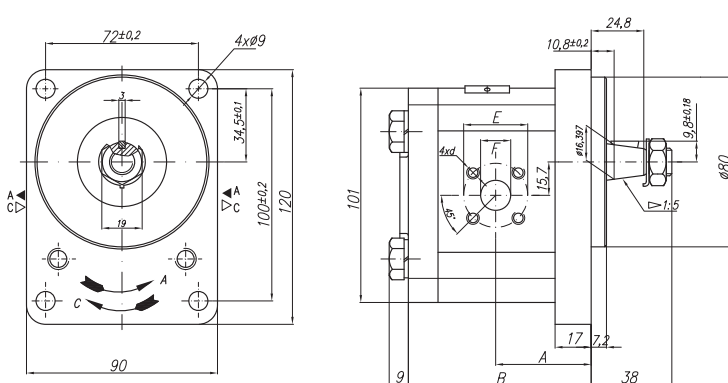

Pour votre commande,
bien indiquer la rotation souhaitée :
D ou S en lieu et place du point



POMPES GR 3 PRODUIT HYDROKIT FLASQUE ITALIEN - ARBRE CONIQUE 1/8

Cylindrée (cm³/tr)	Pression maxi de service (bar)	Vitesse maxi (tr/min)	Vitesse mini (tr/min)	A	B	Aspiration			Refoulement			Référence	
						E	d	F	E	d	F		
20	250	3000	650	56,1	116,7	40	M8	19	40	M8	19	P320	18BDF
22,5	250	3000	650	57,6	119,7	40	M8	19	40	M8	19	P322	18BDF
25	250	3000	650	58,3	121,1	40	M8	19	40	M8	19	P325	18BDF
32	250	3000	650	66,5	137,3	51	M10	27	40	M8	19	P332	18BEF
36	250	2800	650	68,0	140,5	51	M10	27	40	M8	19	P336	18BEF
42	230	2500	650	70,8	146,1	51	M10	27	40	M8	19	P342	18BEF
46	230	2300	650	72,7	149,8	51	M10	27	40	M8	19	P346	18BEF
50	200	2100	650	74,5	153,4	51	M10	27	40	M8	19	P350	18BEF
55	200	1750	650	76,7	157,9	51	M10	27	40	M8	19	P355	18BEF

D = Rotation droite ; S = Rotation gauche



Pour votre commande,
bien indiquer la rotation souhaitée :
D ou S en lieu et place du point

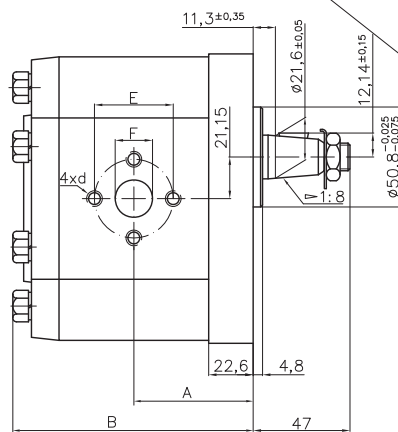
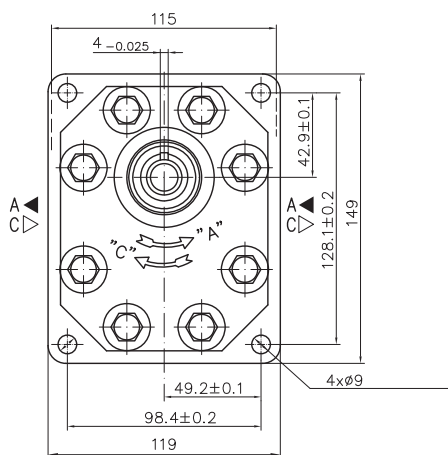

**Brides
pour pompes
Voir page
239**

POMPES GR 3 PRODUIT HYDROKIT FLASQUE SAE B - ARBRE CANNÉ 13 DENTS

Cylindrée (cm³/tr)	Pression maxi de service (bar)	Vitesse maxi (tr/min)	Vitesse mini (tr/min)	A	B	Aspiration			Refoulement			Référence
						E	d	F	E	d	F	
20	250	3000	650	56,1	116,7	40	M8	19	40	M8	19	P320 .93AEF
22,5	250	3000	650	57,6	119,7	40	M8	19	40	M8	19	P322 .93AEF
25	250	3000	650	58,3	121,1	40	M8	19	40	M8	19	P325 .93AEF
32	250	3000	650	66,5	137,3	55	M8	27	55	M8	19	P332 .93ACF
36	250	2800	650	68,0	140,5	55	M8	27	55	M8	19	P336 .93ACF
42	230	2500	650	70,8	146,1	55	M8	27	55	M8	19	P342 .93ACF
46	230	2300	650	72,7	149,8	55	M8	27	55	M8	19	P346 .93ACF
50	200	2100	650	74,5	153,4	55	M8	27	55	M8	19	P350 .93ACF
55	200	1750	650	76,7	157,9	55	M8	27	55	M8	19	P355 .93ACF

D = Rotation droite ; S = Rotation gauche



Pour votre commande,
bien indiquer la rotation souhaitée :
D ou S en lieu et place du point

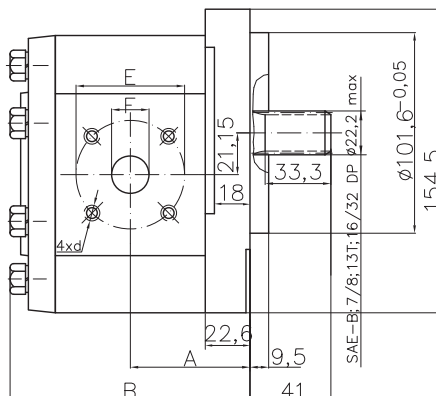
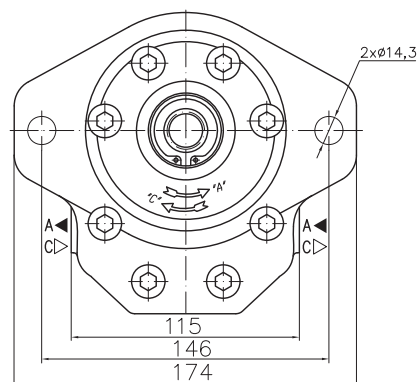

POMPES GR 2 SAUER - FLASQUE DIN

Cylindrée (cm³/tr)	Pression maxi de service (bar)	Vitesse maxi (tr/min)	Vitesse mini (tr/min) (maxi 100 b)	A	B max.	Aspiration			Refoulement			Référence Arbre 5 Arbre conique 1/5	Référence Arbre 7 Arbre cannelé 9 dents
						C	D	E	C	D	E		
3,9	250	4000	600	39,8	92,5	15	40	M 6	15	35	M 6	P204.25ABS	P204.27ABS
6	250	4000	600	41,1	96	20	40	M 6	15	35	M 6	P206.25ABS	P206.27ABS
8,4	250	4000	600	43,1	100	20	40	M 6	15	35	M 6	P208.25ABS	P208.27ABS
10,8	250	4000	500	47,5	104	20	40	M 6	15	35	M 6	P211.25ABS	P211.27ABS
14,4	250	3500	500	47,5	110	20	40	M 6	15	35	M 6	P214.25ABS	P214.27ABS
16,8	250	3000	500	47,5	114	20	40	M 6	15	35	M 6	P217.25ABS	P217.27ABS
19,2	210	3000	500	47,5	118	20	40	M 6	15	35	M 6	P219.25ABS	P219.27ABS
22,8	180	3000	500	55	124	20	40	M 6	15	35	M 6	P222.25ABS	P222.27ABS
25,2	160	3000	500	64,5	128	20	40	M 6	15	35	M 6	P225.25ABS	P225.27ABS

D = Rotation droite ; S = Rotation gauche



Arbre 5

Pour votre commande,
bien indiquer la rotation souhaitée :
D ou S en lieu et place du point

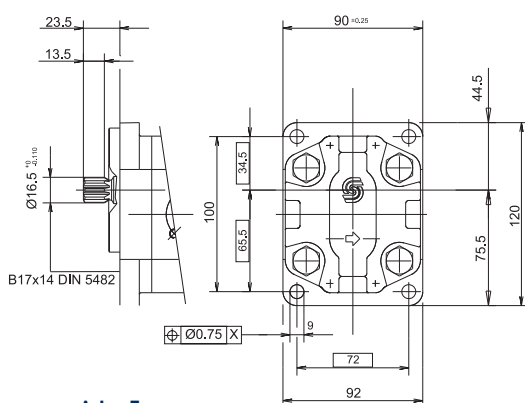

Arbre 7

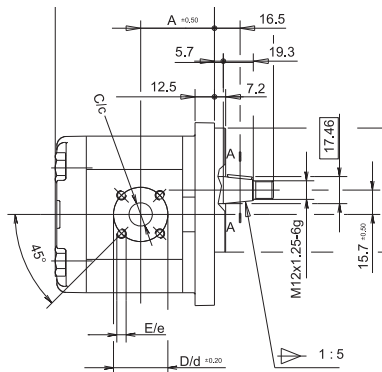

Arbre 5



Arbre 7

POMPES GR 2 SAUER - FLASQUE SAE A

Cylindrée (cm³/tr)	Pression maxi de service (bar)	Vitesse maxi (tr/min)	Vitesse mini (tr/min) (maxi 100 b)	A	B max.	Aspiration			Refoulement			Référence Arbre 0 Arbre cannelé 9 dents	Référence Arbre 4 Arbre cylindrique Ø15,875
						C	D	E	C	D	E		
3,9	250	4000	600	39,8	92,5	15	40	M 6	15	35	M 6	P204.80ABS	P204.84ABS
6	250	4000	600	41,1	96	20	40	M 6	15	35	M 6	P206.80ABS	P206.84ABS
8,4	250	3500	600	43,1	100	20	40	M 6	15	35	M 6	P208.80ABS	P208.84ABS
10,8	250	3000	500	47,5	104	20	40	M 6	15	35	M 6	P211.80ABS	P211.84ABS
14,4	210	3000	500	47,5	110	20	40	M 6	15	35	M 6	P214.80ABS	P214.84ABS
16,8	180	3000	500	47,5	114	20	40	M 6	15	35	M 6	P217.80ABS	P217.84ABS
19,2	160	3000	500	47,5	118	20	40	M 6	15	35	M 6	P219.80ABS	P219.84ABS
22,8	180	3000	500	55	124	20	40	M 6	15	35	M 6	P222.80ABS	P222.84ABS
25,2	160	3000	500	64,5	128	20	40	M 6	15	35	M 6	P225.80ABS	P225.84ABS

D = Rotation droite ; S = Rotation gauche



Arbre 4

Pour votre commande, bien
indiquer la rotation souhaitée :
D ou S en lieu et place du point

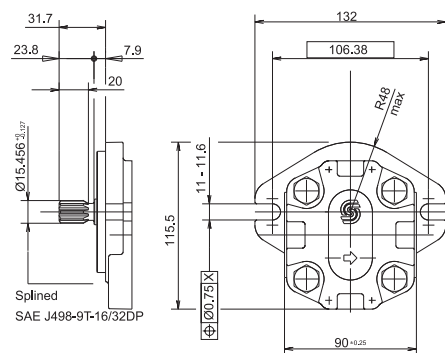

Arbre 0

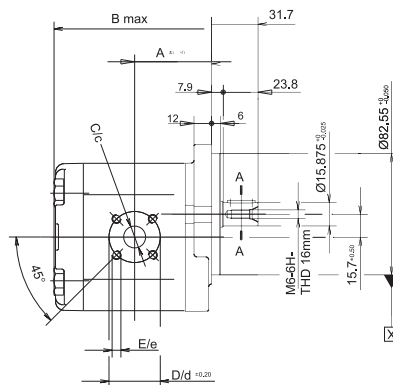

Arbre 4



Arbre 0

POMPES GR 3 SAUER - FLASQUE SAE B ARBRE CANNELÉ 13 DENTS

Cylindrée (cm³/tr)	Pression maxi de service (bar)	Vitesse maxi (tr/min)	Vitesse mini (tr/min) (maxi 100 b)	A	B max.	Aspiration				Refoulement				Référence
						C	D	E	F	C	D	E	F	
22,1	250	3000	800	63	132,2	25,4	26,19	52,37	3/8 16 UNC-2B	19,1	22,23	47,63	3/8 16 UNC-2B	P322 .93EDS
26,2	250	3000	800	64,5	135,5	25,4	26,19	52,37	3/8 16 UNC-2B	19,1	22,23	47,63	3/8 16 UNC-2B	P326 .93EDS
33,1	250	3000	800	67	140,5	31,8	30,18	58,27	7/16 14 UNC-2B	25,4	26,19	52,37	3/8 16 UNC-2B	P333 .93EGS
37,9	250	2500	800	68,8	144	31,8	30,18	58,27	7/16 14 UNC-2B	25,4	26,19	52,37	3/8 16 UNC-2B	P338 .93EGS
44,1	250	2500	800	71	148,5	31,8	30,18	58,27	7/16 14 UNC-2B	25,4	26,19	52,37	3/8 16 UNC-2B	P344 .93EGS
48,3	230	2500	800	72,5	151,5	31,8	30,18	58,27	7/16 14 UNC-2B	25,4	26,19	52,37	3/8 16 UNC-2B	P348 .93EGS
55,1	230	2300	800	75	156,6	38,1	35,71	69,85	1/2 13 UNC-2B	31,8	30,18	58,27	7/16 14 UNC-2B	P355 .93EJS
63,4	210	2300	600	78	162,5	38,1	35,71	69,85	1/2 13 UNC-2B	31,8	30,18	58,27	7/16 14 UNC-2B	P363 .93EJS
74,4	180	2300	600	82	170,5	38,1	35,71	69,85	1/2 13 UNC-2B	31,8	30,18	58,27	7/16 14 UNC-2B	P375 .93EJS
88,2	150	2300	600	87	180,5	38,1	35,71	69,85	1/2 13 UNC-2B	31,8	30,18	58,27	7/16 14 UNC-2B	P390 .93EJS

D = Rotation droite ; S = Rotation gauche

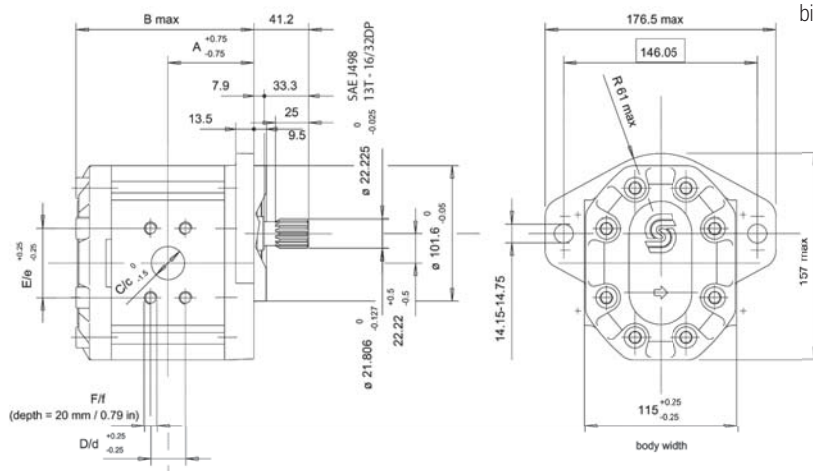

Pour votre commande,
bien indiquer la rotation souhaitée :
D ou S en lieu et place du point



OPTIONS SUPPLÉMENTAIRES POUR POMPES SAUER DANFOSS ET HPI

■ Couvracles arrières avec limiteur de pression pour pompes Sauer Danfoss en groupe 2

Désignation	Référence
Couvracle arrière avec limiteur de pression 20 à 70 bar	PSCL20A70
Couvracle arrière avec limiteur de pression 35 à 180 bar	PSCL35A180
Couvracle arrière avec limiteur de pression 70 à 210 bar	PSCL70A210

PSCL35A180



■ Couvracles arrières avec limiteur de pression pour pompes HPI en groupe 2 et groupe 3

Désignation	Référence
Couvracle arrière avec limiteur de pression 20 à 90 bar	PHCL090
Couvracle arrière avec limiteur de pression 160 bar	PHCL160
Couvracle arrière avec limiteur de pression 180 bar	PHCL180

PHCL090



Référence : Nous contacter au 02 51 34 10 10.

POMPES MULTI-CORPS SAUER ET HPI

Réalisables sous un délai de 24 heures, selon combinaisons des divers groupes possibles : Groupe 3 / Groupe 2 / Groupe 1.

Pompes multiples SAUER - [Caractéristiques : voir pages précédentes]



Groupe	Cylindrée (cm3)	A (mm)	B (mm)	C (mm)	D (mm)	E (mm)	F (mm)
1	1,2	75.75	37.75	76.00	38.00	79.75	38.00
	1,7	77.25	38.50	77.50	38.75	81.25	38.75
	2,2	79.25	39.50	79.50	39.75	83.25	39.75
	2,6	81.25	40.50	81.50	40.75	85.25	40.75
	3,2	83.25	41.50	83.50	41.75	87.25	41.75
	3,8	85.25	42.50	85.50	42.75	89.25	42.75
	4,3	87.25	43.50	87.50	43.75	91.25	43.75
	6	93.75	46.75	94.00	47.00	97.75	47.00
	7,8	100.25	50.0	100.5	50.25	104.25	50.25
	10	109.25	54.50	109.5	54.75	113.25	54.75
2	4	87.50	43.3	87.50	43.3	93.0	43.3
	6	91.0	45.0	91.00	45.0	96.5	45.0
	8	95.0	45.0	95.00	45.0	100.5	45.0
	11	99.0	49.0	99.00	49.0	104.5	49.0
	14	105.0	52.0	105.0	52.0	110.5	52.0
	17	109.0	52.0	109.0	52.0	114.5	52.0
	19	113.0	56.0	113.0	56.0	118.5	56.0
	22	119.0	59.0	119.0	59.0	124.5	59.0
3	25	123.0	59.0	123.0	59.0	128.5	59.0
	22	126.0	63.0	126.0	63.0	132.5	63.0
	26	129.0	64.5	129.0	64.5	135.5	64.5
	33	134.0	67.0	134.0	67.0	140.5	67.0
	38	137.5	68.8	137.5	68.8	144.0	68.8
	44	142.0	71.0	142.0	71.0	148.5	71.0
	48	145.0	72.5	145.0	72.5	151.5	72.5
	55	150.0	75.0	150.0	75.0	156.5	75.0
	63	156.0	78.0	156.0	78.0	162.5	78.0
	75	164.0	82.0	164.0	82.0	170.5	82.0
	90	174.0	87.0	174.0	87.0	180.5	87.0

Epaisseur kit accouplement – K mm		
Gr 1 + Gr 1	0	Communicant par les fuites
Gr 2 + Gr 1	0	Communicant par les fuites
Gr 2 + Gr 2	0	Étanche
Gr 3 + Gr 1	0	Communicant par les fuites
Gr 3 + Gr 2	25.0	Communicant par les fuites
Gr 3 + Gr 3	0	Communicant par les fuites

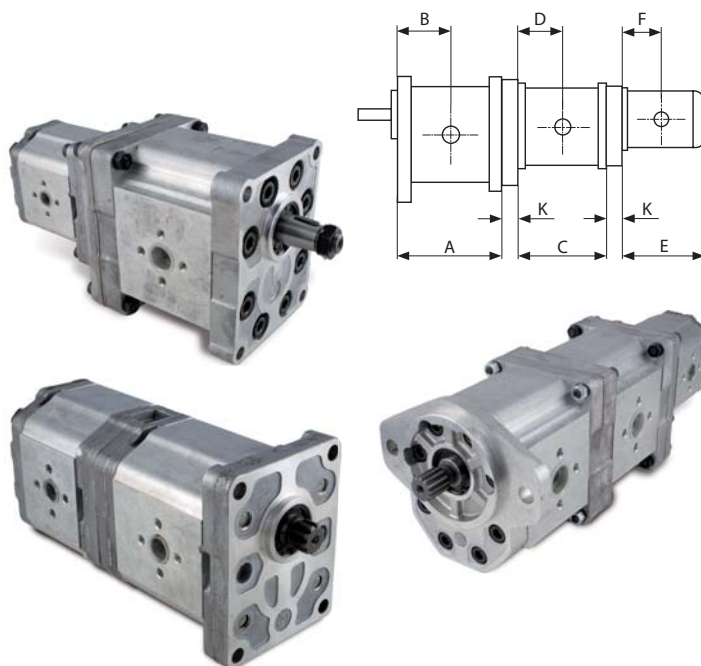

Pompes multiples HPI - [Caractéristiques : voir pages suivantes]



Groupe	Cylindrée (cm3)	R	S	T	U	V	Q	L	M	N	F	G	K
1	1 à 3										17,9	35,8	18
	4 à 6										22,7	45,6	18
2	4 à 12						42	23,5	47	24			
	15 à 22						42	31	61,6	24			
	26 à 30						42	38,8	77,7	24			
3	20 à 40	36,3	72,7	50	25	45							
	50 à 60	49,5	99,2	50	25	45							
	71 à 100	59,2	119,2	50	25	45							



Combinaisons de montage possibles entre pompe multiples :

Groupes	Communication des aspirations	Aspirations indépendantes (communication interne)	Étanchéité entre pompes
1/1	x	x	
2/1	x	x	x
2/2	x	x	x
3/2	x	x	x
3/3	x	x	

x : versions réalisables

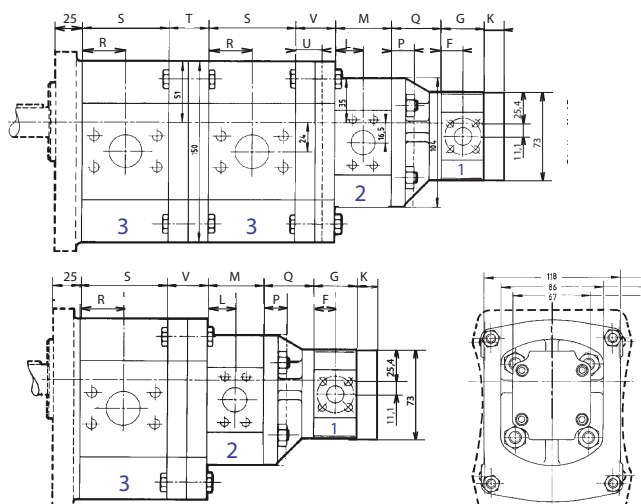

POMPES GR 1 HPI FLASQUE ITALIEN - ARBRE CONIQUE 1/8

Cylindrée (cm³/tr)	Pression maxi de service (bar)	Vitesse maxi (tr/min)	A	B	Aspiration		Refoulement		Référence
					C	D	C	D	
1,02	300	8000	71,8	35,4	14	30	14	30	P110. 18AAU
2,05	300	8000	71,8	35,9	14	30	14	30	P120. 18AAU
3,07	300	7000	71,8	35,9	14	30	14	30	P130. 18AAU
4,04	250	6000	81,6	40,7	14	30	14	30	P140. 18AAU
5,12	250	6000	81,6	40,7	14	30	14	30	P150. 18AAU
6,14	250	5000	81,6	40,7	14	30	14	30	P160. 18AAU

D = Rotation droite ; S = Rotation gauche

Pour votre commande,
bien indiquer la rotation souhaitée :
D ou S en lieu et place du point



JTEKT HPI

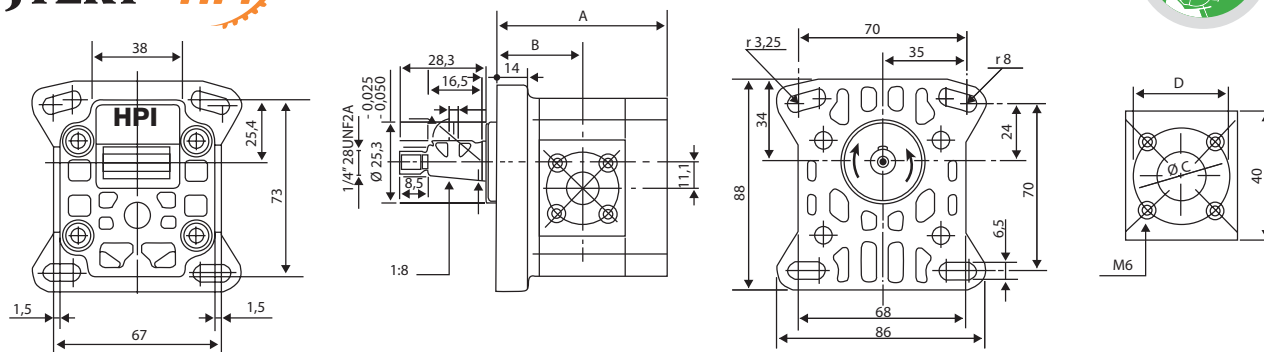

POMPES GR 2 HPI FLASQUE ITALIEN - ARBRE CONIQUE 1/8

Cylindrée (cm³/tr)	Pression maxi de service (bar)	Vitesse maxi (tr/min)	A	B	Aspiration			Refoulement			Référence
					C	D	E	C	D	E	
4,65	280	3500	123,5	74,5	20	17,4	38	15	17,4	38	P204. 18HAU
6,45	280	3500	123,5	74,5	20	17,4	38	15	17,4	38	P206. 18HAU
8,25	280	3500	123,5	74,5	20	17,4	38	15	17,4	38	P208. 18HAU
10,12	280	3500	123,5	74,5	20	17,4	38	15	17,4	38	P210. 18HAU
12	280	3500	123,5	74,5	20	17,4	38	15	17,4	38	P212. 18HAU
15,52	250	3500	138	82	26	47,6	22,4	15	17,4	38	P215. 18HBU
19,12	200	3500	138	82	26	47,6	22,4	15	17,4	38	P218. 18HBU
22,87	175	3500	138	82	26	47,6	22,4	15	17,4	38	P222. 18HBU
27,6	175	3000	154	90	26	47,6	22,4	15	17,4	38	P226. 18HBU

D = Rotation droite ; S = Rotation gauche

Pour votre commande,
bien indiquer la rotation souhaitée :
D ou S en lieu et place du point



JTEKT HPI

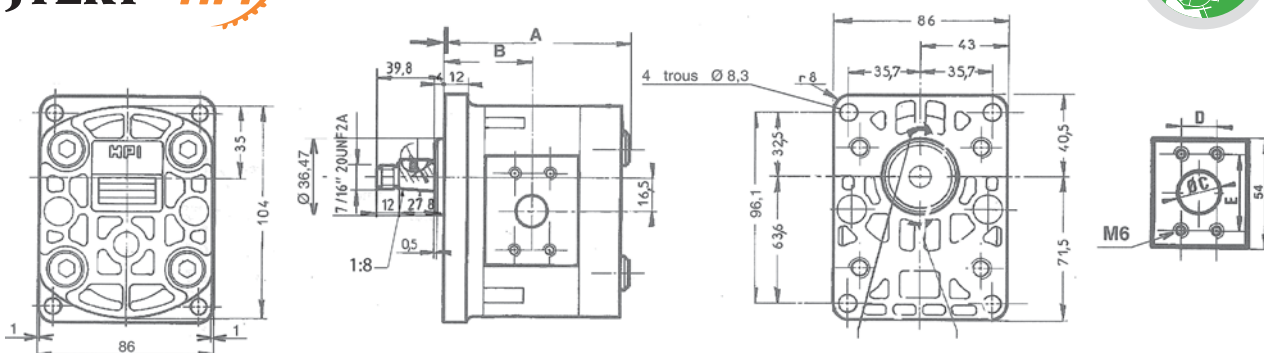

POMPE GROUPE 2 HPI FLASQUE DIN - ARBRE CONIQUE 1/5

Cylindrée (cm³/tr)	Pression maxi de service (bar)	Vitesse maxi (tr/min)	A	B	Aspiration			Refoulement			Référence	
					C	D	E	C	D	E		
4,65	280	3500	123,5	74,5	20	17,4	38	15	17,4	38	P204	25HAU
6,45	280	3500	123,5	74,5	20	17,4	38	15	17,4	38	P206	25HAU
8,25	280	3500	123,5	74,5	20	17,4	38	15	17,4	38	P208	25HAU
10,12	280	3500	123,5	74,5	20	17,4	38	15	17,4	38	P210	25HAU
12	280	3500	123,5	74,5	20	17,4	38	15	17,4	38	P212	25HAU
15,52	250	3500	138	82	26	47,6	22,4	15	17,4	38	P215	25HBU
19,12	200	3500	138	82	26	47,6	22,4	15	17,4	38	P218	25HBU
22,87	175	3500	138	82	26	47,6	22,4	15	17,4	38	P222	25HBU
27,6	175	3000	154	90	26	47,6	22,4	15	17,4	38	P226	25HBU

D = Rotation droite ; S = Rotation gauche

Pour votre commande,
bien indiquer la rotation souhaitée :
D ou S en lieu et place du point

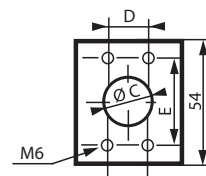
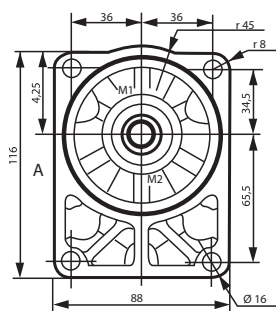
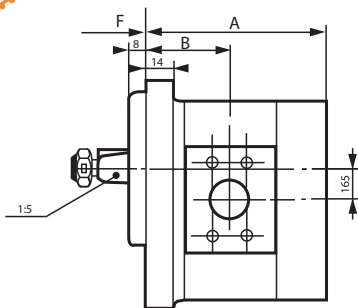

POMPES GR 3 HPI FLASQUE ITALIEN - ARBRE CONIQUE 1/8

Cylindrée (cm³/tr)	Pression maxi de service (bar)	Vitesse maxi (tr/min)	A	B	Aspiration			Refoulement			Référence	
					C	D	E	C	D	E		
25,8	275	3000	122,7	61,3	28	52,6	26,2	18	52,6	26,6	P325	18HDU
32,1	275	3000	122,7	61,3	28	52,6	26,2	18	52,6	26,6	P331	18HDU
41,5	275	3000	122,7	61,3	28	52,6	26,2	18	52,6	26,6	P340	18HDU
51,65	250	3000	149,2	74,5	42	35,6	69,8	22	35,6	69,8	P350	18HEU
62,6	225	2500	149,2	74,5	42	35,6	69,8	22	35,6	69,8	P360	18HEU
73,55	225	2500	169,2	84,2	42	35,6	69,8	22	35,6	69,8	P371	18HEU
82,95	200	2200	169,2	84,2	42	35,6	69,8	22	35,6	69,8	P380	18HEU
92,95	150	2000	169,2	84,2	42	35,6	69,8	22	35,6	69,8	P390	18HEU

D = Rotation droite : S = Rotation gauche

Pour votre commande,
bien indiquer la rotation souhaitée :
D ou S en lieu et place du point

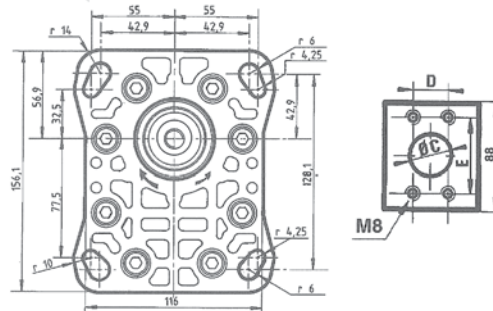
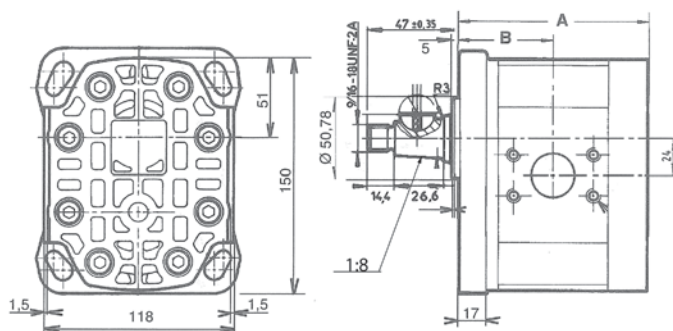

POMPES GR 3 HPI FLASQUE SAE B - ARBRE CANNELÉ 13 DENTS

Cylindrée (cm³/tr)	Pression maxi de service (bar)	Vitesse maxi (tr/min)	A	B	Aspiration			Refolement			Référence
					C	D	E	C	D	E	
25,8	275	3000	122,7	61,3	28	52,6	26,2	18	52,6	26,6	P325.93HDU
32,1	275	3000	122,7	61,3	28	52,6	26,2	18	52,6	26,6	P331.93HDU
41,5	275	3000	122,7	61,3	28	52,6	26,2	18	52,6	26,6	P340.93HDU
51,65	250	3000	149,2	74,5	42	35,6	69,8	22	35,6	69,8	P350.93HEU
62,6	225	2500	149,2	74,5	42	35,6	69,8	22	35,6	69,8	P360.93HEU
73,55	225	2500	169,2	84,2	42	35,6	69,8	22	35,6	69,8	P371.93HEU
82,95	200	2200	169,2	84,2	42	35,6	69,8	22	35,6	69,8	P380.93HEU
92,95	150	2000	169,2	84,2	42	35,6	69,8	22	35,6	69,8	P390.93HEU

D = Rotation droite ; S = Rotation gauche

Pour votre commande,
bien indiquer la rotation souhaitée :
D ou S en lieu et place du point



Pompes
en cylindrée
supérieure
Nous
consulter

Pompes
corps fonte
Nous
consulter

JTEKT HPI

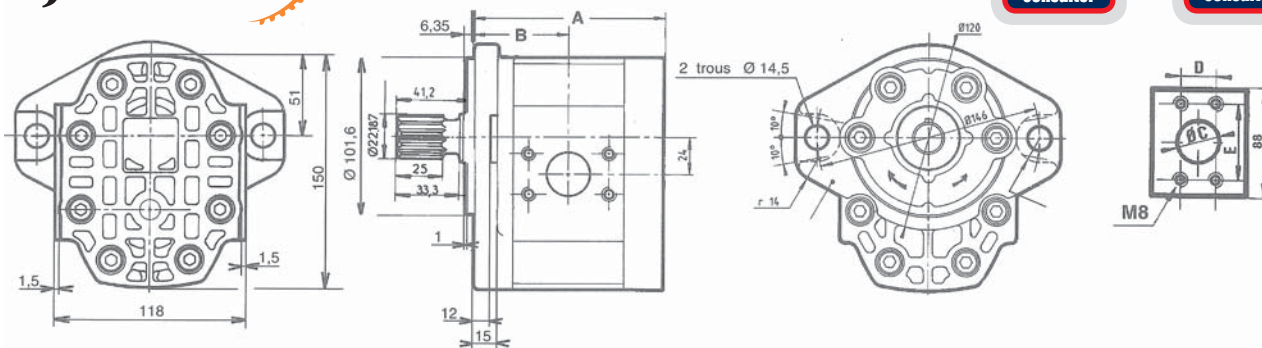

CONTRE-PALIER POUR POMPES GR 2 ET 3 SPÉCIFIQUES HPI

JTEKT HPI

Désignation	Ø centrage flasque	Entraxe de fixation	2 trous	4 trous	Type arbre	Ø arbre (mm)	Nombre de dents	Référence	Repère
Type camion	80	80 x 80	-	X	Cannelé	34,85	8	PHCPCC	1
Type SAE A sur groupe 3	82,5	106,3	X	-	Cannelé SAE B	22,22	13	PHCP83	2
Type SAE B	101,6	146 4 x Ø 127	X	X	Cannelé SAE B	22,22	13	PHCP93	3
Type SAE B	101,6	146 4 x Ø 127	X	X	Cannelé SAE BB	25,39	15	PHCP92	4
Type SAE B	101,6	146 4 x Ø 127	X	X	Cannelé SAE C	31,71	14	PHCPB0	5
Type SAE B	101,6	146 4 x Ø 127	X	X	Cylindrique SAE B	22,22	-	PHCP94	6
Type SAE B	101,6	146 4 x Ø 127	X	X	Cylindrique SAE BB	25,4	-	PHCPB1	7
Type SAE B	101,6	146 4 x Ø 127	X	X	Cylindrique SAE C	31,75	-	PHCP9A	8
Type SAE C	127	4 x 161,9	-	X	Cannelé SAE B	22,22	13	PHCPR3	9
Type SAE C	127	4 x 161,9	-	X	Cannelé SAE C	31,71	14	PHCPR0	10
Type SAE C	127	4 x 161,9	-	X	Cylindrique SAE BB	25,4	-	PHCPR1	11
Type SAE C	127	4 x 161,9	-	X	Cylindrique SAE C	31,75	-	PHCPRA	12
Type SAE A	82,5	106,3	X	-	Cylindrique	25,4	-	PHCP81	
Type SAE A	82,5	106,3	X	-	Cylindrique	22,2	-	PHCP84	



Contre-palier
standard
Nous
consulter

GUIDE DE DÉFINITION : POMPES À ENGRENAGES

PHOTOCOPIER ET FAXER

CETTE PAGE AU 02 51 34 12 66

Pour éviter les erreurs de commande, les retours ou les échanges de composants, afin de mieux vous servir, nous vous conseillons de remplir au maximum les points suivants :



TYPE

Type de machine :

Marque de pompe :

Référence gravée :

ARBRE

Cônique :  Ø Grand cône : (en mm)
 Ø Petit cône : (en mm)
 Cylindrique :  Ø Arbre : (en mm)
 Cannelé :  Nombre de dents :
 Ø Arbre : (en mm)

POMPE

☐ Simple

☐ Double

☐ Triple

☐ Autre :

MATIÈRE

☐ Aluminium

☐ Fonte

SENS DE ROTATION

Arbre face à soi

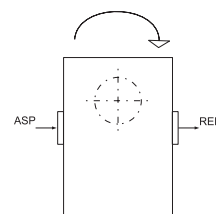

☐ Rotation droite

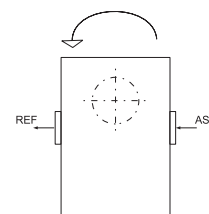

☐ Rotation gauche

CYLINDRÉE

En cm³/tr :

Pour rappel, le calcul de la cylindrée :

Cylindrée = 3,14 x E x L x H

Voir explication page 113

valeurs en cm

FLASQUE

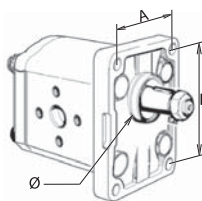

☐ A : (en mm)

B : (en mm)

Ø de centrage : (en mm)

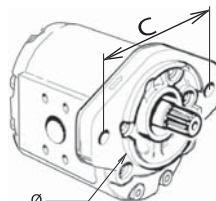

☐ C : (en mm)

Ø de centrage : (en mm)

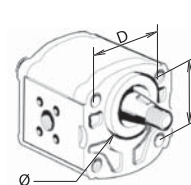

☐ D : (en mm)

E : (en mm)

Ø de centrage : (en mm)

BRIDES ASPIRATION (ASP.), REFOULEMENT (REF.)



☐ Taraudée

ASP. F : (en mm)

REF. F : (en mm)

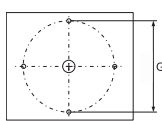

☐ Losange

ASP. G : (en mm)

REF. G : (en mm)

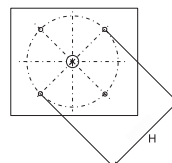

☐ Carrée

ASP. H : (en mm)

REF. H : (en mm)

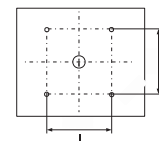

☐ Rectangle

ASP. I : (en mm)

REF. I : (en mm)

ASP. J : (en mm)

REF. J : (en mm)

Dans le cas d'une pompe multiple, nous indiquer le nombre d'aspirations :



Rue du Bocage - La Ribotière
 85170 LE POIRÉ-SUR-VIE
 Tél. : + 33 (0) 2 51 34 10 10
 Fax : + 33 (0) 2 51 34 12 66
 E-mail : info@hydrokit.com

SOCIÉTÉ

Société :

Nom interlocuteur :

Tél :

Fax :

Cachet :

FLECTORS D'ACCOUPEMENT

Groupe	H	A	d	D	Référence
2	87	65	1/8	24	ND10
2	97	65	1/8	28	ND13
2	135	86	1/8	38	ND16
3	135	86	1/8	38	ND17
2	168	108	1/8	42	ND284
3	168	108	1/8	42	ND286

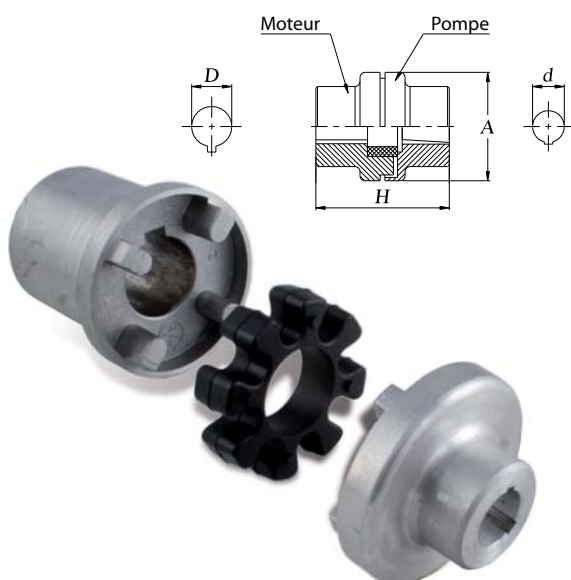

LANTERNES

Groupe	A	B	C	N	M	E	Référence
2	200	165	130	71,5	96	36,5	LA203
2	250	215	180	71,5	96	36,5	LA252
2	300	265	230	71,5	96	36,5	LA300
3	300	265	230	98,5	128	50,8	LA302



Moteurs électriques
Nous consulter

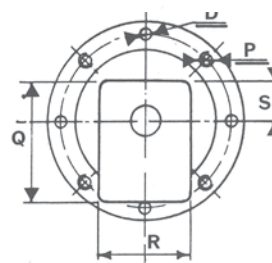
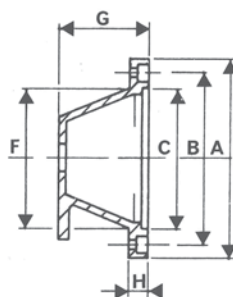
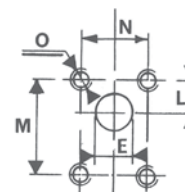

ACCOUPEMENTS À COURONNE POLYAMIDE



- Facile à monter, ne nécessite pas de graissage.
- Pratique : moyeux bombés permettant un désalignement axial et angulaire.
- S'adapte aux différents arbres par usinage.



Pour bien choisir son accouplement :

1 Choisir l'accouplement en fonction de la charge maximum à transmettre

- Appliquer le coefficient correspondant "F" du tableau ci-dessous à la formule.

Application	Coefficient F	
	Moteur électrique	Moteur thermique
Charge constante	1	1,2
Surcharge moyenne	1,25	1,5
Surcharge importante	1,75	2

$$P \text{ (Puissance en kW par 100 tr/min)} = \frac{P \text{ théorique en kW} \times 100 \times F}{\text{Nombre de tr/min}}$$

2 Se référer au tableau de correspondance :

Vitesse maxi (tr/min)	Puissance P par 100 tr/min		Poids (kg)	Côte en mm						Perçage		Référence accouplement	Référence polyamide
	KW	Ch		F	A	B	C	G	H	Ø mini.	Ø maxi.		
5000	0,75	1	0,85	40	66	44,5	38	4	84	7	28	ACP3	CP3
5000	1,32	1,75	1,65	42	90	60	52	4	88	10,5	42	ACP4	CP4

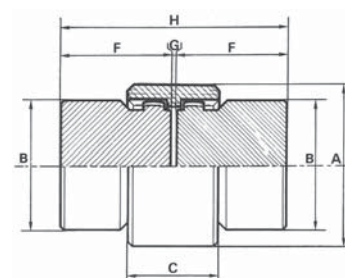

CONTRE-PALIER

1 Arbre cylindrique Ø 18 centrage Ø 50,80 mm

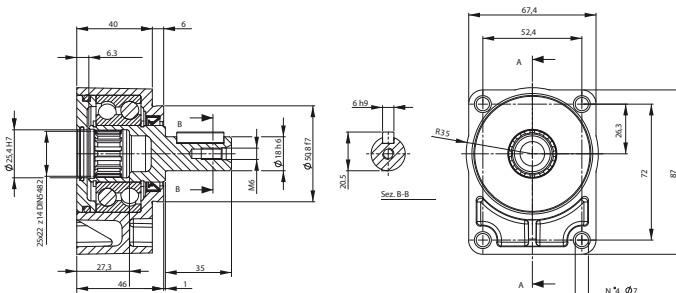

2 Arbre cylindrique Ø 22 centrage Ø 50,7 mm

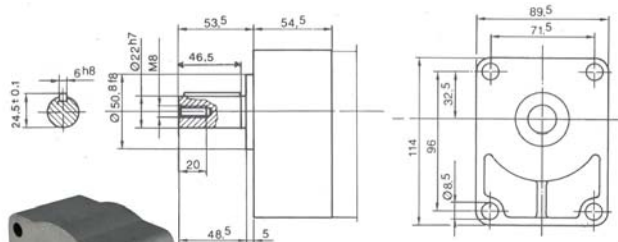

**Livré
avec noix
d'accouple-
ment**



3 Arbre conique 1/8 (Ø 17,5) centrage Ø 50,7 mm

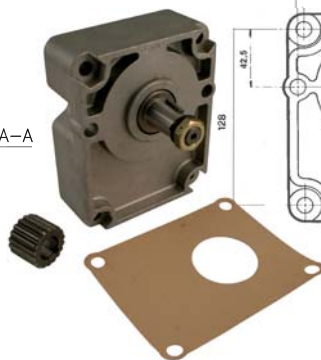
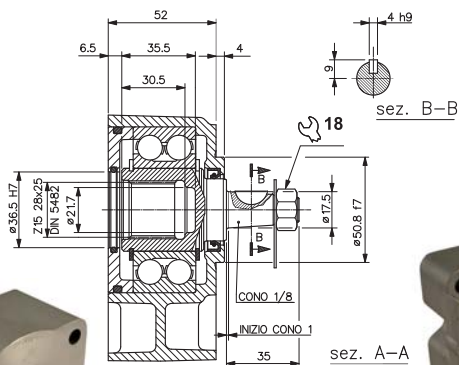

4 Arbre conique 1/5 centrage Ø 80 mm

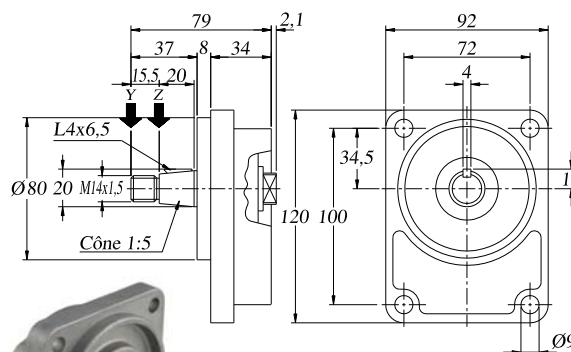

5 Arbre cylindrique Ø 26 F6 centrage Ø 50,7 mm

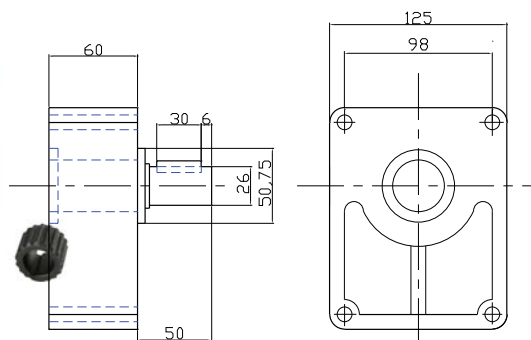

6 Arbre conique 1/8 centrage Ø 50,7 mm

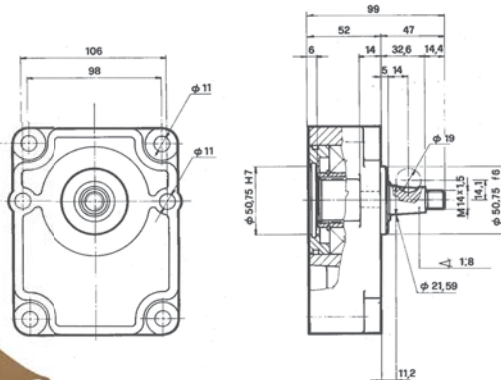

Groupe	Arbre	Repère	Référence avec manchon	Manchon seul cannelé	Type de pompe
1	Cylindrique Ø 18	1	CP10	MCP1	Flasque et arbre italien GR1
2	Cylindrique Ø 22	2	CP20	MCP2	Flasque et arbre italien GR2
2	Conique 1/8	3	CP20K	MCP2	Flasque et arbre italien GR2
2	Conique 1/5	4	CP5280	-	Flasque allemand arbre tournevis
3	Cylindrique Ø 26	5	CP3026	MC3	Flasque et arbre italien GR3
3	Conique 1/8	6	CP30K18	MC3	Flasque et arbre italien GR3
3	Cylindrique Ø 45	-	CP9G45	-	Flasque SAE B 2 trous et arbre cannelé SAE BB 15 dents

POMPES AVEC MULTIPLICATEURS G2 ET G3



- Une référence pour un ensemble complet.
- Pompe Produit Hydrokit.

Application

- Groupe pompe multiplicateur sur prise de force tracteur (540 tr/min) mâle ou femelle.

Composition

- Multiplicateur rapport 1:3,3.
- Pompe.
- Brides d'aspiration et refoulement.
- Joint papier.
- Manchon d'accouplement.
- Vis de fixation de la pompe.

Option 1000 tr/min : Nous consulter

Groupe	Débit à 1890 tr/min (l/min)	Cylindrée (cm ³ /tr)	Pression maxi (bar)	Puissance absorbée à 100 b (ch.)	Référence multiplicateur arbre mâle	Référence multiplicateur arbre femelle	Raccordement aspiration taraudée coudée	Raccordement refoulement taraudée coudée
Groupe 2	21	11	250	5,3	MMS35F211D	MFS35F211D	1/2" BSP	3/8" BSP
Groupe 2	26	14	250	6,7	MMS35F214D	MFS35F214D	3/4" BSP	1/2" BSP
Groupe 2	36	19	200	9,1	MMS35F219D	MFS35F219D	3/4" BSP	1/2" BSP
Groupe 2	41	22	200	10,5	MMS35F222D	MFS35F222D	3/4" BSP	1/2" BSP
Groupe 3	47	25	250	11,9	MMS35F325D	MFS35F325D	3/4" BSP	3/4" BSP
Groupe 3	60	32	250	15,3	MMS35F332D	MFS35F332D	1" BSP	3/4" BSP
Groupe 3	79	42	230	20	MMS35F342D	MFS35F342D	1" BSP	3/4" BSP
Groupe 3	87	46	230	21,9	MMS35F346D	MFS35F346D	1" BSP	3/4" BSP
Groupe 3	104	55	200	26,2	MMS35F355D	MFS35F355D	1" BSP	3/4" BSP

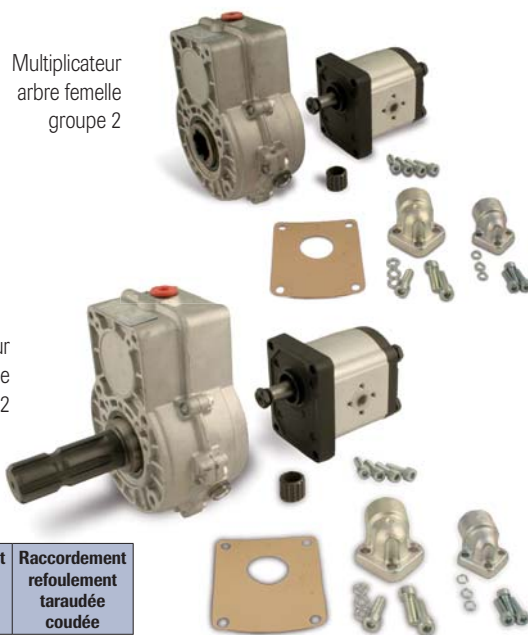

Multiplicateur arbre femelle groupe 2

Multiplicateur arbre mâle groupe 2

BOÎTIERS MULTIPLICATEURS ALUMINIUM POUR POMPES ARBRE ET FLASQUE ITALIENS

Catégorie	Entrée / sortie prise de force 1" 3/8	Nombre de sorties	Référence du kit complet	Référence du multiplicateur seul	Référence du manchon	Référence du joint papier	Rapport de réduction	Couple maxi en entrée (daN/m)	Puissance maxi en entrée (kW)	Repère
Groupe 2	Mâle	1	MUL20M35	ML32M35	MC2	JPF201	1 / 3,35	18,6	10,3	1
Groupe 2	Femelle	1	MUL20F35	ML32F35	MC2	JPF201	1 / 3,35	18,6	10,3	2

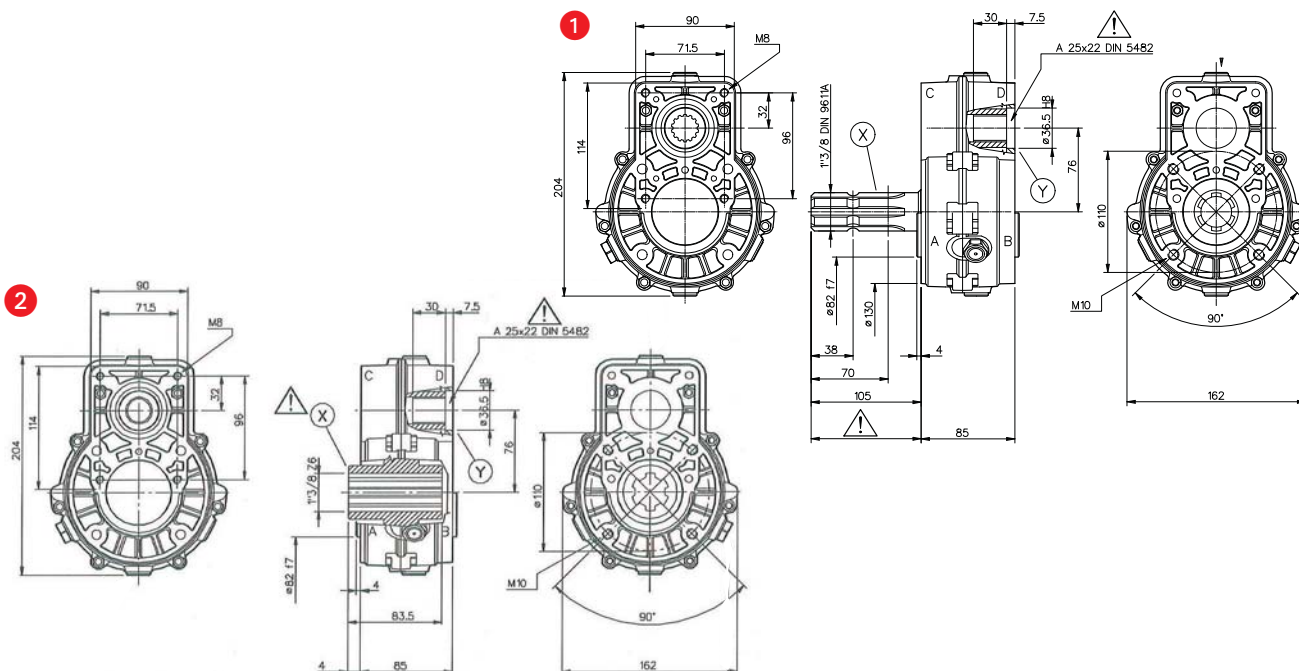

BOÎTIERS MULTIPLICATEURS ALUMINIUM POUR POMPES ARBRE ET FLASQUE ITALIENS (suite)

Catégorie	Entrée / sortie prise de force 1" 3/8	Nombre de sorties	Référence du kit complet	Référence du multiplicateur seul	Référence du manchon	Référence du joint papier	Rapport de réduction	Couple maxi en entrée (daN/m)	Puissance maxi en entrée (kW)	Repère
Groupe 2	Femelle avec accrochage	1		ML32F33A	MC2	JPF201	1 / 3,35	18,6	10,3	3
Groupe 2	Mâle	1	-	ML52M35	MC32	JPF201	1 / 3,5	46	20	4
Groupe 3			MUL30M35	ML52M35	MC3	JPF301				
Groupe 2	Femelle	1	-	ML52F35	MC32	JPF201	1 / 3,5	46	20	4
Groupe 3			MUL30F35	ML52F35	MC3	JPF301				
Groupe 2	Mâle	2		B502	MC32 x2	JPF201 x2	1 / 3,5	90,4	35	5
Groupe 3					MC3 x2	JPF301 x2				
Groupe 2	Femelle avec accrochage	1		ML52F35AA	MC32	JPF201	1 / 3,5	46	20	4
Groupe 3					MC3	JPF301				
Groupe 2	Mâle / Mâle	1		ML52M35M	MC32	JPF201	1 / 3,5	46	20	6
Groupe 3					MC3	JPF301				
Groupe 2	Femelle / Femelle	1		ML52F35F	MC32	JPF201	1 / 3,5	46	20	6
Groupe 3					MC3	JPF301				

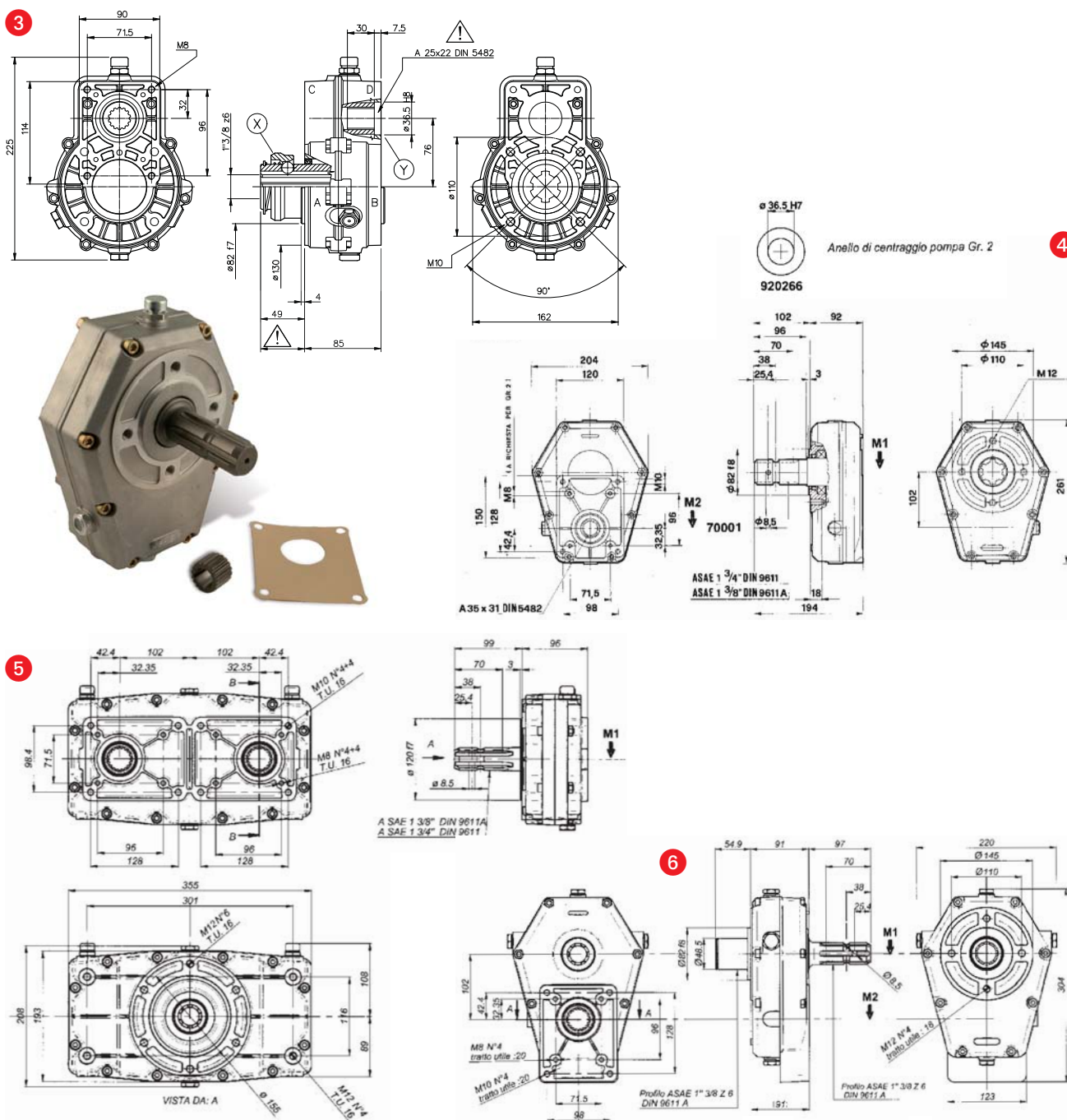

EMBRAYAGES POUR POMPES GR2 ET GR3

Véhicule Agricole, PL, TP, pêche.
Les embrayages sont conçus pour entraîner des pompes hydrauliques de groupe 2 et 3.



- **Simple de fonctionnement :** avec embrayage à commande mécanique.
- **Confortable :** embrayage à commande électrique.
- **Pratique :** le circuit hydraulique ne fonctionne qu'à la demande.



Prévu pour pompe engrenage standard italien	Embrayage à commande électro-magnétique ①					Embrayage à commande manuelle ②				
	Tension (V)	Puissance (Watt)	Poulie 2SPA13 Ø	Couple (daN/m)	Référence	Ø Arbre (mm)	Charge axiale maxi (daN)	Vitesse maxi	Couple (daN/m)	Référence *
GR2	12	40	153	10	EE100B012B (1)	20	120	2000	9	EM050 (3)
GR2	24	30	153	10	EE100B024B (1)	28	160	2700	18,5	EM100 (1)
GR3	12	40	178	14	EE200B012B (2)	28	160	2700	18,5	EM100 (4)
GR3	24	30	178	14	EE200B024B (2)	42	260	2700	58	EM200 (5)

* Existent en rotation droite ou gauche : rajouter "D" ou "G" à la fin de la référence.

- (1) Prévoir Manchon MC32
(2) Prévoir Manchon MC3 + Flasque IM2FP3
(3) Prévoir Manchon MC2. Ce modèle fait aussi groupe 1
(4) Prévoir Manchon MC3
(5) Prévoir Manchon IM2M3 + Flasque EM200FP3

Modèles EE100... et EE200...

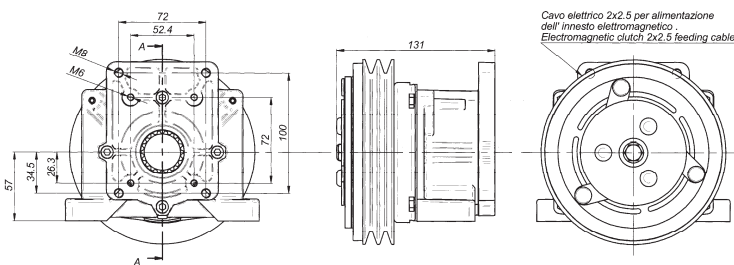

Modèle EM050

Dimensions entre parenthèses : Cotes pour groupe 1

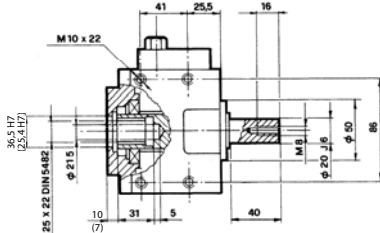

Modèle EM100

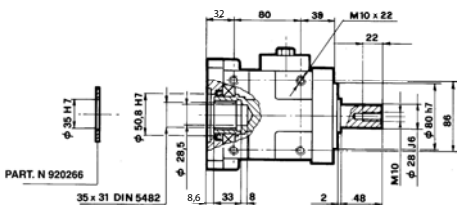

Modèle EM200

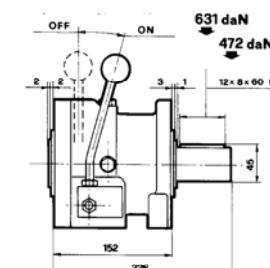
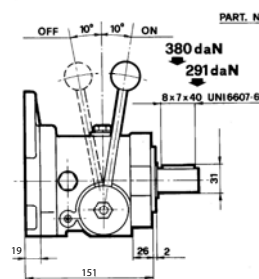
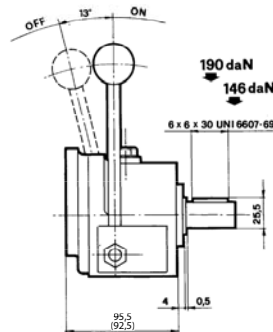
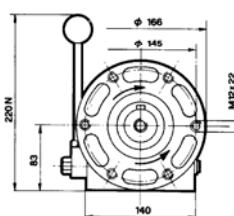
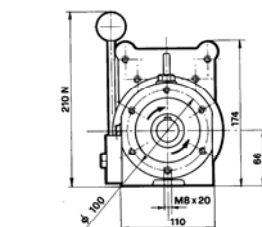
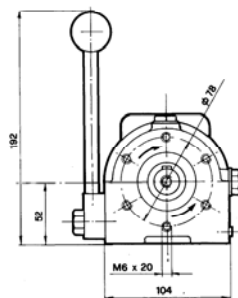
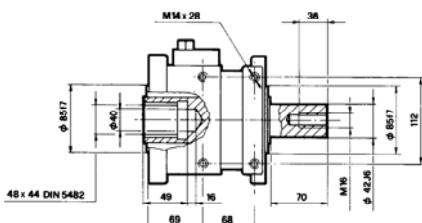

POMPES À ENGRENAGES POUR CAMIONS



- Vitesse maximum 3000 tr/min (sauf en cylindrée 102 cm³/tr limitée à 2500 tr/min).

Cylindrée (cm³/tr)	Pression continue (bar)	Pression en pointe (bar)	Vitesse maxi (tr/min)	Implant.		Référence rotation à gauche	Référence rotation à droite
				Asp.	Refol.		
15	315	340	3000	3/4"	3/4"	PCG315SUGA	PCG315DUGA
22	305	330		3/4"	3/4"	PCG322SUGA	PCG322DUGA
36	300	325		3/4"	3/4"	PCG336SUGA	PCG336DUGA
43	280	305		1"	1"	PCG343SUGA	PCG343DUGA
57	260	285		1"	1"	PCG355SUGA	PCG355DUGA
65	240	265		1"	1"	PCG365SUGA	PCG365DUGA
75	220	240		1"	1"	PCG375SUGA	PCG375DUGA
83	210	230		1"	1"	PCG380SUGA	PCG380DUGA
102	180	200		2500	1"	1"	PCG102SUGA

Disponible en version axiale ou axe brisé. Nous consulter.

Application

- Bennage

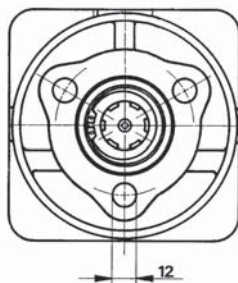
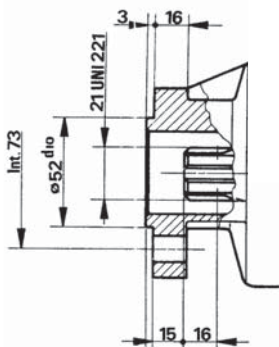

POMPES À PISTONS POUR CAMIONS



- Bidirectionnelle.

Cylindrée (cm³/tr)	Pression continue (bar)	Pression en pointe (bar)	Vitesse maxi (tr/min)	Implant.		Référence
				Asp.	Refoul.	
19	350	400	1800	1" 1/4	1"	PCP319BCCA
25	350	400	1800	1" 1/4	1"	PCP325BCCA
37	350	400	1800	1" 1/4	1"	PCP337BCCA
50	350	400	1800	1" 1/4	1"	PCP350BCCU
60	300	350	1700	1" 1/4	1"	PCP360BCCA
80	300	350	1600	1" 1/2	1"	PCP380BCCA
90	300	350	1600	2"	3/4	PCP390BCCCL
100	300	350	1600	1" 1/2	1" 1/2	PCP700BCCA

Disponible en version axiale. Nous consulter.

Application

- Pompe à vide

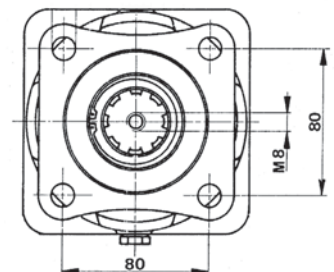
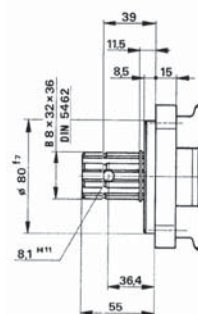

POMPES À PISTONS À AXE BRISÉ POUR CAMIONS



- Encombrement minimum.
- Grande vitesse de rotation.
- Haute pression de refoulement.



Cylindrée (cm³/tr)	Pression continue (bar)	Pression en pointe (bar)	Vitesse maxi (tr/min)	Implant.		Couple maxi absorbé à 350 bar (Nm)	Référence
				Asp.	Refoul.		
12	350	400	3150	Lisse ø 38	3/4	71	PCP312BCCL1
18	350	400	2900	Lisse ø 38	3/4	107	PCP318BCCL1
25	350	400	2750	Lisse ø 38	3/4	148	PCP325BCCL1
32	350	400	2700	Lisse ø 38	3/4	190	PCP332BCCL1
41	350	400	2550	Lisse ø 50	3/4	243	PCP341BCCL1
50,3	350	400	2450	Lisse ø 50	3/4	292	PCP351BCCL1
63	350	400	2300	Lisse ø 50	3/4	362	PCP361BCCL1
80,4	350	400	2150	Lisse ø 50	1"	460	PCP381BCCL1
108,3	350	400	1900	Lisse ø 63	1"	619	PCP108BCCL1
129,8	350	400	1750	Lisse ø 63	1"	730	PCP130BCCL1

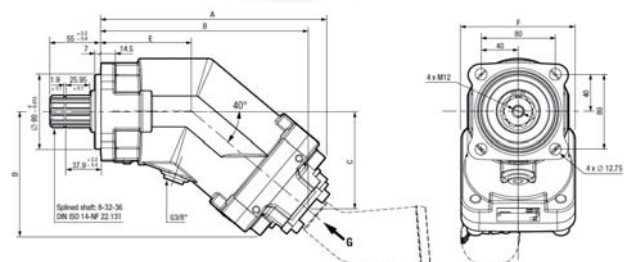

POMPE À PISTONS DÉBIT VARIABLE POUR CIRCUIT FERMÉ DE 42 À 250 cm³/tr

Cylindrée (cm³/tr)	Pression maxi en continu (bar)	Pression maxi en pointe (bar)	Vitesse maxi en continu (tr/min)	Vitesse maxi en pointe (tr/min)	Couple Nm/bar	Poids (kg)	a (mm)	b (mm)	C (mm)	D (mm)	E (mm)	Implantations					
												A, B	S	M1, M2, M3	M4	M5	L1, L2
42	420	450	4200	4600	0,67	34	101,6	258	146	226,4	197	3/4 6000 psi vis 3/8 16UNC	1" 1/16 12UN	9/16 18UNF	9/16 18UNF	9/16 18UNF	7/8 14UNF
55	420	450	3900	4250	0,88	40	127	288,8	114,5	238,8	204,8	1" 6000 psi vis 7/16 14UNC	1" 5/16 12UN	9/16 18UNF	7/16 20UNF	7/16 18UNF	1" 1/16 12UN
75	420	450	3600	3950	1,19	49	126,7	306,1	114,5	249,4	210	1" 6000 psi vis 7/16 14UNC	1" 5/16 12UN	9/16 18UNF	9/16 18UNF	9/16 18UNF	1" 1/16 12UN
100	420	450	3300	3650	1,59	68	127	339	114,5	266,2	228,1	1" 6000 psi vis 7/16 14UNC	1" 5/8 12UN	9/16 18UNF	9/16 18UNF	9/16 18UNF	1" 1/16 12UN
130	420	450	3100	3400	2,07	88	152,4	370	161,6	301,1	-	1" 1/4 6000 psi vis 1/2 13UNC	1" 5/8 12UN	9/16 18UNF	9/16 18UNF	9/16 18UNF	1" 5/16 12UN
180	420	450	2600	2850	2,87	136	165,1	398	224,5	344,5	-	1" 1/4 6000 psi vis 1/2 13UNC	1" 5/8 12UN	9/16 18UNF	9/16 18UNF	9/16 18UNF	1" 5/8 12UN
250	420	450	2300	2500	3,97	154	165,1	419	224,5	344,5	-	1" 1/2 6000 psi vis 5/8 11UNC	1" 1/2 3000 psi	9/16 18UNF	9/16 18UNF	9/16 18UNF	1" 5/8 12UN

Types de commandes

- Commande manuelle.
- Commande hydraulique.
- Commande électrique tout ou rien 12 ou 24V.
- Commande électrique proportionnelles 12 ou 24V.

Options

- Prédéposition arrière.
- Filtre aspiration ou sur pression de gavage.
- Valves anti-chocs.
- Capteur de vitesse.

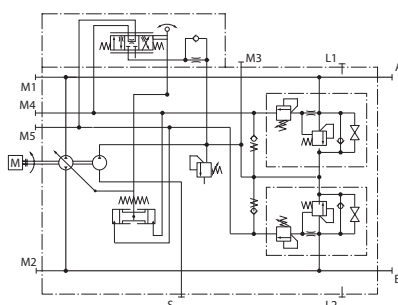

S : Aspiration
A et B : Sorties haute pression
L1 et L2 : Drain
M1 et M2 : Prise de pression HP
M3 : Prise de pression de gavage
M4 et M5 : Prise de pression de commande de servo

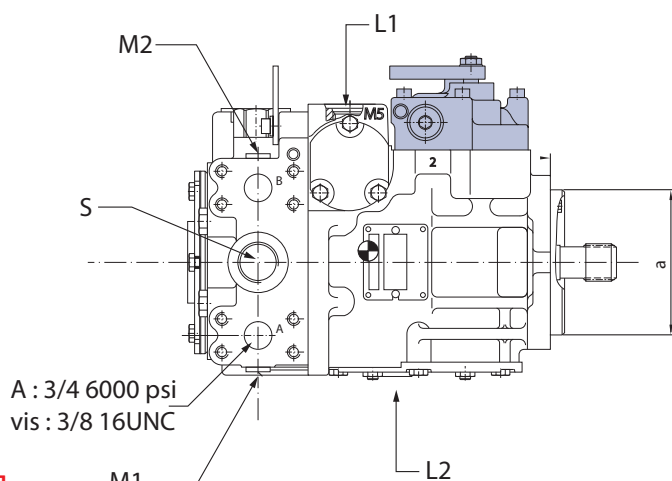

Pompe
42 cm³/tr

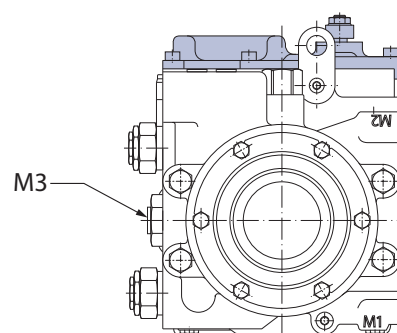
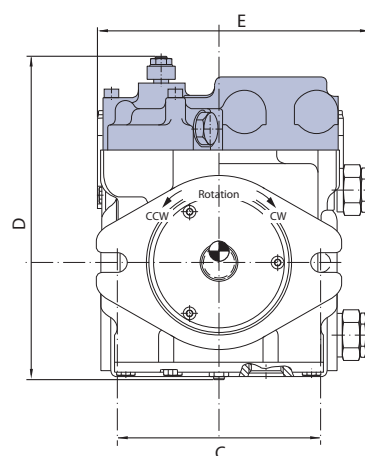
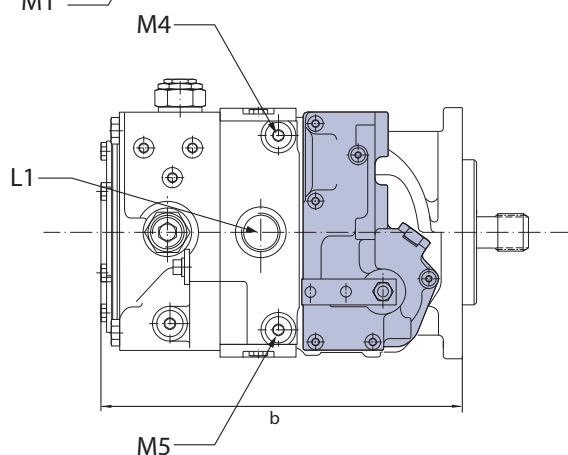

SAUER
DANFOSS

POMPE À PISTONS DÉBIT VARIABLE POUR CIRCUIT FERMÉ DE 42 À 250 cm³/tr [suite]

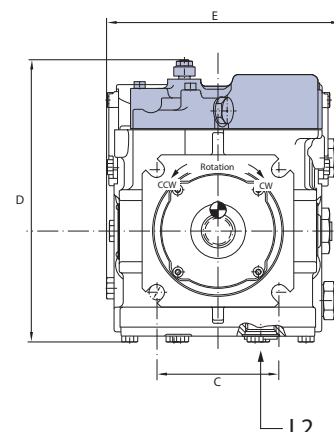
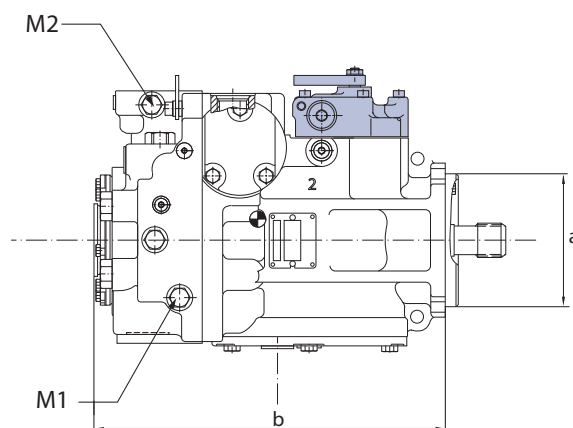

■ Pompes 55 - 100 cm³/tr

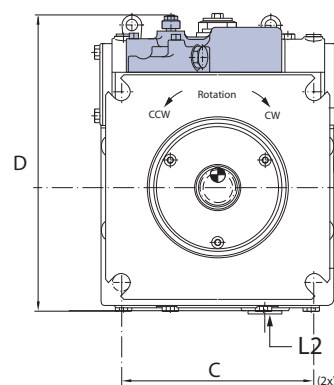
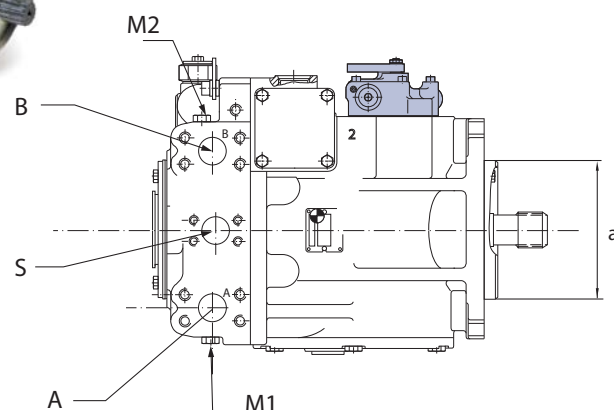
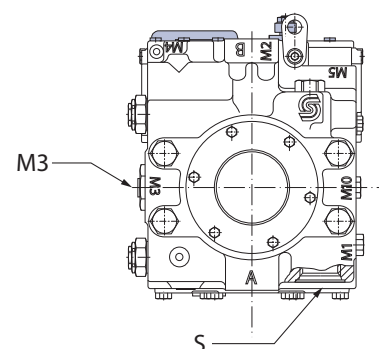
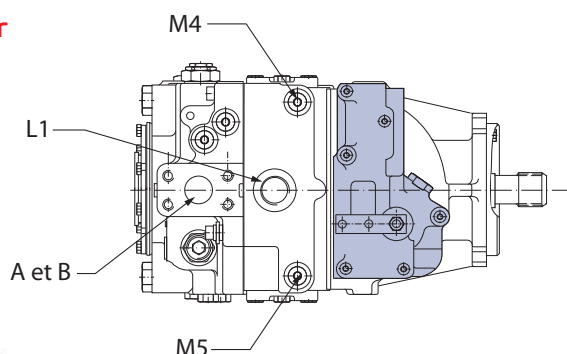

■ Pompes 130 - 250 cm³/tr

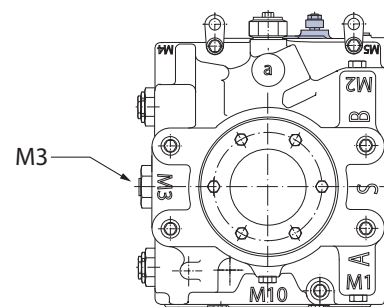
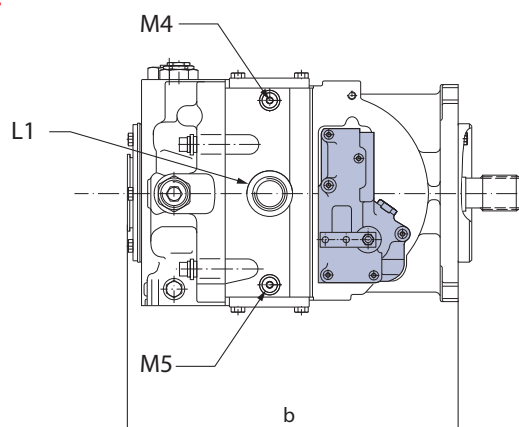

POMPES À PISTONS SAUER DANFOSS SÉRIE 45 DÉBIT VARIABLE ET CIRCUIT OUVERT

Caractéristiques

- Pression nominale : 210 à 310 bar.
- Pression maximum : 350 à 400 bar.



CALIBRE	L		K		J					E		
Cylindrée (cm³)	25	30	38	45	45	51	60	65	75	100	130	147
Débit à N maxi (l/min)	80	96	100,7	119,3	126	137,7	156	162,6	180	245	286	308,7
Vitesse continue (tr/min)	3200	3200	2650	2650	2800	2700	2600	2500	2400	2450	2200	2100
Vitesse maxi (tr/min)	3600	3600	2800	2800	3360	3240	3120	3000	2880	2880	2600	2475
Vitesse mini (tr/min)	500	500	500	500	500	500	500	500	500	500	500	500
Pression continue (bar)	260	210	260	210	310	310	310	260	260	310	310	260
Pression maxi (bar)	350	300	350	300	400	400	400	350	350	400	400	350
Flasque	X	X	X	X	X -	X -	X -	X -	X -	-	-	-

Flasque X : SAEB 2 trous
Flasque - : SAEB 4 trous



Série K/L



Série J



Série E

Types de régulation

Pression constante

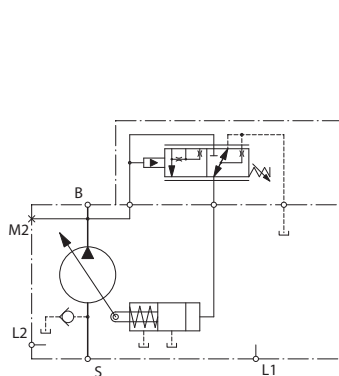

Pression constante avec commande à distance

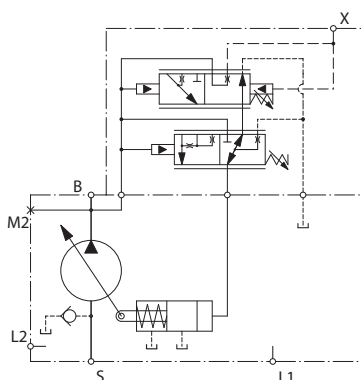

Load Sensing

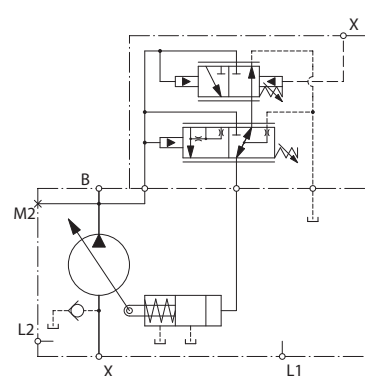

Load Sensing avec décompression

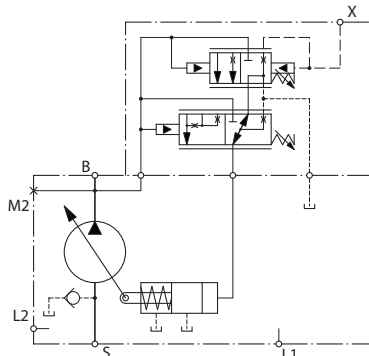

Commande électrique tout ou rien

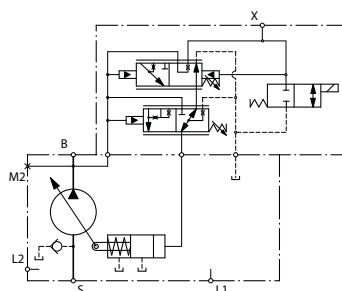

Commande électrique proportionnelle
(uniquement sur séries K/L)

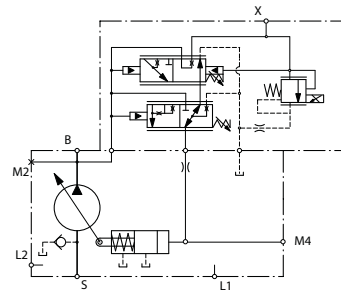

POMPES À PISTONS SAUER DANFOSS SÉRIE 45 DÉBIT VARIABLE ET CIRCUIT OUVERT (suite)

■ Série K/L

CALIBRE	L		K	
Cylindrée (cm³)	25	30	38	45
Débit à N maxi (l/min)	80	96	100,7	119,3
Vitesse continue (tr/min)	3200	3200	2650	2650
Vitesse maxi (tr/min)	3600	3600	2800	2800
Vitesse mini (tr/min)	500	500	500	500
Pression continue (bar)	260	210	260	210
Pression maxi (bar)	350	300	350	300
Couple d'entrée à rotation maxi (théorique) (Nm/bar)	0,398	0,477	0,605	0,716

CALIBRE	L		K	
Poids sorties axiales (kg)	19	19	19	19
Poids sorties radiales (kg)	24	24	24	24
Type flasque	SAE-B	SAE-B	SAE-B	SAE-B
Montage auxiliaire	SAE-A, SAE-B, SAE-BB			
Arbres	Cannelé	13 dents, 15 dents		
	Conique	Ø25,4 mm, cône 1:8 Ø22,23 mm, cône 1:8		
	Cylindrique	Ø22,23 (court) Ø22,23 (long)		

Dimensions

Axial

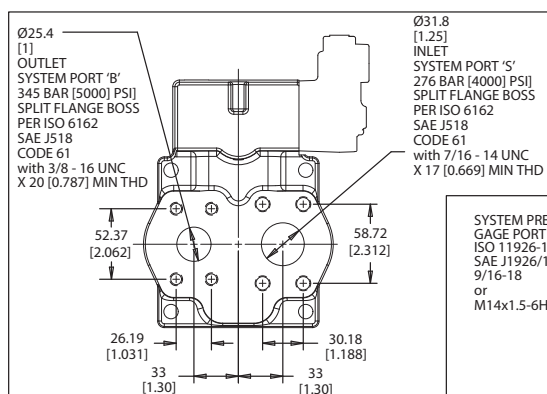

Split flange axial ports - counterclockwise rotation

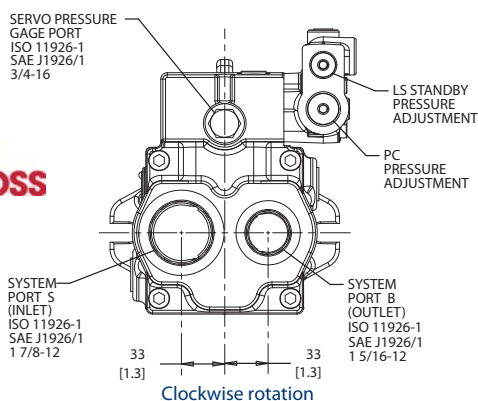
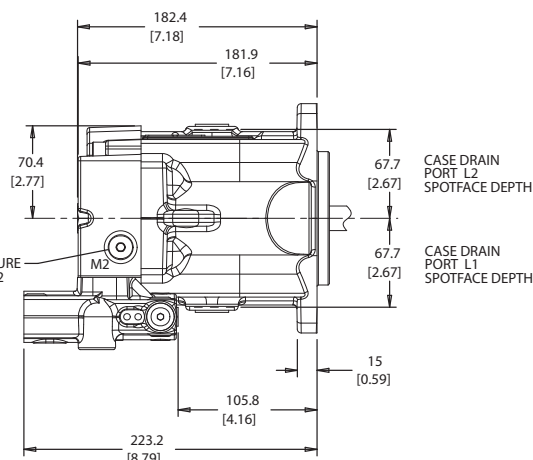

Clockwise rotation

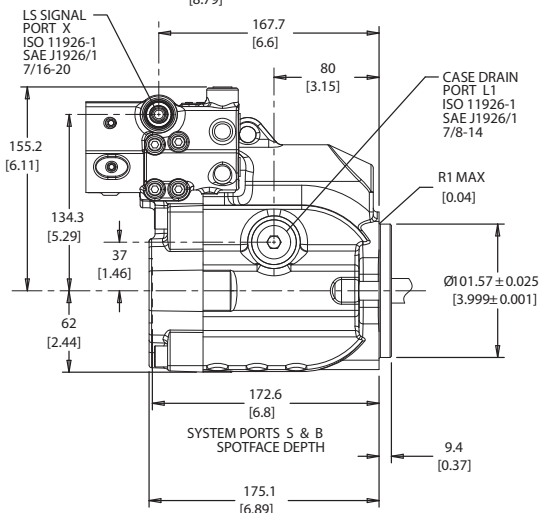

Radial

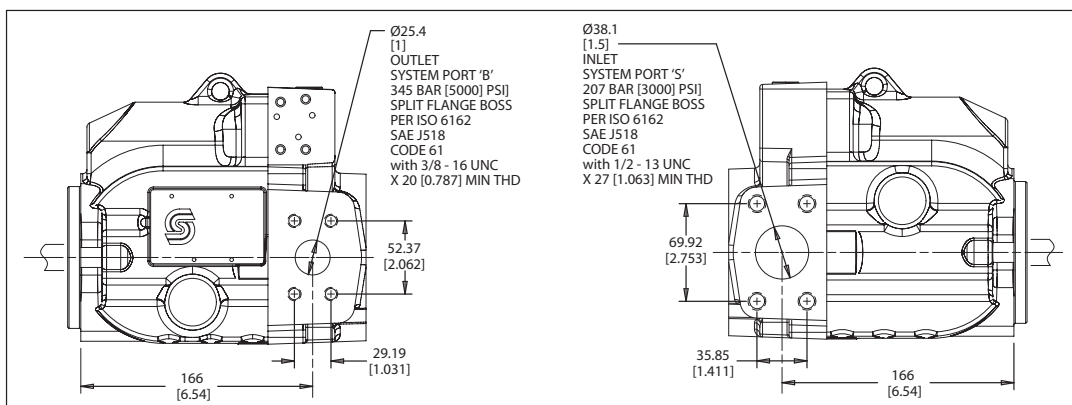

Split flange radial endcap (counterclockwise rotation shown)

POMPES À PISTONS SAUER DANFOSS SÉRIE 45 DÉBIT VARIABLE ET CIRCUIT OUVERT [suite]

Série J

CALIBRE	J				
Cylindrée (cm³)	45	51	60	65	75
Débit à N maxi (l/min)	126	137,7	156	162,6	180
Vitesse continue (tr/min)	2800	2700	2600	2500	2400
Vitesse maxi (tr/min)	3360	3240	3120	3000	2880
Vitesse mini (tr/min)	500	500	500	500	500
Pression continue (bar)	310	310	310	260	260
Pression maxi (bar)	400	400	400	350	350
Couple d'entrée à rotation maxi (théorique) (Nm/bar)	0,716	0,811	0,956	1,035	1,193

CALIBRE	J				
Poids sorties axiales (kg)	23,13	23,13	23,13	23,13	23,13
Poids sorties radiales (kg)	26,65	26,65	26,65	26,65	26,65
Type flasque	SAE-B et SAE-C 2 trous, SAE-C 4 trous				
Montage auxiliaire	SAE-A, SAE-B, SAE-BB, SAE-C				
Arbres	Cannelé	13 dents, 14 dents, 15 dents			
	Conique	Ø31,75 mm, cône 1:8			
	Cylindrique	Ø31,75			

Dimensions

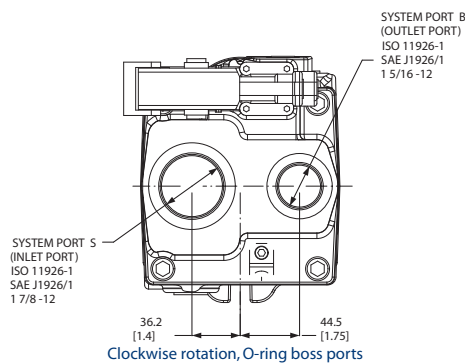

Axial

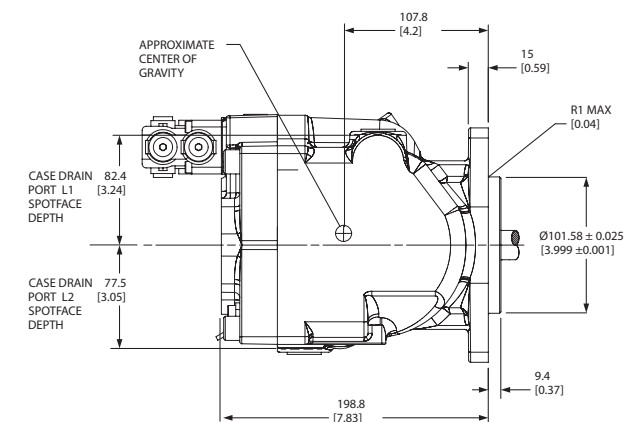
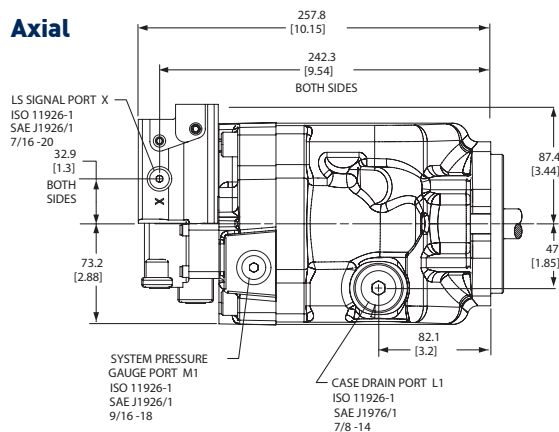

Radial

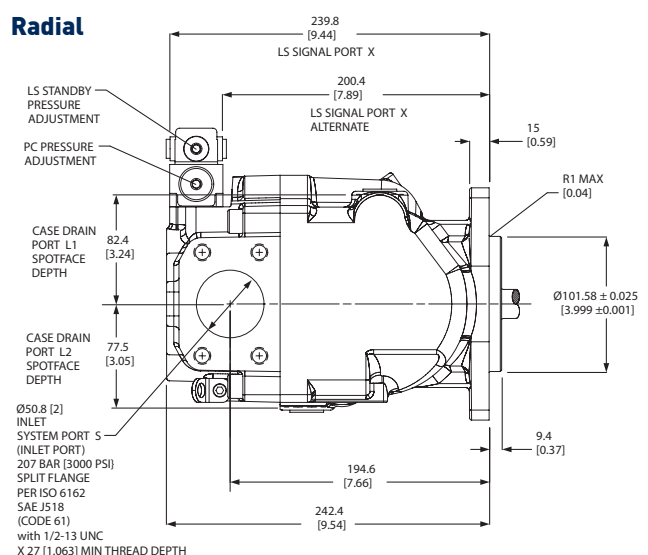

POMPES À PISTONS SAUER DANFOSS SÉRIE 45 DÉBIT VARIABLE ET CIRCUIT OUVERT (suite)

■ Série E

CALIBRE	E		
Cylindrée (cm³)	100	130	147
Débit à N maxi (l/min)	245	286	308,7
Vitesse continue (tr/min)	2450	2200	2100
Vitesse maxi (tr/min)	2880	2600	2475
Vitesse mini (tr/min)	500	500	500
Pression continue (bar)	310	310	260
Pression maxi (bar)	400	400	350
Couple d'entrée à rotation maxi (théorique) (Nm/bar)	1,592	2,069	2,340

CALIBRE	E		
Poids sorties axiales (kg)	52	52	52
Poids sorties radiales (kg)	56	56	56
Type flasque	SAE-C		
Montage auxiliaire	SAE-A, SAE-B, SAE-BB, SAE-C, SAE-CC		
Arbres	Cannelé	13 dents, 14 dents, 17 dents	
	Conique	Ø 38,08 mm	

Dimensions

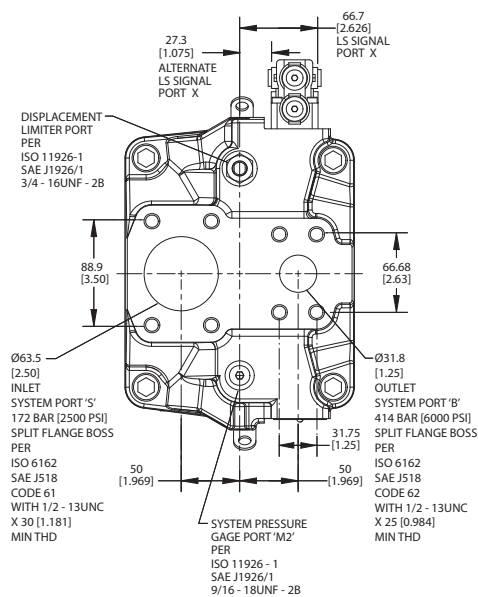

Axial

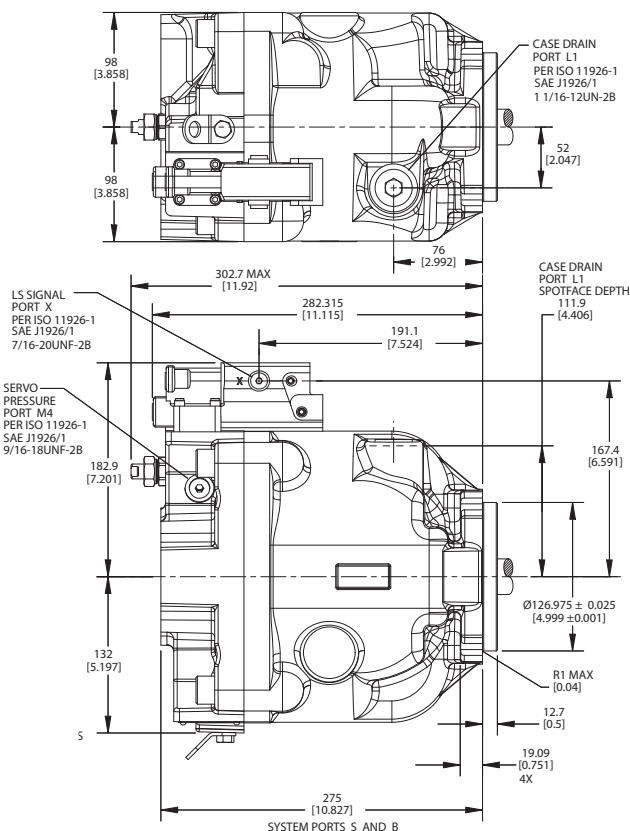

Radial

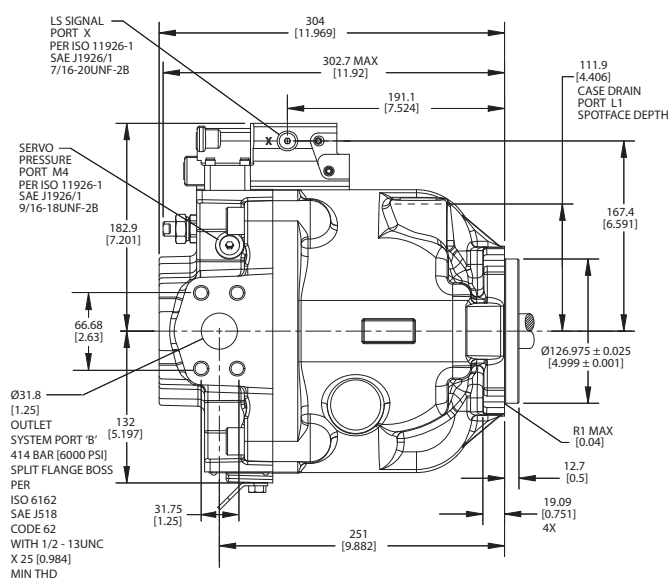

BLOCS ÉCHANGE

■ Gamme BOSCH REXROTH

Caractéristiques

- Implantation A-B-T : M22 x 1,5.
- Pression de gavage minimum 20 bar.

Débit de balayage	Référence
4 l/min	BEPV4
10 l/min	BEPV7



Prélève de l'huile dans les circuits fermés pour assurer le refroidissement.

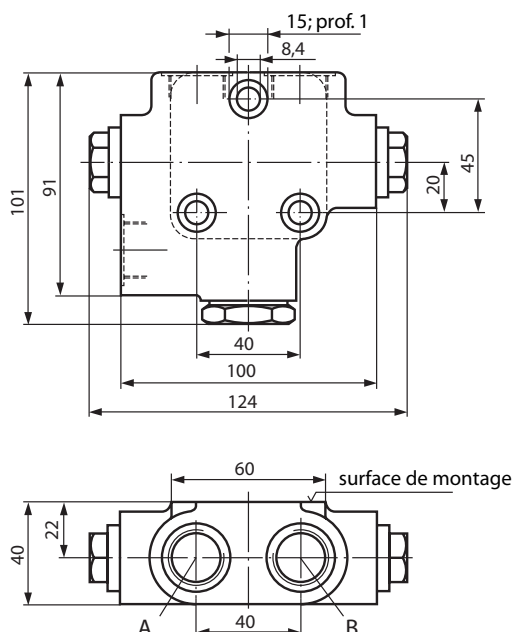

BOSCH REXROTH

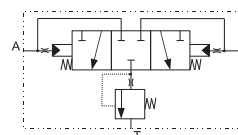
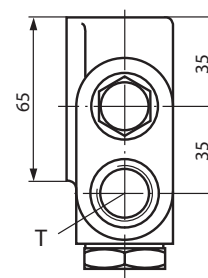

■ Gamme POCLAIN HYDRAULICS

Caractéristiques

Pression max. (bar)	480
Réglage valve d'échange (bar)	18
Pression de fonctionnement en sélection bas débit (bar)	8
Débit d'échange (5 bar à p) (l/min)	10
Sens du balayage	Avant ou arrière
Restricteur disponible	Oui
Poids (kg)	1,1
Référence	BEPV10

POCLAIN PH

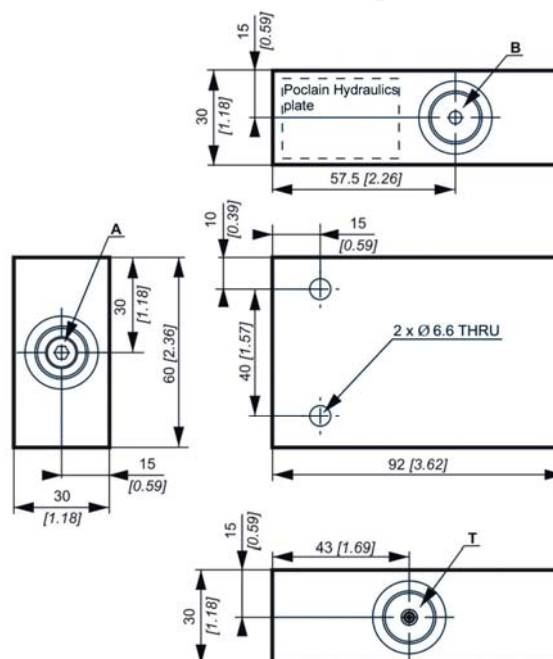
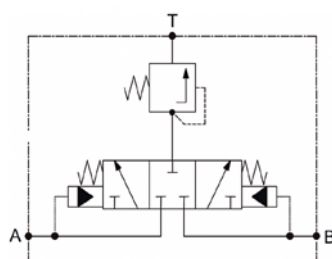
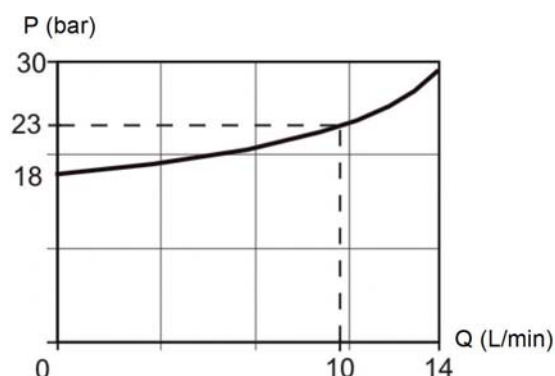

CONCEPTION HYDRAULIQUE DE VOS MACHINES

Votre circuit à la carte

- > **HYDROKIT conçoit les circuits hydrauliques de vos machines. Chaque projet fait l'objet d'une étude spécifique référencée sous forme de nomenclature informatisée et protégée.**
- > **Pour développer son concept de « service complet », HYDROKIT étudie la fourniture de l'environnement électrique et électronique intégré, complément indispensable du circuit hydraulique : c'est la solution prêt à fonctionner.**

L'OFFRE GLOBALE

- Analyse des fonctions.
- Prise en compte des contraintes.
- Elaboration des schémas électriques et hydrauliques.
- Nomenclatures personnalisées.
- Devis détaillé.
- Fourniture de composants hydrauliques et électriques du circuit.
- Contrôle et essai.
- Développement de produits spécifiques.
- Conseil et assistance à la mise en œuvre.

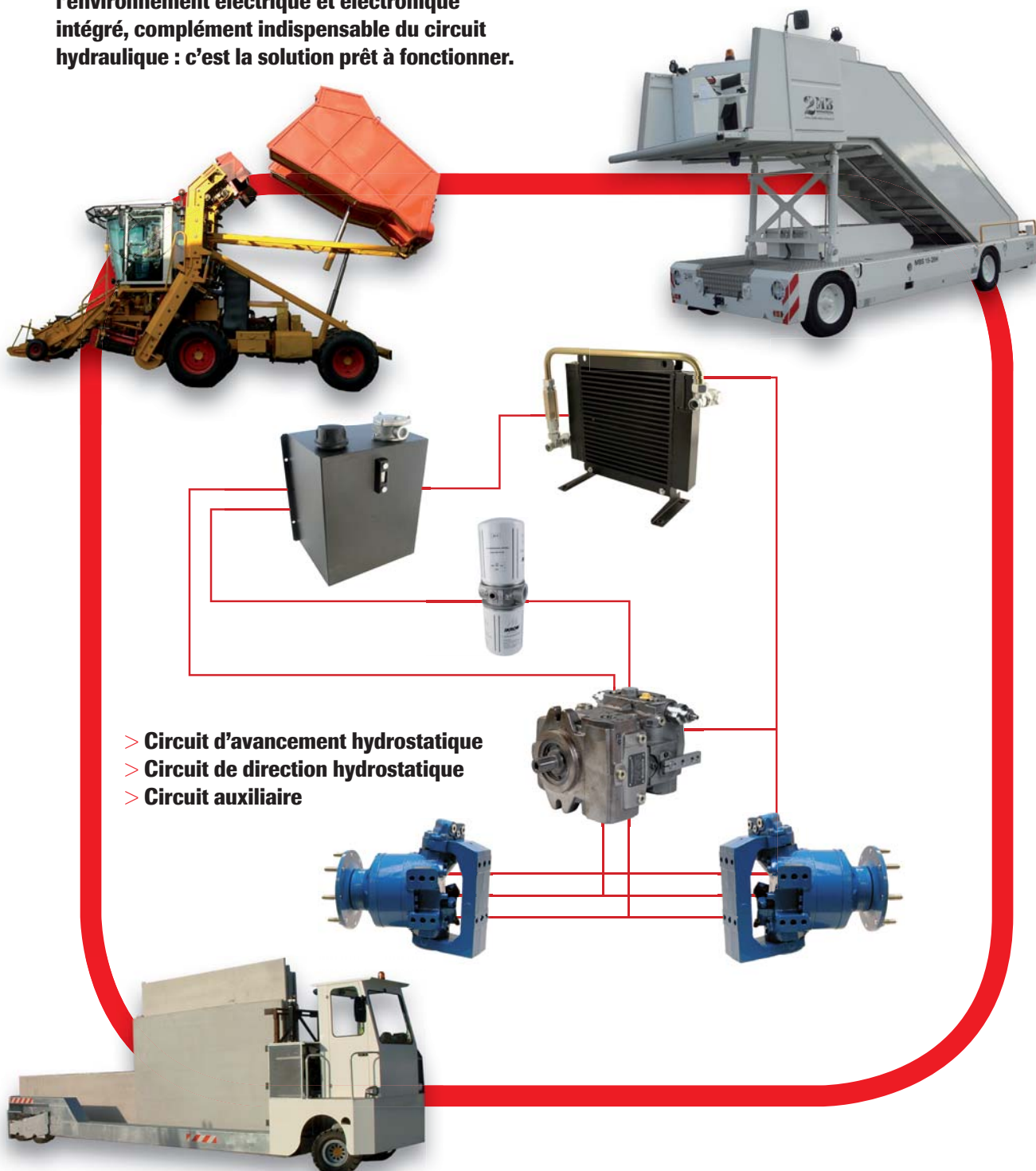

VOTRE AUTOMOTEUR EN QUESTION

CLIENT

Société :
 Activité :
 Nom :
 Fonction :
 Adresse :

 CP / Ville :
 Tél. :
 Fax :
 E-mail :
 Site web :

VÉHICULE

Application :
 Nombre de roues :
 Roues motrices :
 Nombre de pont :
 Moteurs/roues :
 Conditions :
 Revêtement roulage :
 Pentes maxi :
 Gonflage HP :
 Gonflage BP :
 R° roues motrices :
 Tension :

CARACTÉRISTIQUES

Gestion sécurité :
 Facteur de fonctionnement :
 Anti-patinage :
 Inclinaison machine :
 Type de commande :
 Homologation :
 Prestation mise en service :



Rue du Bocage - La Ribotière
 85170 LE POIRÉ-SUR-VIE
 Tél. : + 33 (0) 2 51 34 10 10
 Fax : + 33 (0) 2 51 34 12 66
 E-mail : info@hydrokit.com



PHOTOCOPIER ET FAXER

CETTE PAGE AU 02 51 34 12 66

MARCHE

Prototype :
 Conso annuelle :
 Cadencement :
 Budget :

PERFORMANCES

Masse à vide : AV / AR
 Masse en charge : AV / AR
 Traction supplémentaire :
 Empattement :
 Voie :
 Frein - sur transmission :
 Cylindrées multiples :

 Récupération énergie freinage :

 Vitesse maximale :
 Vitesse stabilisée :

CIRCUITS ANNEXES

Direction :
 Dispositif de manutention :
 Autres :

NOTES

.....

Cachet :



POMPES MANUELLES SIMPLE EFFET

Dimensions réservoir	A	B	C	D	Référence 12 cm³ 300 bar	Référence 16 cm³ 320 bar	Référence 25 cm³ 150 bar
Réservoir 2 L*	135	160	30	90	P2M12S2F	P2M16S2F	P2M25S2F
Réservoir 3 L	165	160	40	90	P2M12S3F	P2M16S3F	P2M25S3F
Réservoir 5 L	215	185	53	106	P2M12S5F	P2M16S5F	P2M25S5F
Réservoir 7 L	245	205	53	120	P2M12S7F	P2M16S7F	P2M25S7F

* Attention, pas de bouchon de vidange sur les modèles 2 litres.

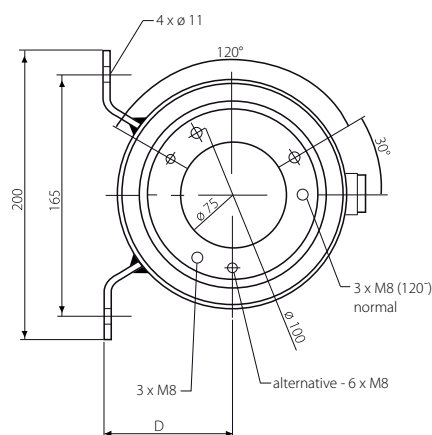
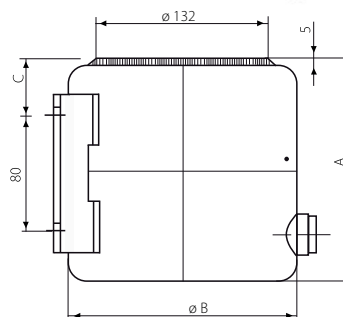
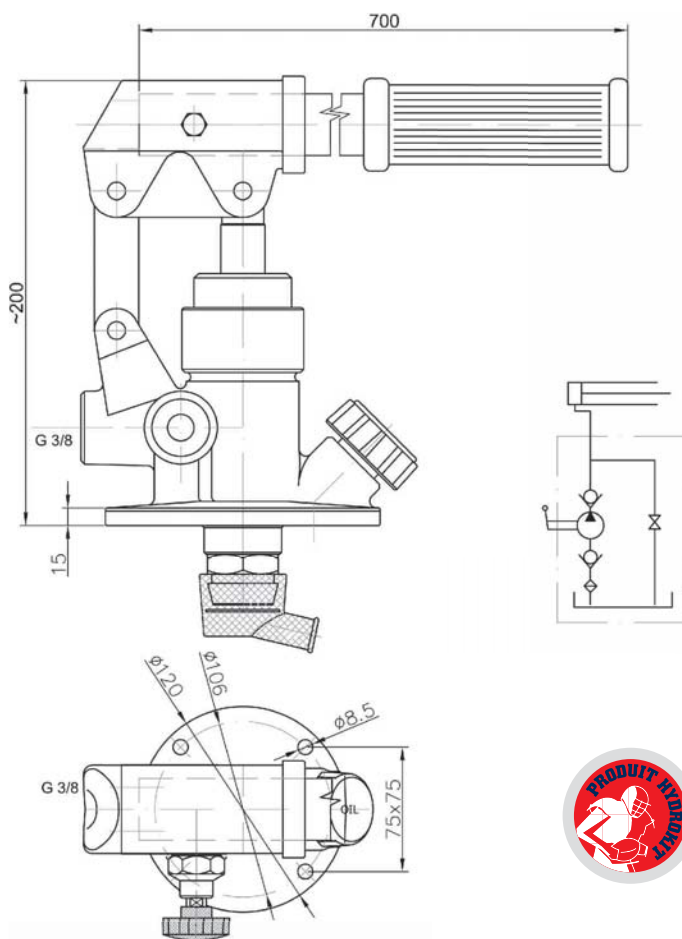

POMPES MANUELLES EN LIGNE SIMPLE EFFET DOUBLE ACTION



- Pompe compacte.
- Pression élevée 300 bar.
- Pompes livrées avec levier.

Repère	Cylindrée (cm³)	Hauteur d'aspiration maxi (mm)	Pression maxi (bar)	Implantation		Référence
				Aspiration	Refolement	
1	20	0,7	300	1/2	3/8	PM20SENNNA1
2	50	0,7	250	1/2	1/2	PM50SENNNA1

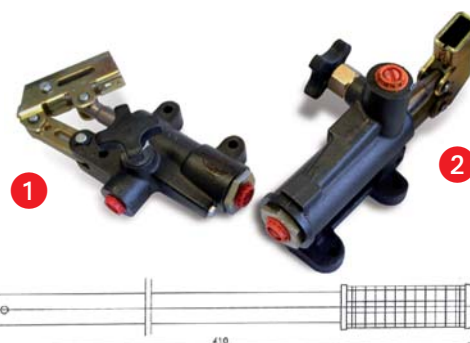
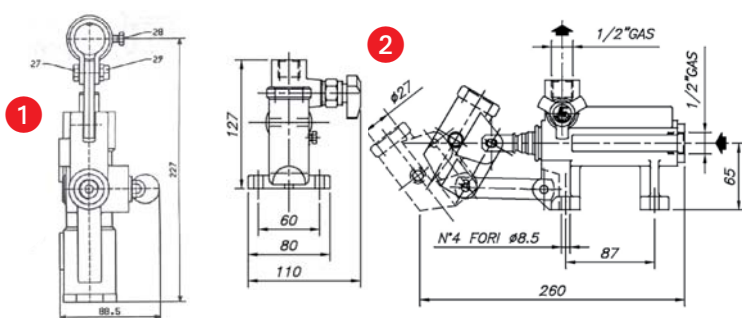

CENTRALES AVEC DISTRIBUTION POUR LAME À NEIGE



- Position flottante.
- Pilotage de la cabine.
- Simplicité du montage.



Composition

- Centrale avec distribution.
- Boîtier de commande.

Kits pour lames à neige
Voir page 24



Tension continue Volts	12 VCC		24 VCC	
Capot de protection	Sans	Avec	Sans	Avec
Type de distribution	Référence	Référence	Référence	Référence
1 SE flottant	-	GH11LN1202	-	GH11LN2402
1 DE flottant	GH11LN1203	GH11LN1204	GH11LN2403	GH11LN2404
2 DE dont 1 flottant	GH11LN1205	GH11LN1206	GH11LN2405	GH11LN2406
3 DE dont 1 flottant	GH11LN1207	GH11LN1208	GH11LN2407	GH11LN2408

GROUPES BENNAGE CAMION GH10

Alimentation autonome d'un vérin simple effet (ex : camion-benne).

Applications

- Pour les rampes de chargement, hayon ou benne basculante sur utilitaire ou camion.
- Groupe hydraulique avec moteur électrique à courant continu et commandé à distance à l'aide d'un boîtier déconnectable.
- Économique et facile d'adaptation.
- Fonctionne avec des vérins simple effet.

Tension	Référence avec capot de protection
12	GH10RDC12CV2
24	GH10RDC24CV2



Composition

Un groupe hydraulique compact comprenant :

- Moteur électrique livré avec relais de démarrage câblé et capot de protection (12V ou 24V - 2,2 kW).
- Support de fixation en tôle.
- Réservoir 8 l. en plastique translucide (pas de corrosion, niveau de remplissage visible de l'extérieur).
- Limiteur de pression réglable (90 à 210 bar).
- Pompe cylindrique 1,6 cm³/tr.
- Electrovanne de descente 12 ou 24V, sortie 3/8" G.
- Boîtier de commande montée / descente avec connecteur Deutsch.



Équipements poids-lourds
Voir page 43



CENTRALES HYDRAULIQUES GH11

Applications

- Industriel, mobile.
- Puissance : 0,25 à 4kW.
- Débit : 1,2 l/min à 14,7 l/min.
- Motorisation : 12 / 24VCC, 220V mono, 220 / 380V triphasé.
- Entraînement poulie possible (nous consulter).
- Armoire ou boîtier de commande (nous consulter).



- Compact.
- Modulaire.
- Distribution multiple.
- Livré clé en main.
- Facile à intégrer



**ETUDE
GRATUITE
Définition
Chiffage
Délai**

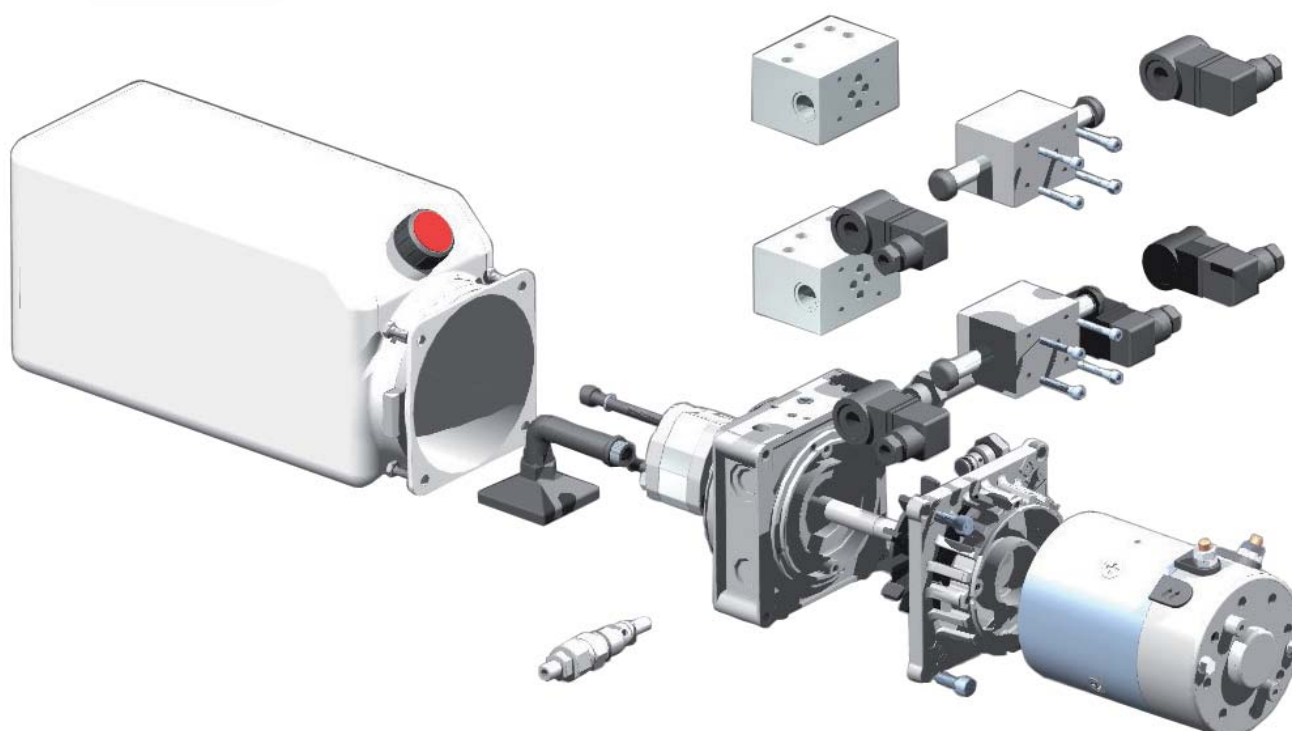

CENTRALES HYDRAULIQUES GH11 (suite)

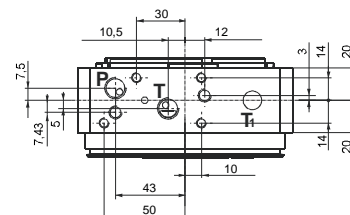
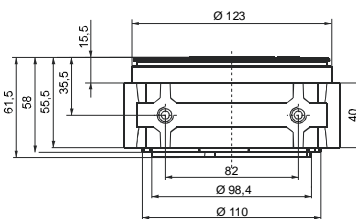
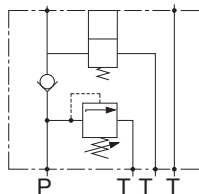

1 Corps

Tarage (bar)	Références des corps	
	Standard	Pour valves 4/3, 4/2
10 à 60	CUAGH1A	CU4GH1A
20 à 180	CUAGH1B	CU4GH1B
35 à 280	CUAGH1C	CU4GH1C

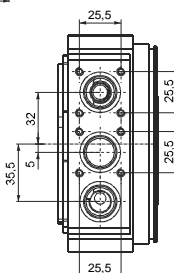
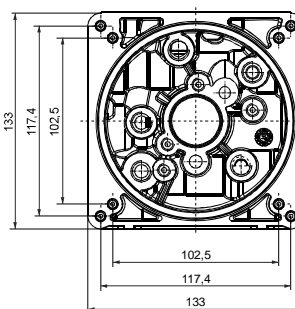
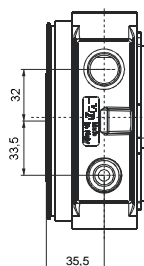

2 Pompes

Cylindrée (cm³/tr)	Débit indicatif à 1500 tr/min (l/min)	Pression de service (bar)	Pression de pointe (bar)	Référence	Longueur N (mm)
0,8	1,2	210	250	HYPG08	35,8
1,1	1,6	210	250	HYPG11	36,8
1,3	2,0	210	250	HYPG13	37,8
1,6	2,4	210	250	HYPG16	38,8
2,1	3,1	210	250	HYPG21	40,3
2,6	3,9	210	250	HYPG26	42,3
3,2	4,8	190	230	HYPG32	43,8
3,7	5,5	190	230	HYPG37	45,8
4,2	6,3	190	230	HYPG42	47,3
4,8	7,2	170	210	HYPG49	49,3
5,8	8,7	170	210	HYPG60	51,3
7,9	11,3	160	200	HYPG79	88,0
9,8	14,7	130	170	HYPG98	95,0

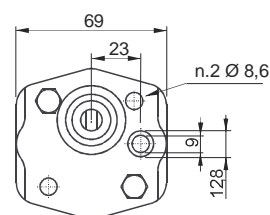
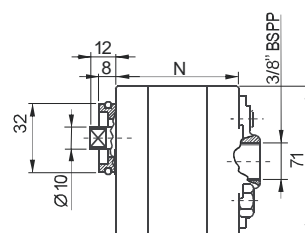









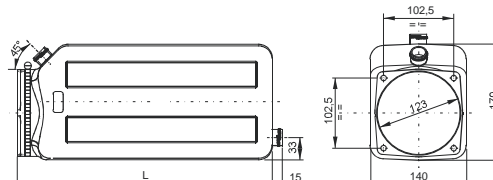

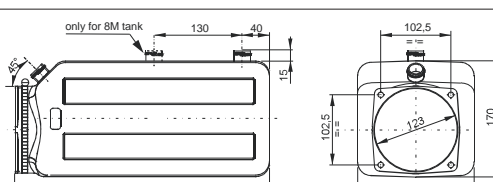

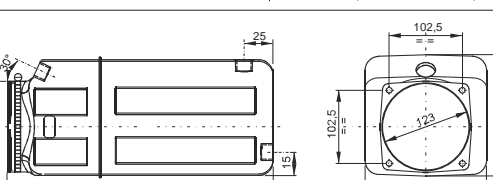
3 Réservoirs

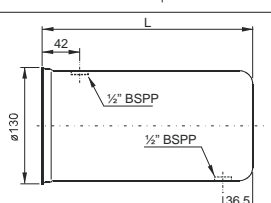
Type	Volume nominal (L)	Volume utile (L)	Référence	A (mm)	Dimensions
Réservoirs verticaux acier	4,2	3,0	REV03HY	98	
	10,4	8,0	REV08HY	133	
	18,5	15,0	REV15HY	237	
	20,8	20,0	REV20HY	293	
	33,5	30,0	REV30HY	423	

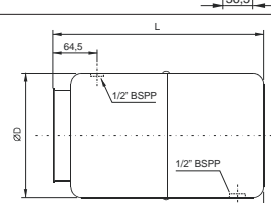
CENTRALES HYDRAULIQUES GH11 (suite)

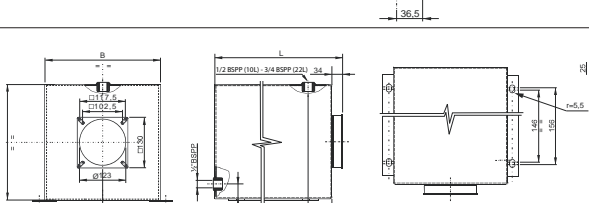
3 Réservoirs (suite)

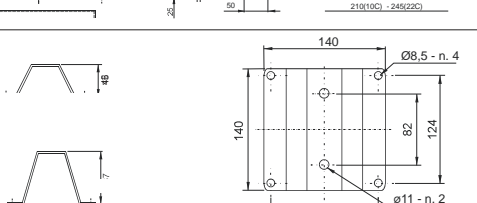





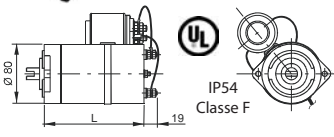

Type	Volume nominal (L)	Volume utile (L)	Référence	(mm)	Dimensions	
Réservoirs horizontaux plastiques	2,4	1,5	REH01PHY	L = 135		
	4,4	3,0	REH03PHY	L = 250		
	6,2	6,0	REH05PHY	L = 350		
	8,1	8,0	REH08PHY	L = 375		
	12,6	12,0	REH12PHY	L = 450		
Réservoirs horizontaux aciers	1,8	1,5	REC01HY	L = 150		
	2,8	2,5	REC02HY	L = 235		
	6,5	5,0	REC05HY	L = 300 Ø = 180		
	10,0	8,4	REC10HY	L = 262 Ø = 220		
	12,6	12,0	REC012HY	L = 380 Ø = 220		
	10,0	9,6	REH10HY	L = 330 B = 185		
	22,0	20,6	REH22HY	L = 470 B = 223		
			SMC1HY			
			SMC2HY			

Type	Volume utile (L)	Référence	A (mm)	B (mm)	C (mm)	D (mm)	E (mm)	F (mm)	G (mm)	H (mm)	Dimensions
Réservoirs verticaux acier	30	RE30GH11	270	450	350	220	350	6	225	135	 
	50	RE50GH11	450	450	350	400	350	6	150	150	
	80	RE80GH11	700	450	350	650	350	6	150	150	
	100	RE100GH11	900	450	350	850	350	6	150	150	

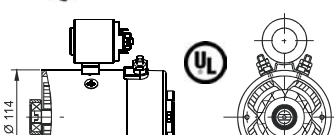
CENTRALES HYDRAULIQUES GH11 (suite)

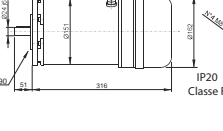

- Tous les moteurs à courant continu sont équipés de sondes de protection thermiques.

Tension (V)	Puissance (W)	Ventilé	Référence	Dimensions	L (mm)	Temps de fonctionnement maxi (minute)	Facteur de marche (%)	Accouplém.	Référence relais de démarrage + kit de montage	Repère courbe
12	150	Non	M120150HY	 	108	25	50	AC5HY	REL12150HY + KREL80	1
24	150	Non	M240150HY		108	25	50	AC5HY	REL24150H + KREL80	2
12	500	Non	M120500HY		139	5	17	AC5HY	REL12150H + KREL80	3
24	500	Non	M240500HY		139	5	17	AC5HY	REL24150H + KREL80	4
12	800	Non	M120800HY		139	4	10	AC5HY	REL12150HY + KREL80	5
24	800	Non	M240800HY	 	139	4	10	AC5HY	REL24150HY + KREL80	6
12	1600	Non	M121600HY	 	-	5	10	AC6HY	REL12150HY + KREL114	7
12	2100	Non	M122100HY		-	4	12	AC6HY	REL12150HY + KREL114	8
24	2200	Non	M242200HY		-	2,5	10	AC6HY	REL24150HY + KREL114	9
12	2400	Oui	M122400VHY	 	-	4	7,5	AC6HY	REL12200HY	10
24	3000	Oui	M243000VHY		-	4	7,5	AC6HY	REL24200HY	NC
12	2500	Oui	M122500VHDHY	 	-	16	Voir courbes	AC3HY	REL12200HY	NC
24	3000	Oui	M243000VHDHY		-	16	Voir courbes	AC3HY	REL24200HY	NC
24	4000	Oui	M244000VHDHY		-	10	Voir courbes	AC3HY	REL24200HY	NC

Dimensions de l'accouplement AC3HY voir page ...

CENTRALES HYDRAULIQUES GH11 (suite)

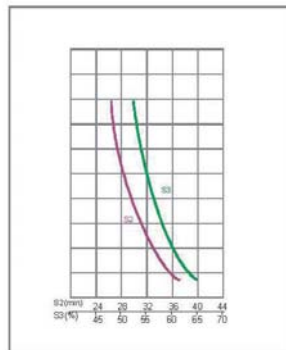
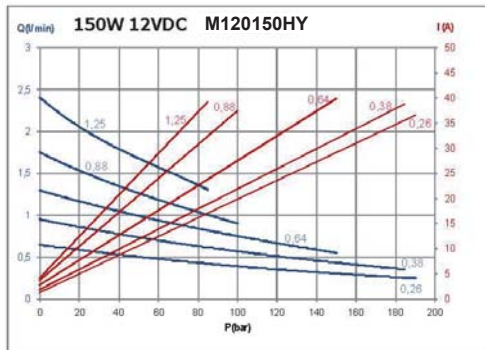

1

2

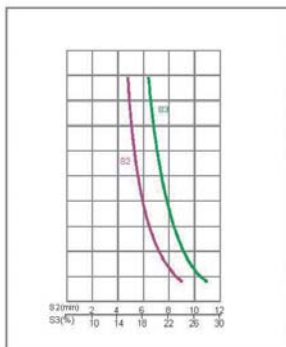
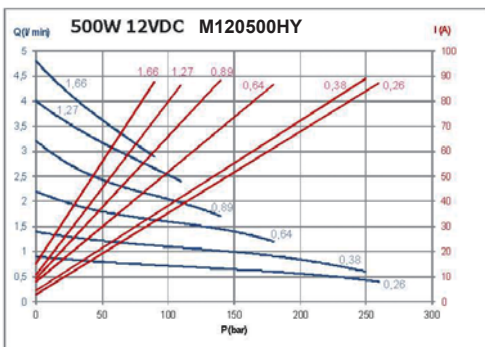
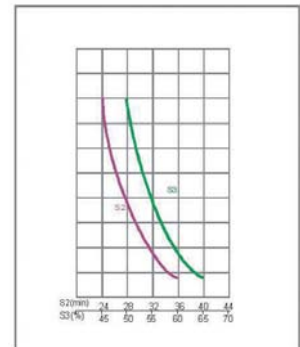
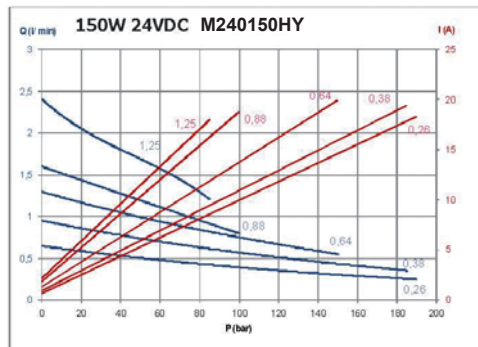

3

4

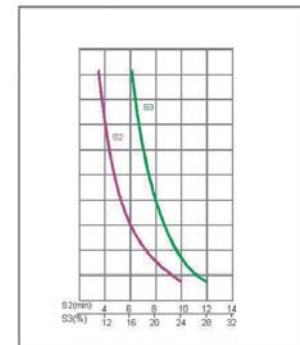
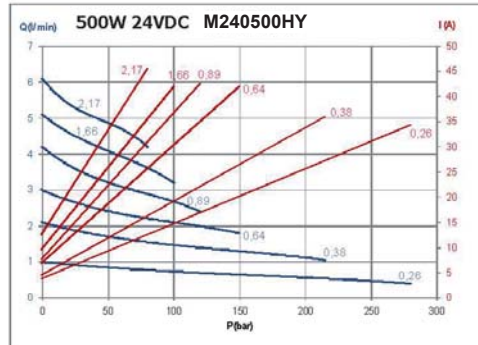

5

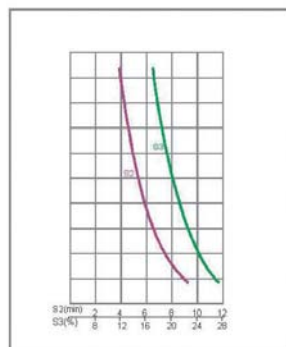
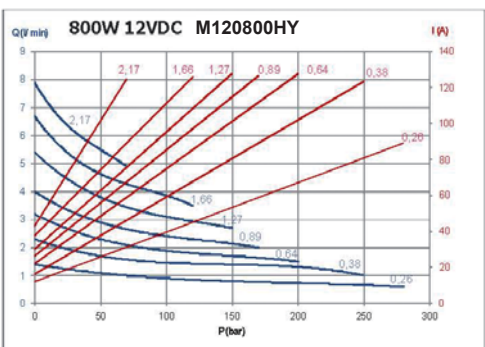

CENTRALES HYDRAULIQUES GH11 (suite)

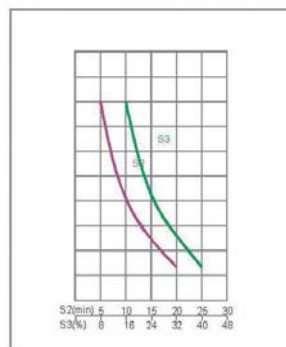
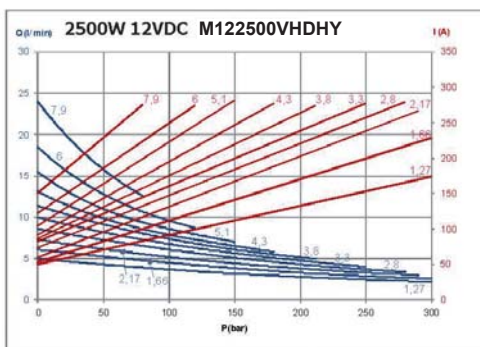
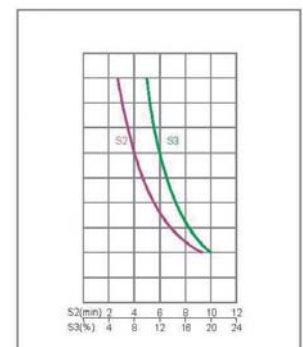
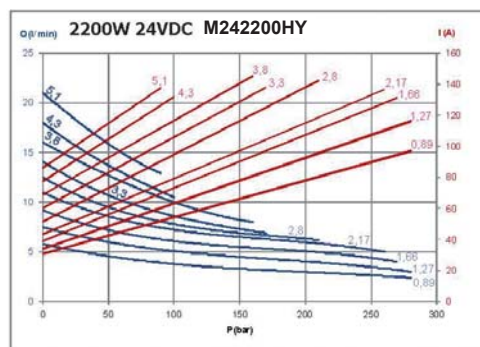
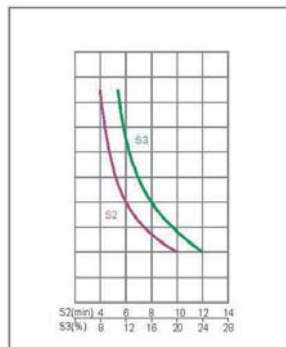
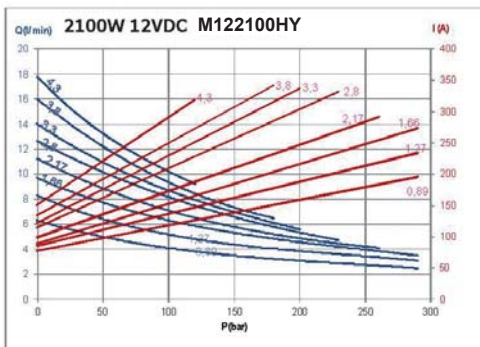
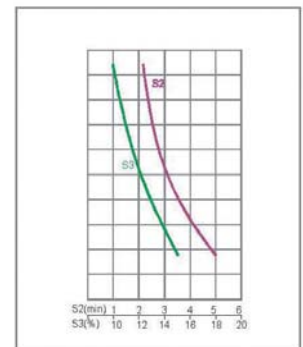
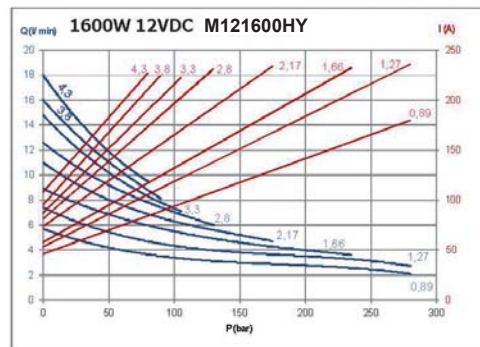
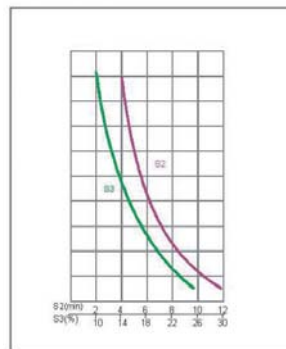
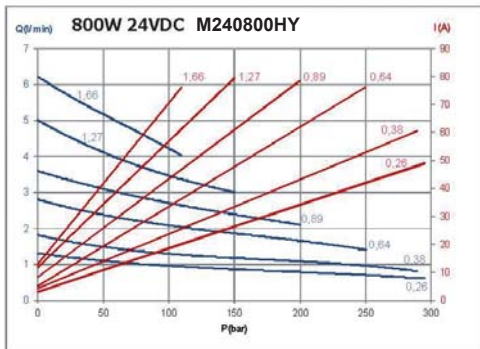

Autres
courbes
Nous
consulter

CENTRALES HYDRAULIQUES GH11 [suite]

4 Moteurs électriques à courant alternatif, accouplements et poulie

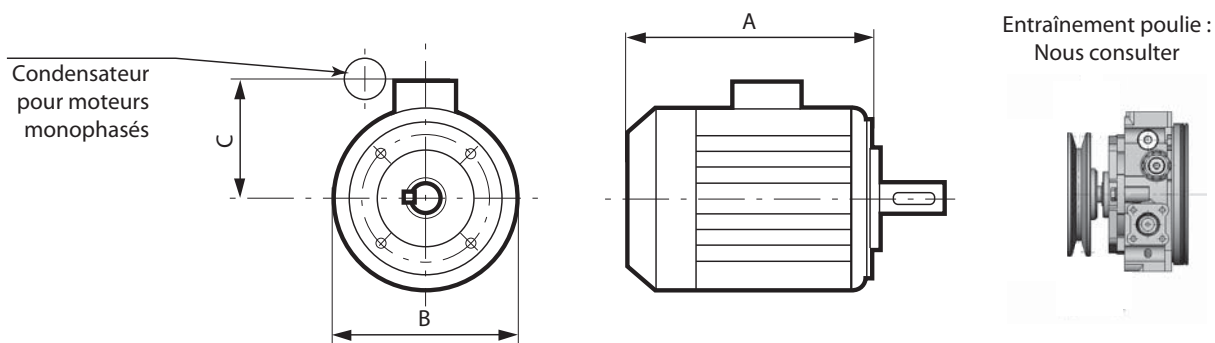

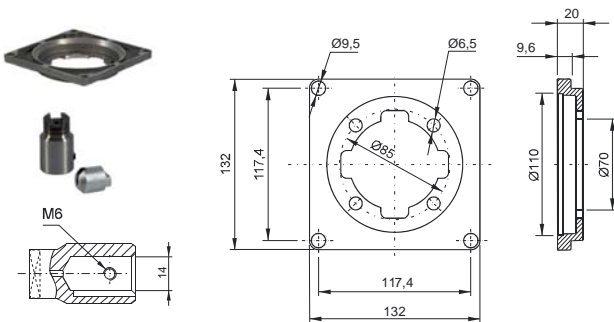
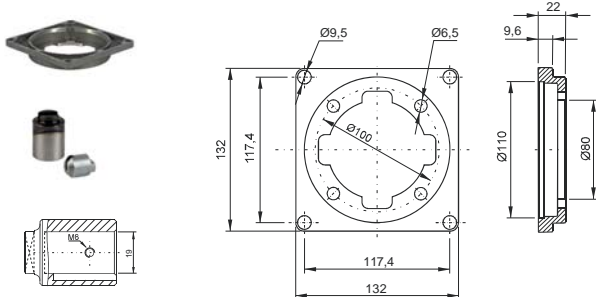
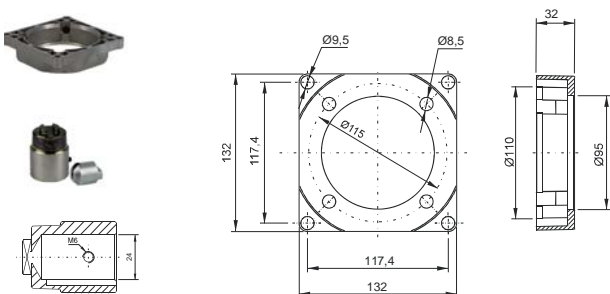
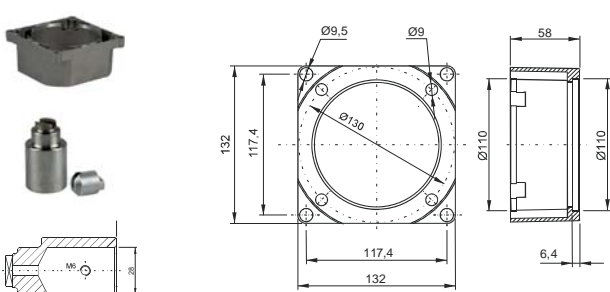







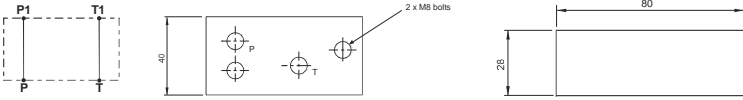

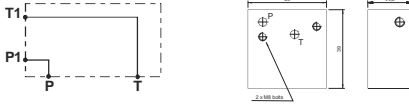

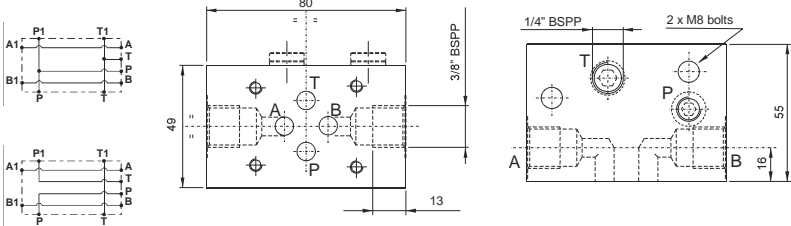
P (kW)	Moteur	Autre marque			Référence et plans Accouplement		
		Référence	A (mm)	B (mm)		C (mm)	
0,25	Monophasé	M025B14220S	210	145	123	AC1	
0,25	Triphasé	M025B14380S	210	145	117		
0,37	Monophasé	M037B14220S	210	145	123		
0,37	Triphasé	M037B14380S	210	145	117		
0,55	Monophasé	M055B14220S	250	165	147	AC2	
0,55	Triphasé	M055B14380S	250	165	137		
0,75	Monophasé	M075B14220S	250	165	147		
0,75	Triphasé	M075B14380S	250	165	137		
1,1	Monophasé	M11B14220S	280	185	155	AC3	
1,1	Triphasé	M11B14380S	260	185	145		
1,5	Monophasé	M15B14220S	310	185	155		
1,5	Triphasé	M15B14380S	285	185	145		
2,2	Monophasé	M22B14220S	325	205	165	AC4	
2,2	Triphasé	M22B14380S	305	205	152		
3	Triphasé	M3B14380S	305	205	152		
4	Triphasé	M4B14380S	335	230	180		

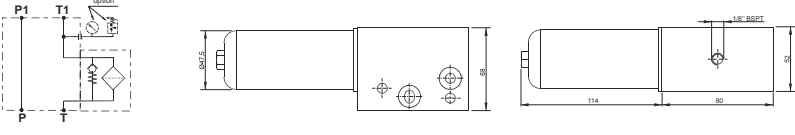
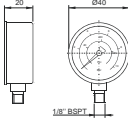

CENTRALES HYDRAULIQUES GH11 (suite)

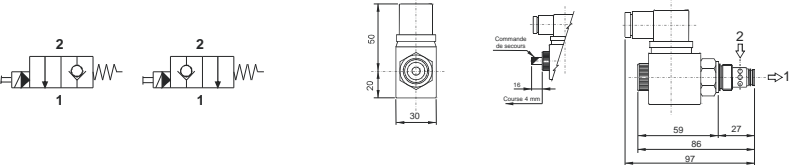
5 Embases et modules fonctions

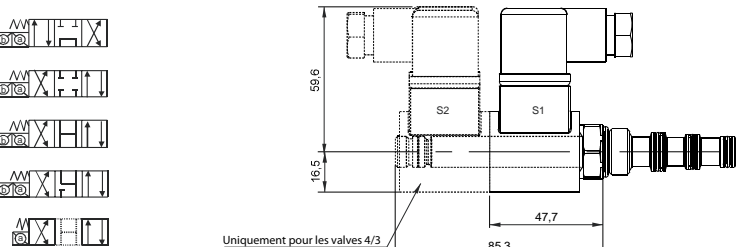
Références	Modules de distribution + options	Dimensions
M01HY	Entretoise 	
M04HY	Embase de renvoi à 90° coté moteur 	
M03PHY	Embase modulaire parallèle pour CETOP3 	
M03SHY	Embase modulaire série pour CETOP3	
PMGH1HY	Pompe manuelle 8,8cc 210 bar 	
F20GH1HY	Filtre retour 15 µ 20 l/min max. 	
ICF20GH1	Indicateur de colmatage visuel pour filtre F20GH1HY	
C20GH1HY	Cartouche de recharge pour filtre F20GH1HY	
CNFCSHY	Électrovanne à clapet 2 voies à visser dans le corps (Tension à définir) 	
CNOCSHY		
FD2HY	Régulateur de débit de descente 2 l/min	
FD4HY	Régulateur de débit de descente 4 l/min	
FD6HY	Régulateur de débit de descente 6 l/min	
PA014CARHY	Prise de pression 1/4 BSP avec clapet anti-retour	
RA014HY	Retour auxiliaire 1/4 BSP	
E4GC00000HY	Électrovanne à tiroir 4 voies à visser dans le corps CU4GH1 (Tension à définir) 	
E4LC00000HY		
E4KC00000HY		
E4JC00000HY		
E4RC00000HY		

CENTRALES HYDRAULIQUES GH14



- Modulaire : un ensemble de composants assurant une multitude de combinaisons.
- Compact : intégration de la pompe dans le réservoir.
- Performance : débit et puissance plus importants par rapport au modèle GH11 (7,5 KW).

**ETUDE
GRATUITE
Définition
Chiffrage
Délai**

Applications

- Manutention.
- Industrie.
- Agro-alimentaire.

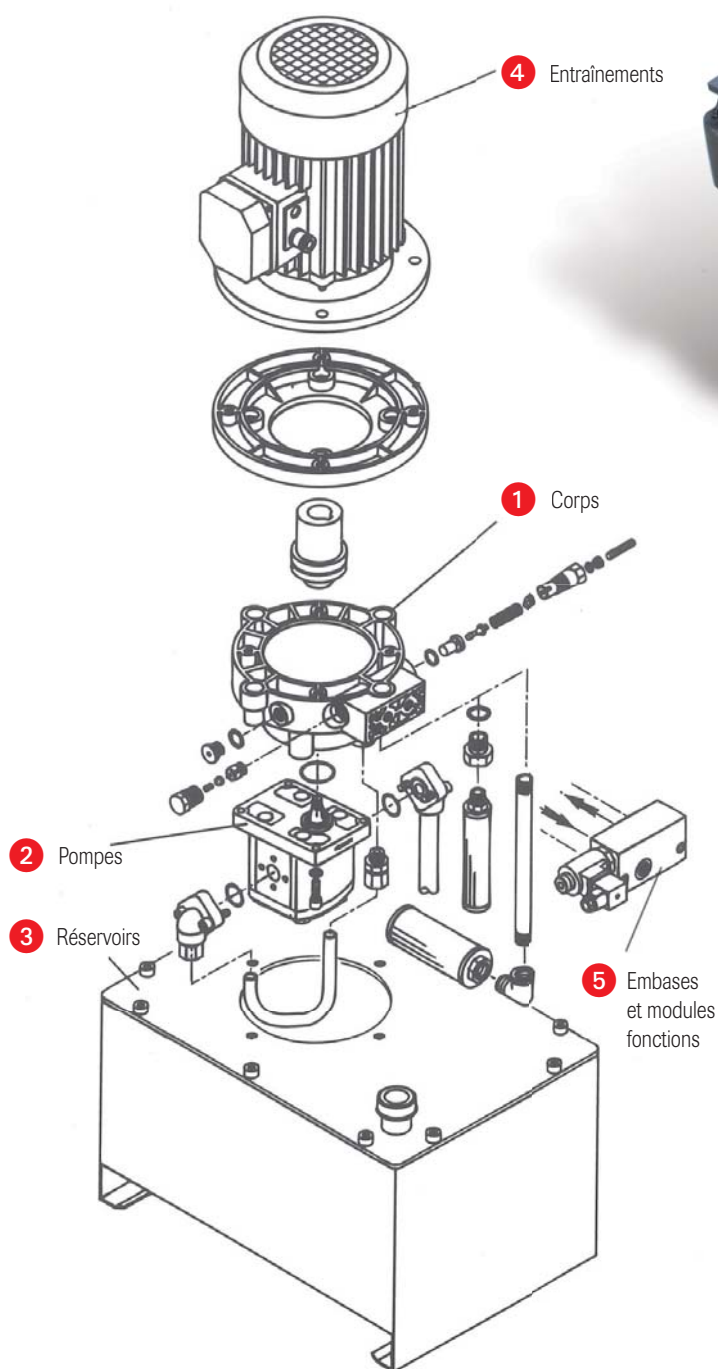

**Distribution
CETOP 3 et 5
Voir pages
178-179**



CENTRALES HYDRAULIQUES GH14 (suite)

1 Corps

Tarage (bar)	Référence
5 à 40	C11GH14A
20 à 80	C11GH14B
50 à 220	C11GH14C

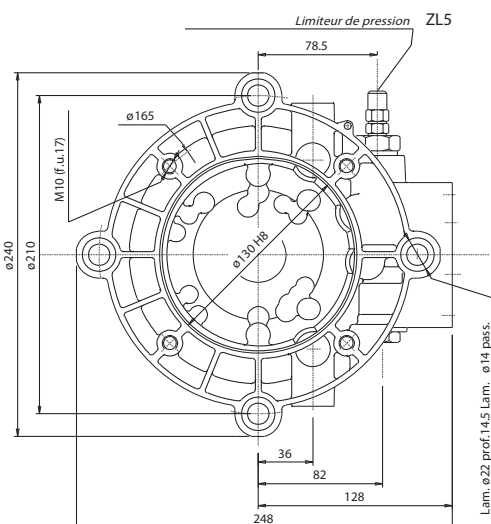
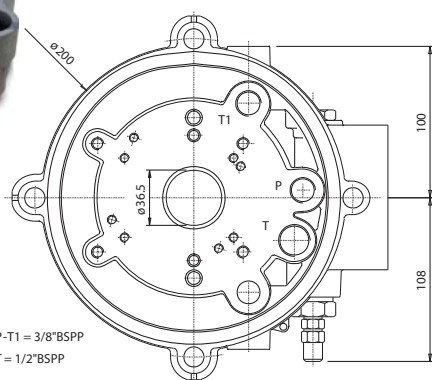
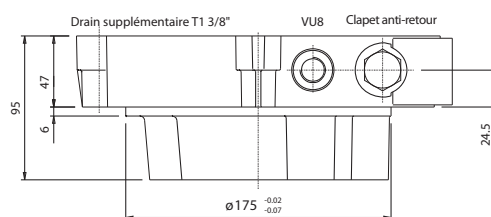
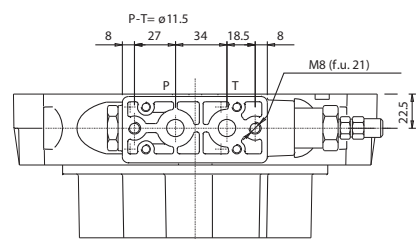

2 Pompes

Cylindrée (cm³/tr)	Débit indicatif à 1500 tr/min (l/min)	Pression de service (bar)	Pression de pointe (bar)	A	B max.	Aspiration			Refoulement			Référence
						C	D	E	C	D	E	
3,9	5,8	250	280	42,5	80	13,5	30	M 6	13,5	30	M 6	P204D18BBS
6	9	250	280	42,5	80	13,5	30	M 6	13,5	30	M 6	P206D18BBS
8,4	12,6	250	280	42,5	80	13,5	30	M 6	13,5	30	M 6	P208D18BBS
10,8	16,2	250	280	47	20	40	8	M 6	13,5	30	M 6	P211D18BBS
14,4	21,6	250	280	48	91,1	20	40	M 8	13,5	30	M 6	P214D18BCS
16,8	25,2	250	280	48,7	92,3	20	40	M 8	13,5	30	M 6	P217D18BCS
19,2	28,8	210	230	50,2	95,4	20	40	M 8	13,5	30	M 6	P219D18BCS

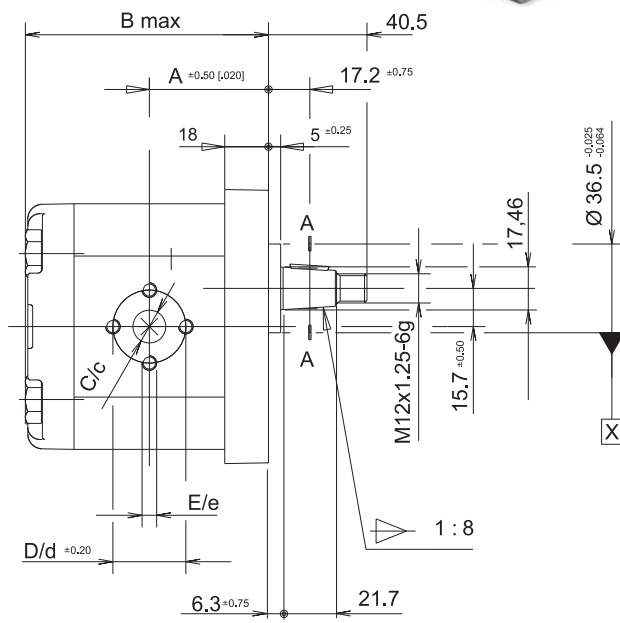
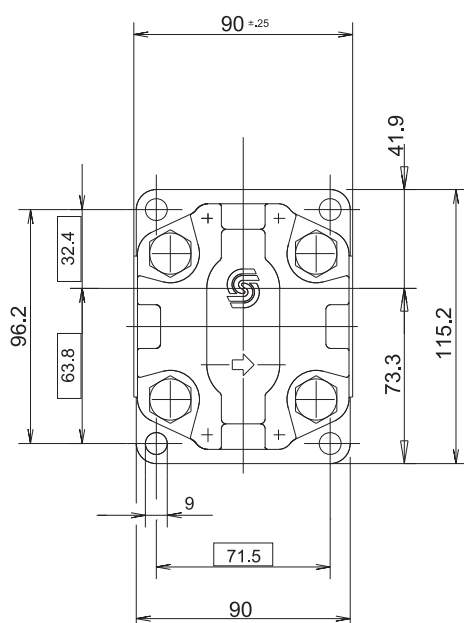

CENTRALES HYDRAULIQUES GH14 (suite)

3 Réservoirs

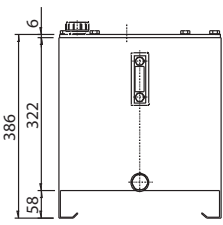
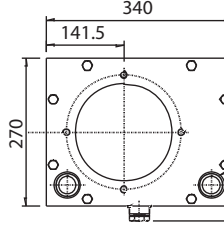
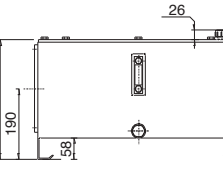
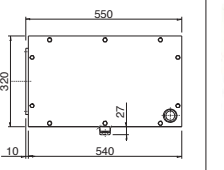



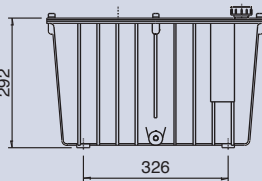
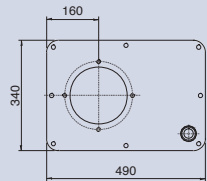
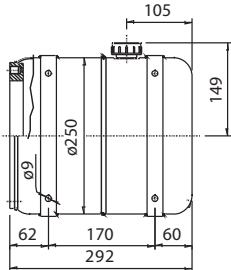
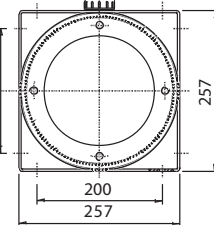
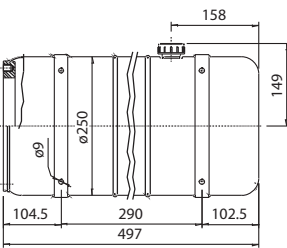
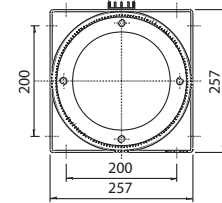

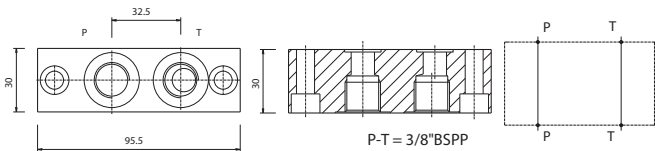

Type	Volume nominal (L)	Volume utile (L)	Référence	Dimensions	
Réservoirs verticaux acier	30	22	RE30GH14		
	45	32	RE45GH14H		

Type	Volume utile (L)	Référence	Longueur (mm)	Largeur (mm)	Hauteur (mm)	Orif. de vidange (BSP)	Dimensions
Réservoirs verticaux acier	50	RE50GH14	450	450	460	1" 1/4 + 1/2	
	80	RE80GH14	700	450	460	1" 1/4 + 1/2	
	100	RE100GH14	900	450	460	1" 1/4 + 1/2	

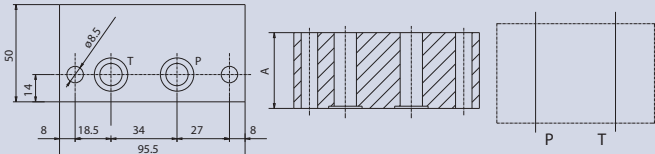
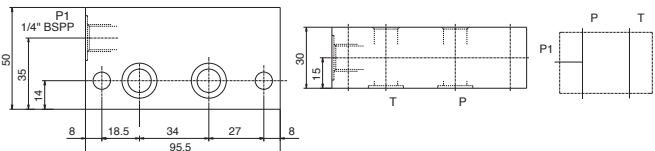
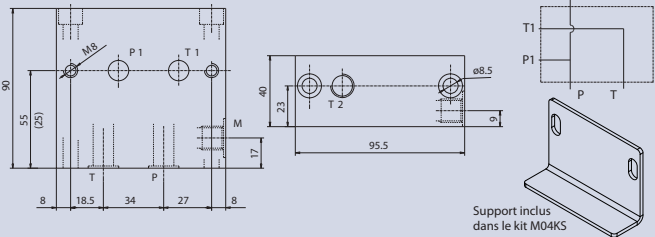
Type	Volume nominal (L)	Volume utile (L)	Référence	Dimensions	
Réservoir vertical aluminium	35	25	R5004 + R5014		
Réservoirs horizontaux cylindriques	12	10	REC12GH14		
	23	18	REC18GH14		

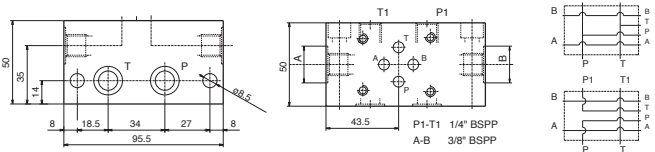
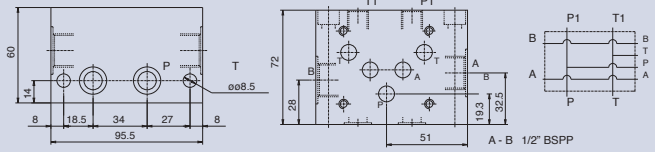
CENTRALES HYDRAULIQUES GH14 (suite)

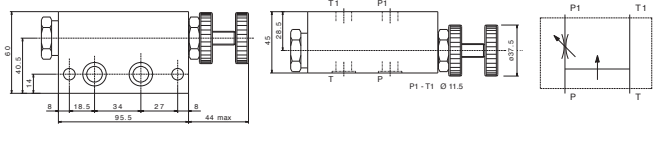
5 Embases et modules fonctions

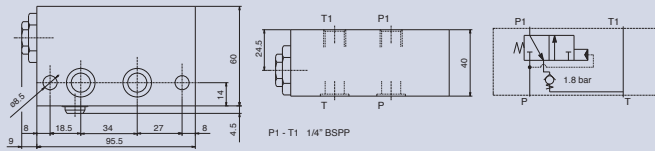
Modules de distribution + options	Références	Dimensions
Embase de sortie directe 3/8 BSP 	EPT38GH14	
Entretoise épaisseur A : 18 mm 	M09	
Entretoise épaisseur A : 39 mm	M01	
Entretoise épaisseur A : 69 mm	M02	
Entretoise épaisseur 30 mm + prise pression 1/4 BSP	M46	
Embase de renvoi à 90° coté moteur + prise pression 1/4 BSP	M04	
Embase de renvoi à 90° coté moteur + prise pression 1/4 BSP + support tôle	M04KS	
Embase modulaire parallèle pour CETOP 3 	M03	
Embase modulaire série pour CETOP 3	M011	
Embase modulaire parallèle pour CETOP 5	M05	
Embase modulaire diviseur de débit 2,5 à 25 l/min 	M31	
Module free-flow 	M72	

CENTRALES HYDRAULIQUES GH14 (suite)

5 Embases et modules fonctions (suite)

Modules de distribution + options	Références	Dimensions
Électrovanne de descente modulaire	M191	<p>Technical drawing of the M191 electrovalve. Dimensions: 50, 14, 8, 18.5, 34, 27, 8, 95.5, 69. Ports: T, P, 1/4 BSPP. Features: Vis d'urgence, T1, P1, CEB-NC-EM.</p>
<p>Bloc de distribution DE + clapet piloté double</p>	M55	<p>Technical drawing of the M55 distribution block. Dimensions: 80, 60.5, 30, 14, 8, 18.5, 34, 27, 8, 22.5, 95.5, 103. Ports: T, P, 1/4 BSPP. Features: A, B, T1, P1, A-B 1/4" BSPP, P1 - T1 1/4" BSPP.</p>
<p>Distribution manuelle empilable sans micro-switch</p>		<p>Technical drawing of the manual distribution unit. Dimensions: 36, 36, 36, 195, 175, 116, 72. Ports: B, Z, PT, Z, AB, Z, PT, Z, AB, Z, PT, Z.</p>
<p>Distribution manuelle empilable avec micro-switch</p>		
<p>Pompe manuelle 6cc</p>	PMGH11	<p>Technical drawing of the manual pump. Dimensions: 58, 13, 8, 18.5, 34, 27, 8, 95.5, 76.5, 60°, 150.0, 6.5, 38, 16.75. Ports: Asp., Man., M. Features: Cylindrée : 6 cc.</p>
<p>Filtre retour 20 µ</p>	F20GH11	<p>Technical drawing of the return filter. Dimensions: 80, 14, 8, 18.5, 34, 27, 12.5, 110. Ports: T, P, 1/4 BSPP. Features: FILTRAGGIO FILTRATION 20 micron, P, T, 1 bar.</p>
Cartouche de rechange pour filtre F20GH11	CF20GH11	

GROUPES HYDRAULIQUES MODULAIRES 1 À 3 DÉBITS INDÉPENDANTS



- Groupe sur mesure : plusieurs débits indépendants et distribution intégrée.
- Ergonomique : commande électrique à distance.
- Pratique : animation de 2 outils distincts.
- Disponibilité totale des fonctions hydrauliques du tracteur.

Applications

- Intercepts à dents ou à disques, tondeuse, entraînement de turbine, utilisation simultanée d'outils avant ou arrière.

**Entraînement de
plusieurs outils.**



**Groupe
personnalisés
Nous
consulter**

Caractéristiques

- Entraînement prise de force.
- Pompe multiplicateur simple, double ou triple.
- Pression et retour en push pull femelle.
- Filtration.
- Distribution manuelle ou électrique.
- Réservoir 80 litres.
- Refroidisseur ventilé en option.
- Encombrement : L x l x h = 693 mm x 570 mm x 983 à 1390 mm.
- Ensemble peint couleur noire mate.

Commande électrique	Débit (l/min)	Refroidisseur	Fixations 3 points	Référence
Non	1x31	Non	Non	GHV135R80
Non	1x40	Non	Non	GHV140
Non	1x49	Non	Non	GHV150
Non	1x62	Non	Non	GHV165
Non	1x90	Non	Non	GHV190
Oui	2x27	Non	Non	GHV225
Oui	2x41	Non	Non	GHV240
Oui	2x31	Non	Non	GHV230A
Non	1x40	Non	Oui	GHV140A
Non	2x31	Non	Oui	GHV230A
Non	3x20	Non	Oui	GHV320A
Oui	1x40	Non	Oui	GHV140AS12
Oui	2x31	Non	Oui	GHV230AS12
Oui	3x20	Non	Oui	GHV320AS12
Oui	2x31	Oui	Oui	GHV230AS12RHB30
Oui	3x20	Oui	Oui	GHV320AS12RHB30

COMPRESSEURS DE BENNAGE

Composition

- Réservoir.
- Clapet de sécurité.
- Vanne de décompression pour la descente :
 - > Commande par cordelette,
 - > Commande hydraulique simple effet.
- Pompe à pistons radiaux.
- Sortie en 1/2" G.
- Vitesse maxi 1000 tr/min.
- Non peint.

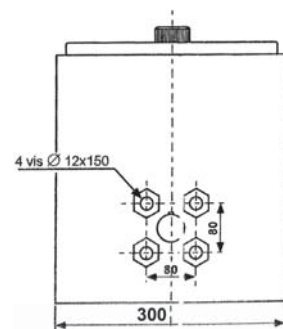
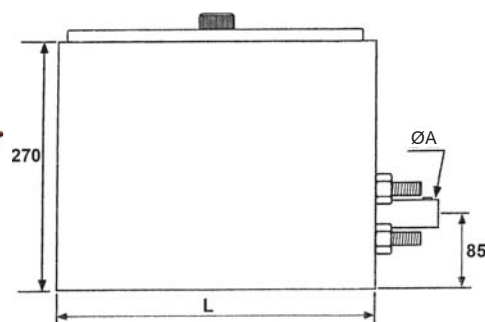

Capacité de la remorque (tonnes)	Commande de descente	Débit (l/min) à 1000 tr/min	Pression maximum (bar)	Dimension cote L	Capacité maximum (l)	Volume utile du réservoir (l)	Diam. A (mm)	Référence
10 à 16	Cordelette	44	450	500	38,88	34,6	25	CR0635L
	Hydraulique	44	450	500	38,88	34,6	25	CR0635LDH1
18 à 24	Cordelette	66	450	620	48,6	43,2	35	CR0945L
	Hydraulique	66	450	620	48,6	43,2	35	CR0945LDH1

KITS LAME À NEIGE STANDARDS AVEC CENTRALE



- Position flottante.
- Pilotage de la cabine.
- Simplicité du montage.

Composition

- Centrale avec distribution.
- Boîtier de commande inclus.

Nombre de fonctions	Avec capot de protection plastique	Référence 12VCC	Référence 24VCC
1 simple effet flottant	Non	GH11LN1201	GH11LN2401
1 simple effet flottant	Oui	GH11LN1202	GH11LN2402
1 double effet flottant	Non	GH11LN1203	GH11LN2403
1 double effet flottant	Oui	GH11LN1204	GH11LN2404
2 double effet dont 1 flottant	Non	GH11LN1205	GH11LN2405
2 double effet dont 1 flottant	Oui	GH11LN1206	GH11LN2406
3 double effet dont 1 flottant	Non	GH11LN1207	GH11LN2407
3 double effet dont 1 flottant	Oui	GH11LN1208	GH11LN2408

Groupe mobile
Nous consulter

Adaptation lame à
neige sur chargeuse :
nous consulter

CENTRALES DE QUAI DE CHARGEMENT

Applications

- Quais niveleurs, quais de chargement.
- Utilisables avec 2 vérins double effet ou 1 vérin double effet et 1 vérin simple effet.

Puissance	Référence
0,75 kW	CT102007LB
1,1 kW	CT102011LA

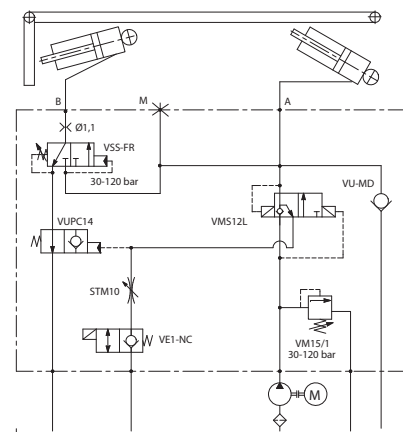
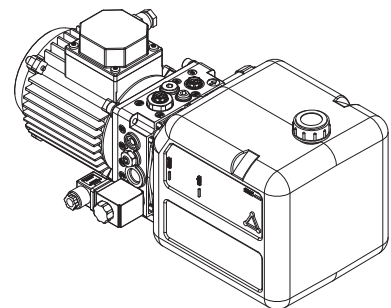
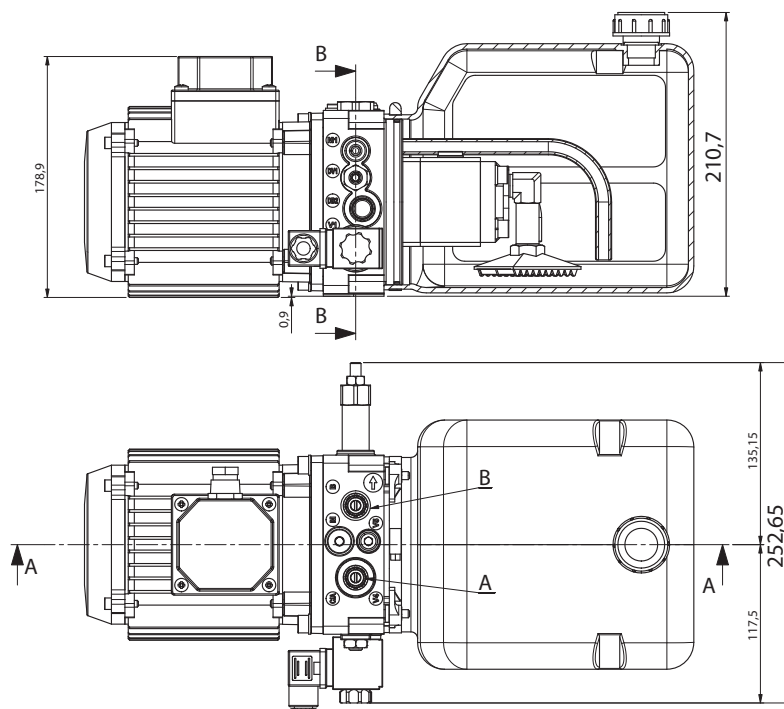

A-B-M : 1/4" BSP

RESTRICTEURS DE DÉBIT EN LIGNE

■ Restricteurs de débit unidirectionnels type RU

- Restricteur de débit direction A-B (débit libre dans le sens inverse).
- Pression d'ouverture : 0,5 bar.
- Pression de travail maximale : 350 bar.
- Mollette graduée pour un contrôle précis du débit.
- Vis de réglage située sur le côté de la mollette pour bloquer la valve en position.

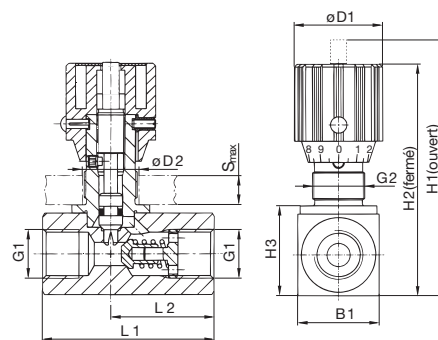

Débit Maxi (l/min)	Orifice (BSP)	Référence	Ecrin passe cloison	Dimensions (mm)										Poids (kg)
				G2	H1	H2	H3	B1	ØD1	ØD2	S(Max)	L1	L2	
20	1/4	RU7	2 x EPE11LSC	PG11	83,5	77,5	27	25	29	19	7	55	34	0,30
35	3/8	RU10	2 x EPE11LSC	PG11	90	83	32	30	29	19	7	65	41	0,45
60	1/2	RU13	2 x EPE16LSC	PG16	109,5	99,5	38	35	38	23	7	73	44	0,70
90	3/4	RU19	2 x EPE16LSC	PG16	128,5	118,5	48	45	38	23	7	88	57	1,26
150	1	RU25	2 x EPE16LSC	PG16	159	146	55	50	49	38	10	127	77	2,60



■ Restricteurs de débit unidirectionnels type RU_L

- Manchon externe pour un contrôle précis du débit.
- Bague moletée pour bloquer la valve en position.

Débit Maxi (l/min)	Pression max. (bar)	Référence	L (mm)	A (mm)	D (BSP)	CH (mm)	Poids (Kg)
12	350	RU7L	62	34	1/4	19	0,27
30	350	RU10L	72	40	3/8	24	0,43
45	310	RU13L	80	46	1/2	30	0,63
85	280	RU19L	100	54	3/4	36	1,05



Info technique
Variation
du débit en
fonction de
la pression
et de la
viscosité

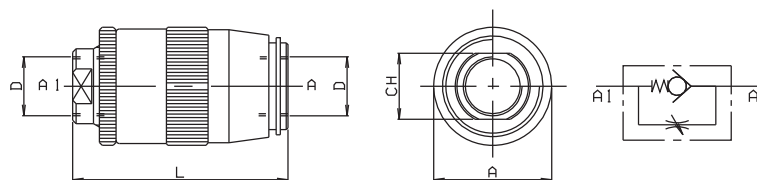

■ Restricteurs de débit bidirectionnels type RD

- Restricteur de débit dans les deux sens.
- Mollette graduée pour un contrôle précis du débit.
- Vis de réglage située sur le côté de la mollette pour bloquer la valve en position.
- Pression de travail maximale : 350 bar.

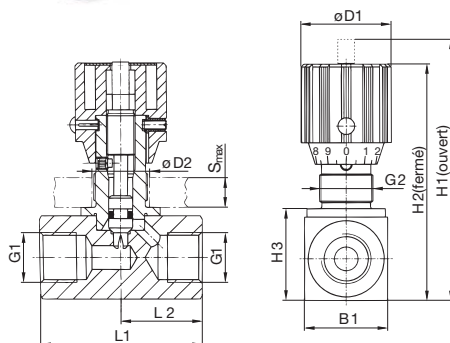

Débit Maxi (l/min)	Orifice (BSP)	Référence	Écrin passe cloison	Dimensions (mm)										Poids (kg)
				G2	H1	H2	H3	B1	ØD1	ØD2	S(Max)	L1	L2	
20	1/4	RD7	2 x EPE11LSC	PG11	83,5	77,5	27	25	29	19	7	48	24	0,25
35	3/8	RD10	2 x EPE11LSC	PG11	90	83	32	30	29	19	7	58	29	0,40
60	1/2	RD13	2 x EPE16LSC	PG16	109,5	99,5	38	35	38	23	7	68	34	0,60
90	3/4	RD19	2 x EPE16LSC	PG16	128,5	118,5	48	45	38	23	7	78	39	1,10
150	1	RD100	2 x EPE16LSC	PG16	159	146	55	50	49	38	10	108	54	2,40

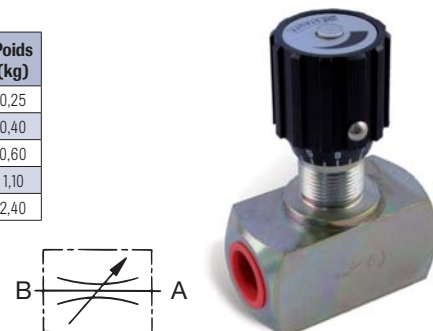

GICLEURS

**Temporisation d'un pilotage de circuit.
Restriction de débit bidirectionnel fixe.**

Désignation	Référence
Raccord nu 1/4 BSP	71060110
Gicleur Ø 0,8 mm	71060118
Gicleur Ø 2 mm	71060111



RÉGULATEURS DE DÉBIT EN LIGNE



- Pas de variation débit en fonction de la pression.
- **Encombrement réduit** : le plus compact du marché.
- **Indéréglable** : réglage interne.
- **Pression élevée** : 300 bar.
- **Précis** : plusieurs plages de réglages de 1 à 120 l/min.
- Réglage par nos soins sur demande.



Femelle / Femelle

Mâle / Femelle

Applications

- Blocage de charge (associée avec clapet parachute).
- Vitesse constante d'un vérin, quelque soit la charge.

Implantation R	L	L1	L2	Ch
1/4	66	66	12	19
3/8	70	70	12	22
1/2	80	82	14	27
3/4	100	94	16	32

Implantation R	Débit (l/min)	Référence type femelle	Référence type mâle
1/4	1 à 1,6	RDR0002VE1	RDR0002VE2
1/4	1,6 à 2,5	RDR0003VE1	RDR0003VE2
1/4	2,5 à 4	RDR0004VE1	RDR0004VE2
1/4	4,6 à 6,3	RDR0006VE1	RDR0006VE2
3/8	6,3 à 10	RDR0010VE1	RDR0010VE2
3/8	10 à 16	RDR0016VE1	RDR0016VE2
3/8	16 à 25	RDR0025VE1	RDR0025VE2
1/2	21 à 28	RDR0028VE1	RDR0028VE2
1/2	28 à 37	RDR0037VE1	RDR0037VE2
1/2	37 à 50	RDR0050VE1	RDR0050VE2
1/2	50 à 67	RDR0067VE1	RDR0067VE2
3/4	67 à 90	RDR0090VE1	RDR0090VE2
3/4	90 à 120	RDR00A2VE1	RDR00A2VE2
3/4	120 à 150	RDR00A5VE1	RDR00A5VE2

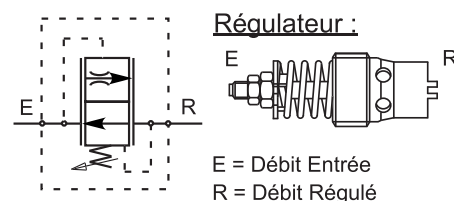

PERTE DE CHARGE : Dans le sens R vers E

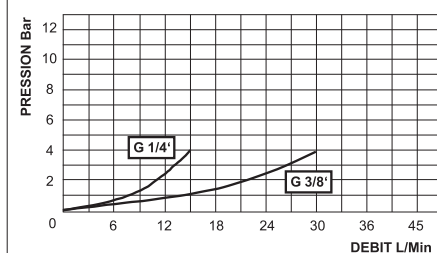

FEMELLE / FEMELLE

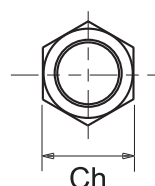
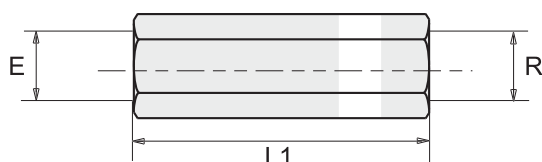

MALE / FEMELLE

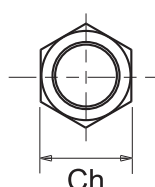
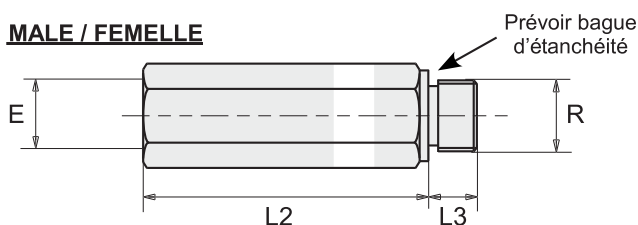

PERTE DE CHARGE : Dans le sens R vers E

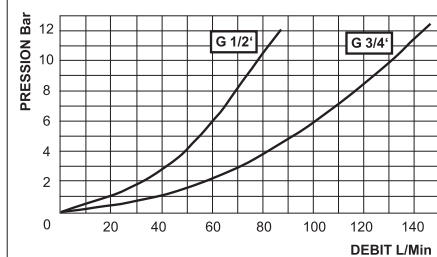

Zone fileté
intérieure

DIVISEURS 50/50



- Divise et cumule (synchronisation dans les 2 sens).

Applications

- Synchronisation de 2 vérins.
- Création de 2 circuits avec une seule pompe.

Caractéristiques

- Montage en ligne bidirectionnel.
- Division du débit 50 / 50.
- Température de travail : -20 à +70°C.
- Corps zingué bichromaté.

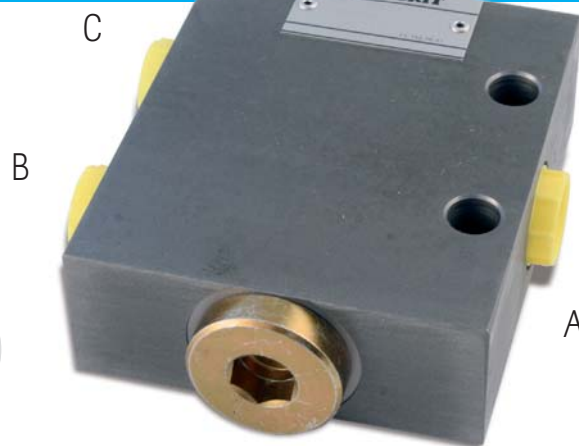

Débit minimum (l/min) sur entrée A	Débit maximum (l/min) sur entrée A	Référence	Implantations A, B, C (Gaz)	Pression maxi (bar)	Division	Précision	D	E	F	G	H	I	J	K
4	10	DDE0410BK0	1/4	350	50/50	5%	100	107,5	32	43,4	27,3	84	9,5	49
8	20	DDE0720BK0	3/8	350	50/50	5%	100	107,5	32	43,4	27,3	84	9,5	49
12	35	DDE1235BK0	3/8	350	50/50	5%	100	107,5	32	43,4	27,3	84	9,5	49
16	50	DDE1650BK0	3/8	350	50/50	5%	100	107,5	32	43,4	27,3	84	9,5	49
35	70	DDE3570BK0	1/2	350	50/50	5%	120	128	45	56	32	70	7,5	60
90	150	DDE90A5B001	A : 1" B, C : 3/4	210	50/50	5%	160	-	80	78	41	-	8	80

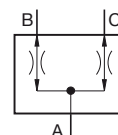
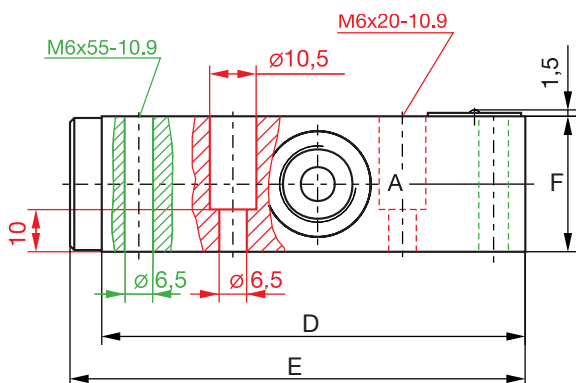

- Modèles 4-10, 8-20, 12-35, 16-50 litres/min
- Modèle 35-70 l/min

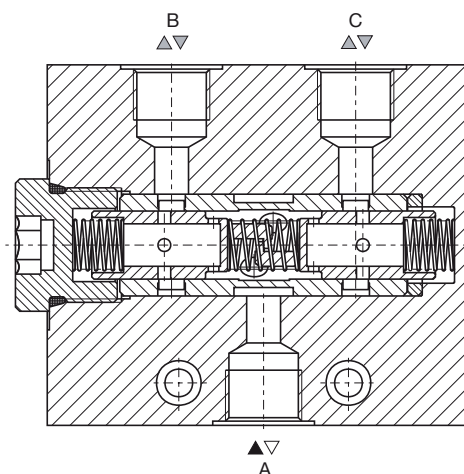
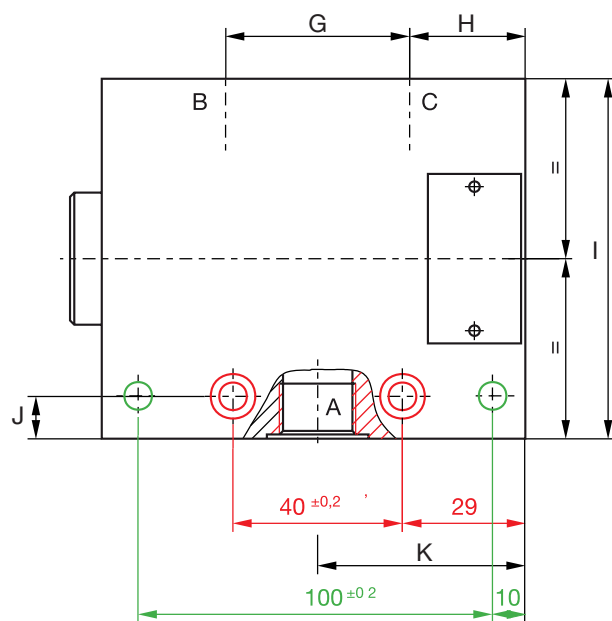

DIVISEURS DE DÉBIT RÉGLABLES 65 L/MIN MAXI

Ce diviseur permet un débit constant en A, peu importe les variations de pression.
Il divise le débit à l'entrée en un débit prioritaire constant réglable manuellement et un débit résiduel.
Le débit résiduel (B) peut être mis sous pression et être dirigé vers un deuxième récepteur.

Caractéristiques

- Corps zingué bichromaté.
- Mollette de réglage.
- Valve équipée de clapet anti-retour.
- Température de travail de -20°C à +70°C.



Débit réglé sur A (l/min)	Débit maxi en P (l/min)	Pression maxi (bar)	Pression ouverture clapet (bar)	Implantation		Référence
				A, B	P	
1 à 12	32	5 à 350	0.5	1/2	3/4	DD6512KGAR
1 à 25	65	5 à 350	0.5	1/2	3/4	DD6525KGAR
1 à 50	65	5 à 350	0.5	1/2	3/4	DD6550KGAR

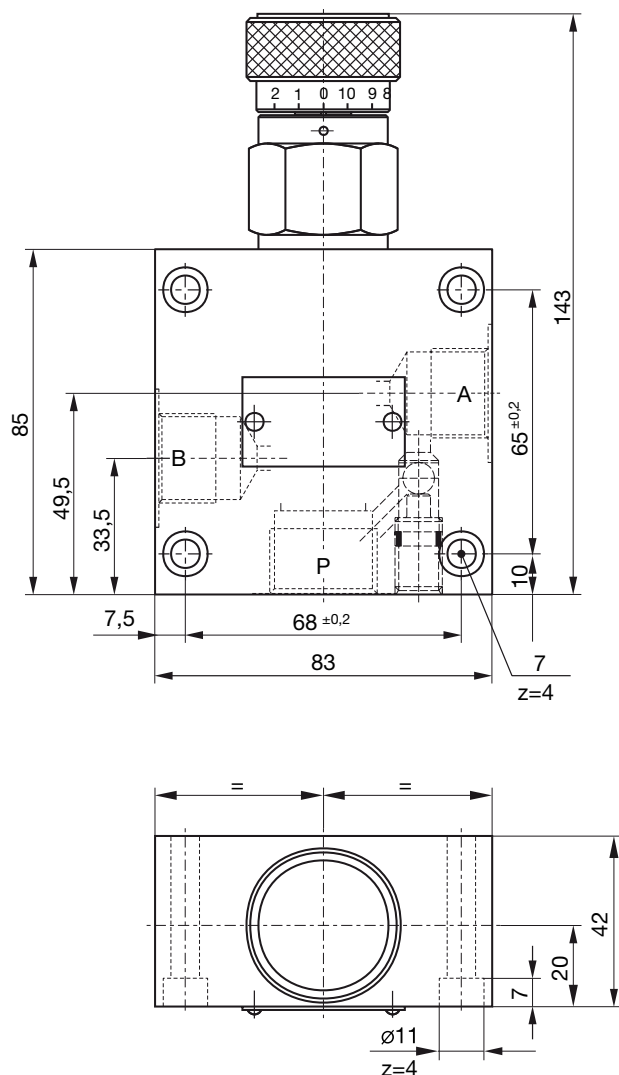
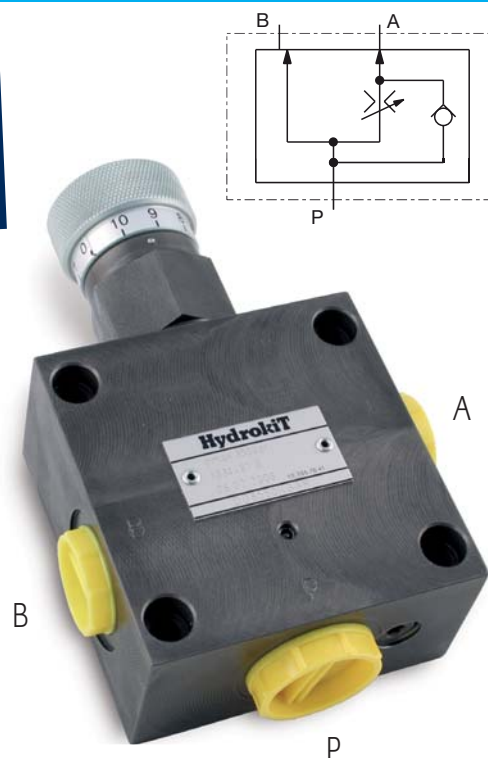

Débit en fonction de la position de la molette

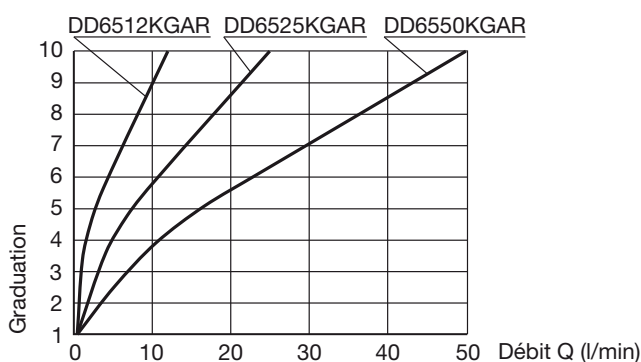

Δp -Q Courbe de performance du clapet anti-retour

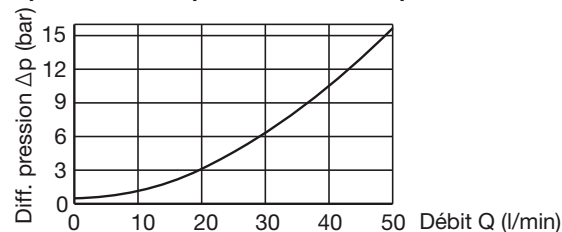

RÉGULATEURS DE DÉBIT 3 VOIES 65 L/MIN MAXI

Le régulateur de débit divise le débit à l'entrée en un débit prioritaire constant réglable manuellement et un débit résiduel.

Caractéristiques

- Le débit prioritaire (A) est protégé par un limiteur de pression.
- Le débit résiduel (R) doit être dirigé sans pression au réservoir.

Débit (l/min)	Débit maxi en P (l/min)	Pression de fonctionnement (bar)	Pression ouverture clapet (bar)	Implantations	Référence
1 à 25	65	5 à 350	0.5	A, R, P	RDL6525KG
1 à 50	65	5 à 350	0.5	A, R, P	RDL6550KG

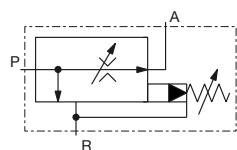

Débit en fonction de la position de la molette

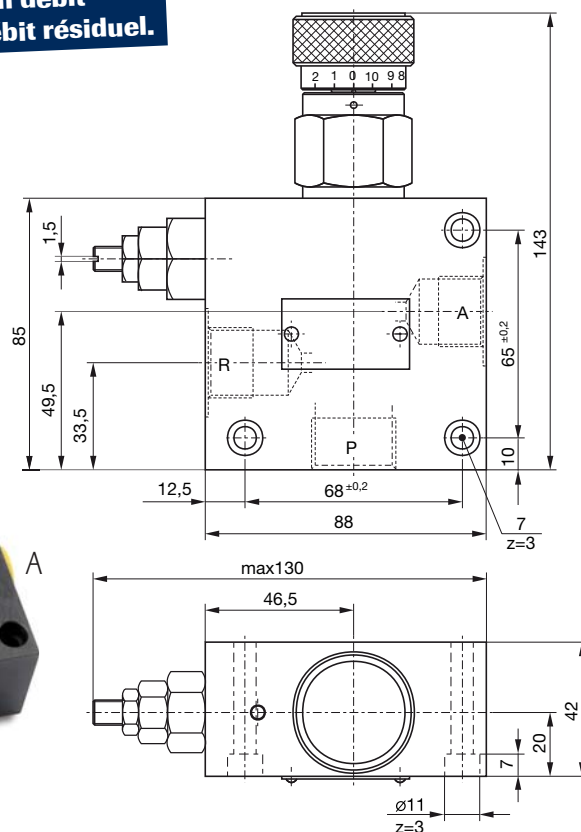
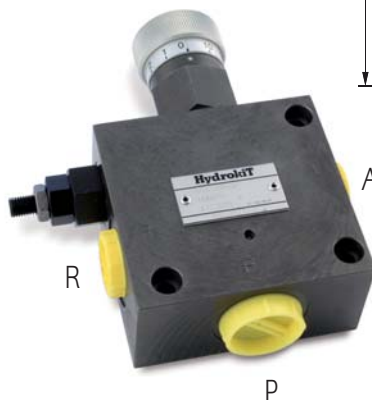
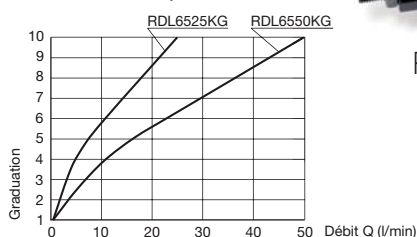

RÉGULATEURS DE DÉBIT 3 VOIES 50 ET 85 L/MIN



- Bon rapport qualité/prix.
- Corps en acier zingué.

Ce régulateur permet d'avoir un débit constant en P à un réglage donné, indépendamment de la pression ou du débit entrant dans la valve. Le débit résiduel doit être dirigé sans pression au réservoir (T).

Débit (l/min)	Débit maxi en P (l/min)	Pression de fonctionnement (bar)	Implantations P, T, E (Gaz)	Référence	L (mm)	L1 (mm)	L2 (mm)	L3 (mm)	L4 (mm)	H (mm)	H1 (mm)	S (mm)	Poids (Kg)
0 à 30	50	250	3/8	RDR5030MX1	90	116	25	32	20	90	35	35	2,170
0 à 50	85	250	1/2	RDR8550MX1	90	116	25	32	20	90	35	35	2,096

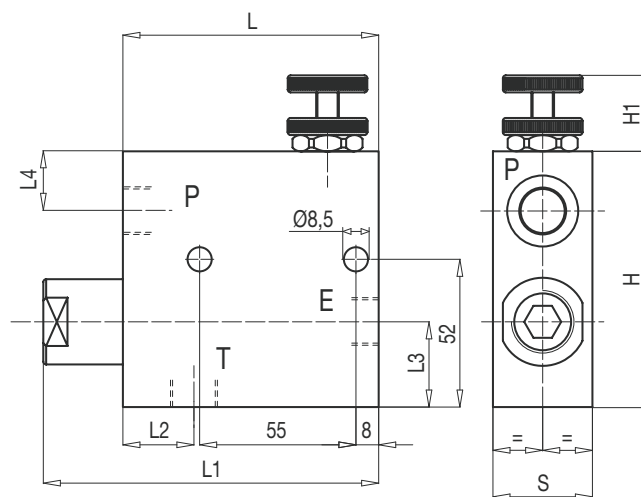
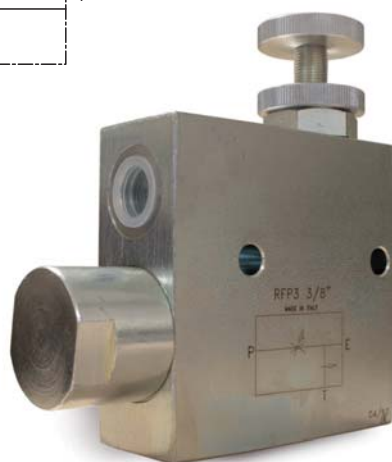
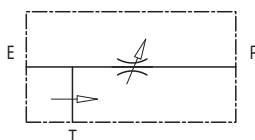

DIVISEURS DE DÉBIT 3 VOIES 150-250 L/MIN

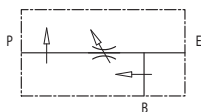

- Bon rapport qualité/prix.
- B n'est pas sensible aux variations de pression, mais il est soumis aux variation de débit.
- Corps en acier zingué.

Ce diviseur permet de garder le débit P constant à un réglage donné, indépendamment de la pression ou du débit entrant dans la valve. Le débit résiduel est conduit vers B et est disponible pour une autre fonction.

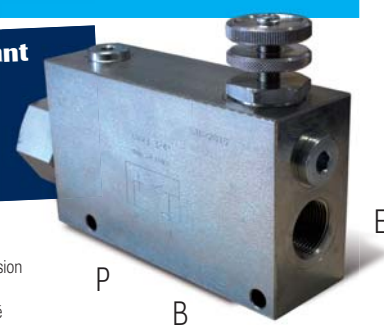

E : Entrée pression
B : Résiduel
P : Débit réglé

Débit réglé sur A (l/min)	Débit maxi en P (l/min)	Pression maxi (bar)	Implantations P, E, B	Référence	L (mm)	L1 (mm)	L2 (mm)	L3 (mm)	L4 (mm)	L5 (mm)	L6 (mm)	H (mm)	H1 (mm)	S (mm)	Poids (kg)	Repère
0 à 90	150	350	3/4	DDRA590MX1	155	190	67	44	45	135	8	90	35	50	2,40	1
0 à 150	250	210	1"	DDRB5A5MX1	150	205	39	80	70	133	114,5	135	35	60	4,00	2

1

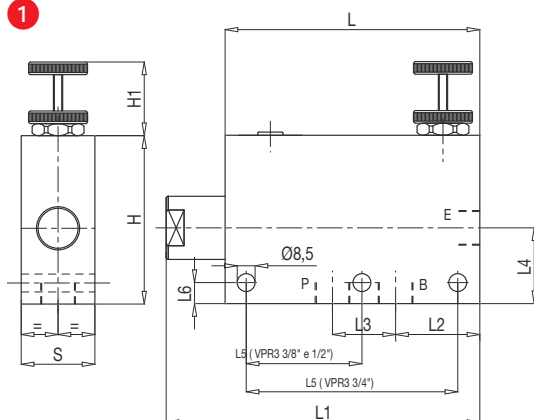

2

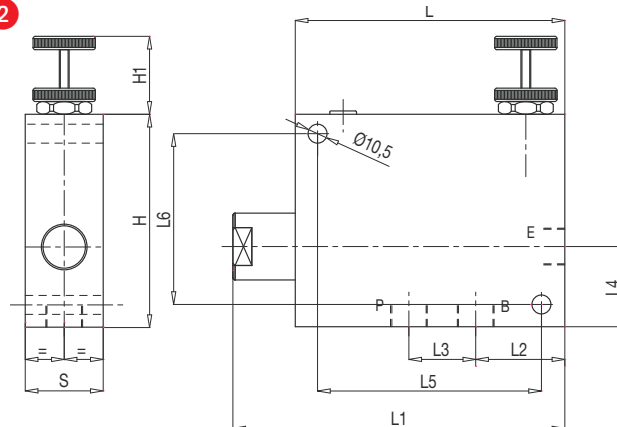

DIVISEURS DE DÉBIT VOLUMÉTRIQUES

Caractéristiques

- Avec ou sans rattrapage de fin de course.
- Température de -25 à 80 °C.

Couple de serrage

Désignation	Couple de serrage (daNm)
Gamme 35 litres	2,5
Gamme 85 litres	5,0

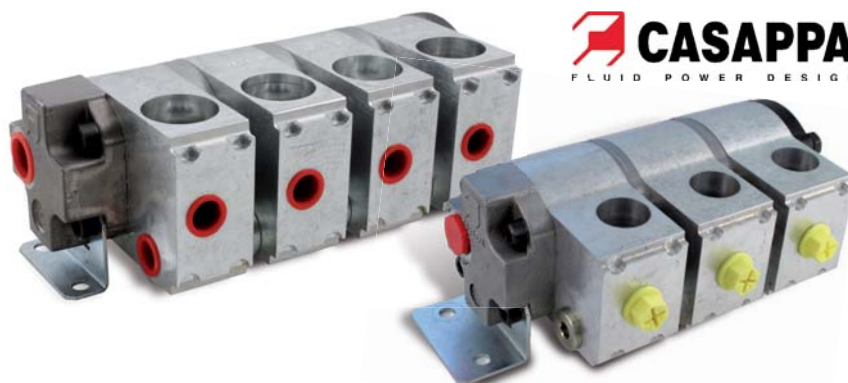

CASAPPA
FLUID POWER DESIGN

Exemple

Gamme	Cylindrée (cm³)	Débit maxi en entrée (l/min)	Débit par sections (l/min)		Pression max continue (bar)	Vitesse mini (tr/min)	Vitesse maxi (tr/min)	Orifices		
			Min	Max				Entrée	Sorties	Drain
Gamme 35 l/min	2	35	2,6	8,9	250	1250	4200	1/2	3/8	3/8
	3,15	35	3,97	13,2	250	1205	3990	1/2	3/8	3/8
	4	35	4,99	16,2	250	1175	3840	1/2	3/8	3/8
	5	35	6	19,5	250	1140	3680	1/2	3/8	3/8
	6,3	35	7,3	23,2	250	1100	3500	1/2	3/8	3/8
Gamme 80 l/min	4	80	6,17	20,2	250	1250	4100	3/4	1/2	1/2
	6,3	80	8,1	26,1	250	1235	3970	3/4	1/2	1/2
	8	80	10	31,6	250	1220	3850	3/4	1/2	1/2
	11,2	80	13,4	40,8	250	1200	3660	3/4	1/2	1/2
	14	80	17	50	250	1175	3460	3/4	1/2	1/2
	16	80	19,45	55,8	250	1160	3335	3/4	1/2	1/2
	20	80	23,8	65,7	250	1130	3125	3/4	1/2	1/2
	25	80	28,92	76,2	250	1100	2900	3/4	1/2	1/2
	31,5	80	34,8	87,4	250	1060	2660	3/4	1/2	1/2

DIVISEURS DE DÉBIT MOTORISÉS

Régule un débit hydraulique à distance à partir d'un boîtier de commande.

Applications

- Asservissement du débit selon la position du bouton, réglage précis.
- La valeur de la pression du débit d'entrée s'établit en fonction du récepteur le plus chargé.
- Diviseur et boîtier livrés câblés.

NOTA : Pour les équipements munis de pompes auto-régulatrices, il est nécessaire de boucher l'orifice B.

Caractéristiques

- Alimentation 12 ou 24 VCC.
- Potentiomètre gradué de 1 à 10.
- Réglage sur un tour.
- Protection par fusible.
- Clapet anti-retour intégré.
- Pression de service 315 bar.
- Débit nominal 65 l/min - Température -20°C à +80°C.
- Précision de régulation $\pm 5\%$.
- Perte en charge P : 3,5 bar.
- Régime motoréducteur : 9 t/min.
- Débit réglable : 0-12 l/min, 0-25 l/min, 0-50 l/min.

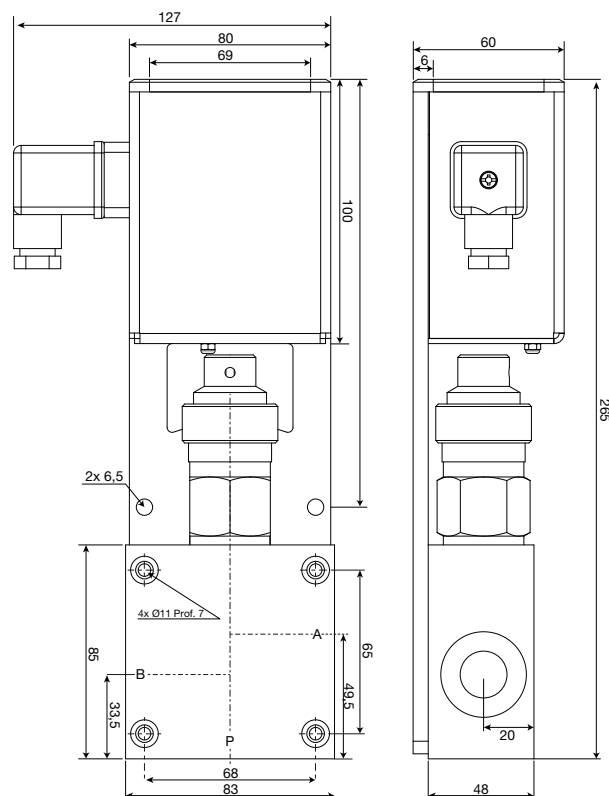

Débit maximum (l/min)	Débit réglé (l/min)	Tension (V)	Pression (bar)	Implantations A, B (Gaz)	Implantation P (Gaz)	Référence
65	1 à 50	12 et 24	5 à 315	1/2	3/4	DD6550K12B

Boîtiers Voir page 252

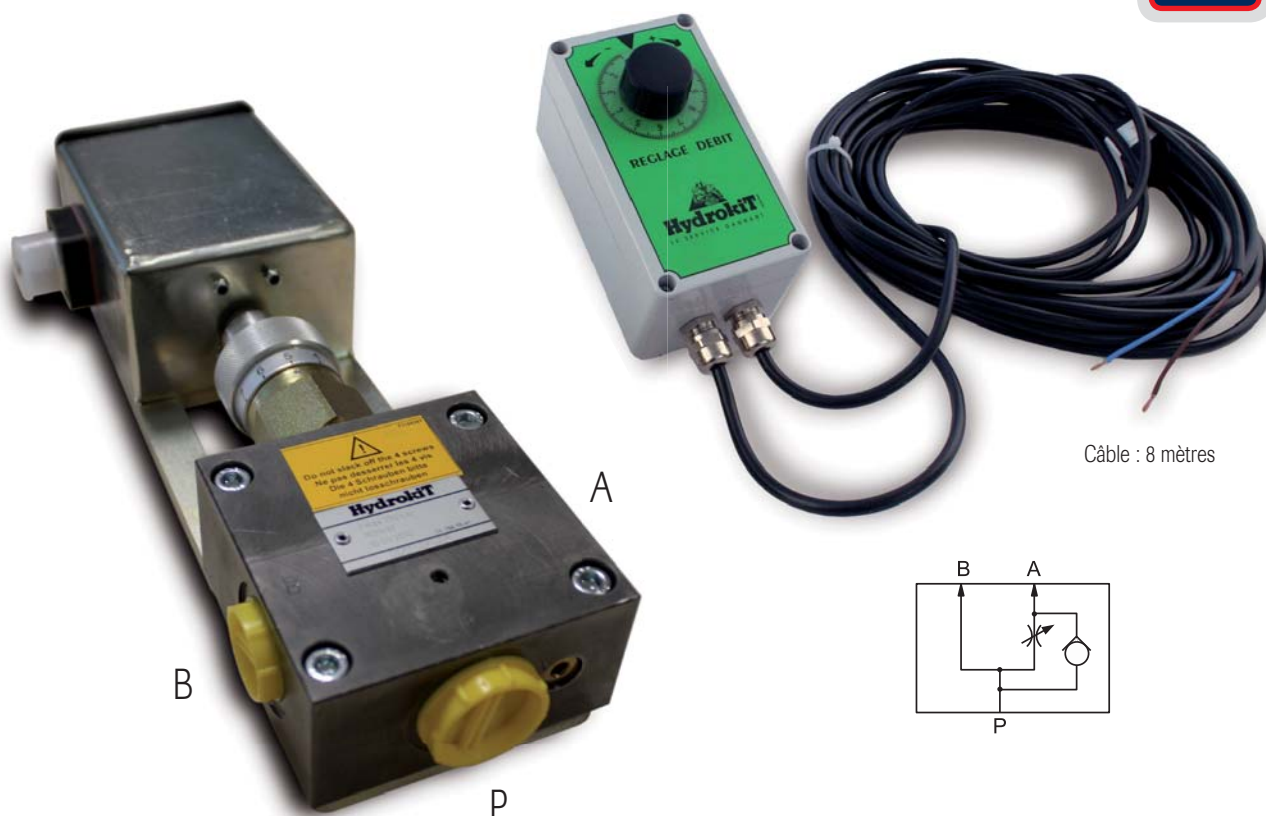

Câble : 8 mètres

DIVISEURS DE DÉBIT À COMMANDE ÉLECTRIQUE PROPORTIONNELLE

Commande
de secours

Le diviseur de débit divise le débit à l'entrée en un débit prioritaire constant réglable et un débit résiduel. Diviseur 3 voies avec balance de pression.

Caractéristiques

- Commande électrique PWM.
- Le débit résiduel peut être mis sous pression et être dirigé vers un deuxième récepteur.
- Débit maximum de 150 l/min.
- Pression maxi de 210 bar.
- Température : -20° à +70°C.

Commande	Débit en entrée (l/min)	Débit réglé (l/min)	Pression (bar)	Implantation	Tension (VCC)	Référence sans clapet	Référence avec clapet
Électrique 12V	90	0 à 50	210	1/2	12	DDP90501H1	DDP90501H2
	150	0 à 90	210	3/4	12	DDPA5901H1	-
Électrique 24V	90	0 à 50	210	1/2	24	DDP90502H1	DDP90502H2
	150	0 à 90	210	3/4	24	DDPA5902H1	-

Infos
boîtier
Voir page
252

Modèles sans clapet

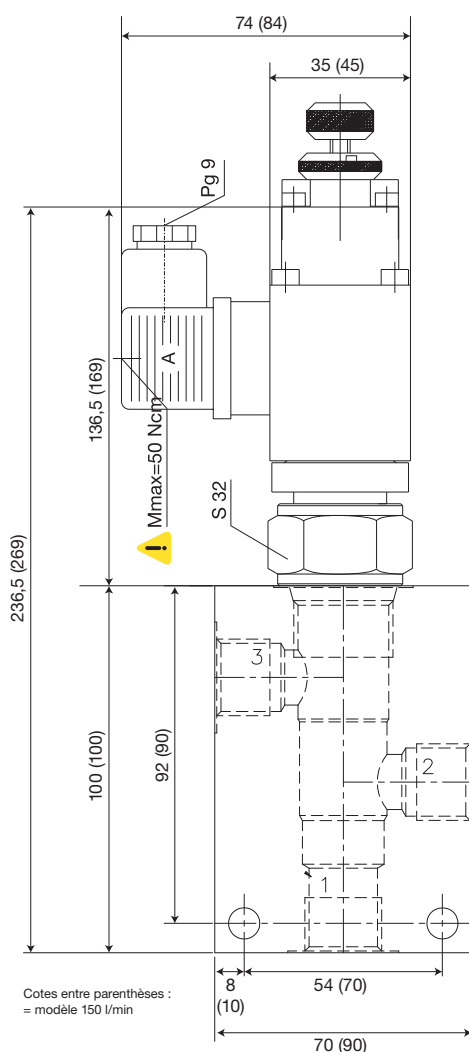

Modèles avec clapet

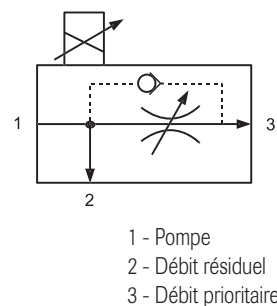
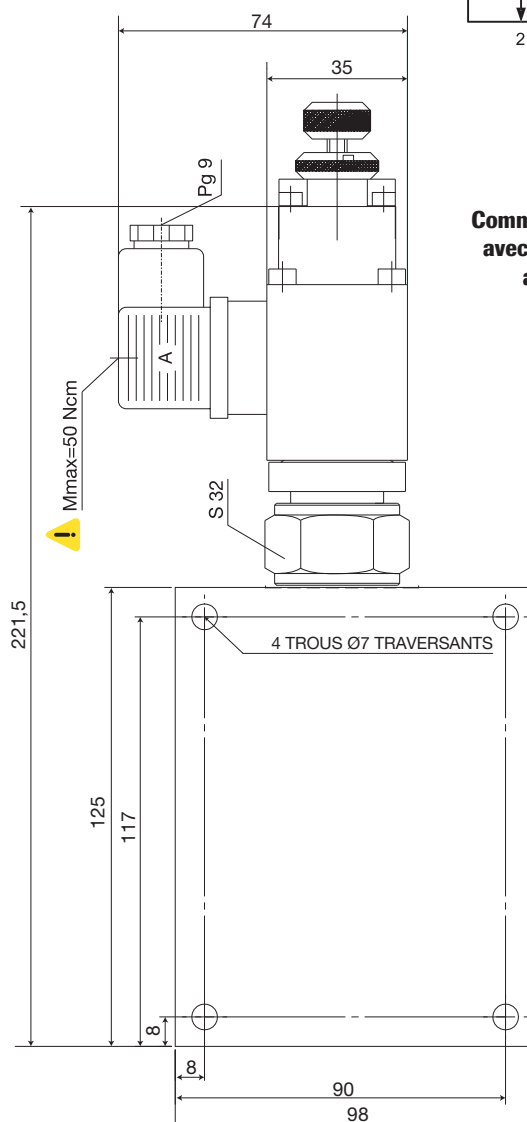

**Commande électrique
avec ou sans clapet
anti-retour.**

Info
technique
Prévoir
filtration
10 µm.
Voir pages
85-86

RÉGULATEURS DE DÉBIT FLASQUABLES SUR MOTEURS TYPE OMP/OMR

Caractéristique

- Régulation dans un seul sens, de 0 à 50 l/min.

Référence : RDR1F

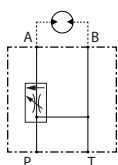
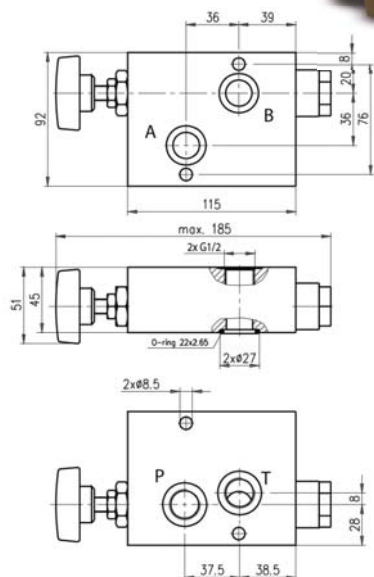

Moteurs OMP / OMR
Voir pages 225-229

BLOCS DE RÉGULATION DE DÉBIT 3 VOIES FLASQUABLES PROPORTIONNELS

Caractéristiques

- Pression maxi : 210 bar.
- Débit d'entrée : 70 l/min.
- Débit réglé : 0 à 50 l/min.

Références

Désignation	Flasquable sur moteur type OMP/OMR	Flasquable sur moteur type OMS
Électrique 12V	DDP70501H1	DDP70501H2
Électrique 24V	DDP70502H1	DDP70502H2

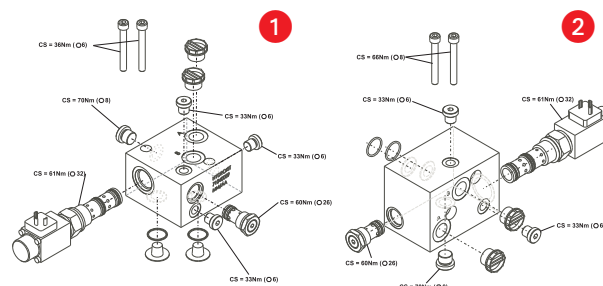
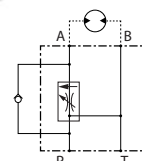

BLOCS DE RÉGULATION DOUBLE DÉBIT - DOUBLE SENS

Alimentation d'un moteur hydraulique ou de vérins à partir d'un double effet (outils sur télescopique, débroussailleuse).



- Régule le débit et la pression d'alimentation de vos outils.
- Protège vos outils.

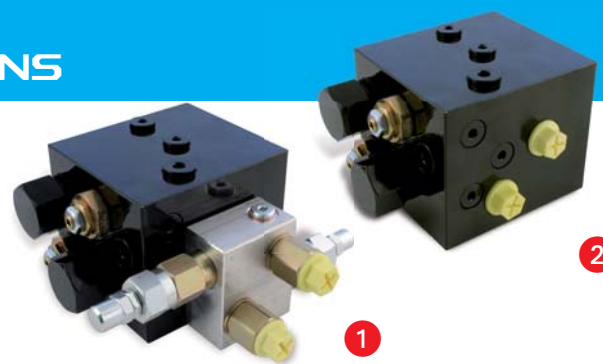

Repère	Pression maxi (bar)	Débit d'entrée (l/min)	Débit réglé (l/min)	Réglage pression (bar)	Implantation		Référence
					Entrée	Sortie	
1	315	120	10 à 70	10 à 200	3/4	1/2	RDRA370VH2
2	315	120	10 à 70	Non	3/4	1/2	RDRA370VH1

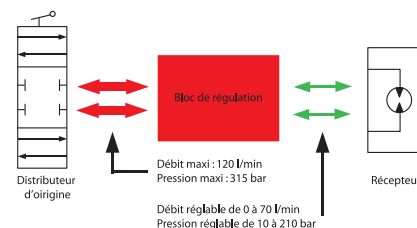
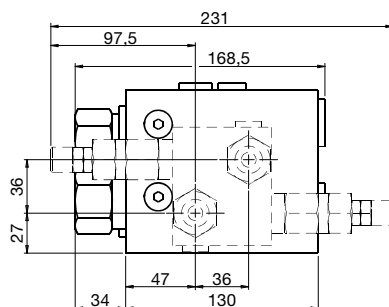
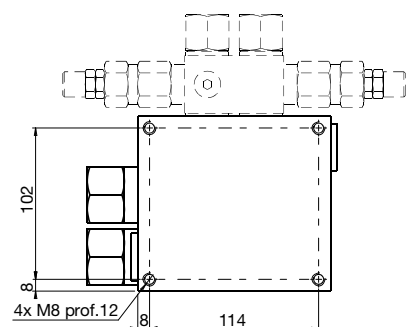

Débit maxi : 120 l/min
Pression maxi : 315 bar

Débit réglable de 0 à 70 l/min
Pression réglable de 10 à 210 bar

DIVISEURS BY PASS DÉBIT MAXI DE 90 ET 150 L/MIN

Pression maxi en entrée (bar)	Débit maxi en entrée (l/min)	Débit en sortie régulé (l/min)	Pression en sortie régulée (bar)	Orifices 1, 2, 3	Orifice 4	Tension VCC	Référence
280	95	0 à 55	10 à 280	1/2 G	1/4 G	12	DBP0950551
280	95	0 à 55	10 à 280	1/2 G	1/4 G	24	DBP0950552
350	150	0 à 95	10 à 350	3/4 G	1/4 G	12	DBP1500951
350	150	0 à 95	10 à 350	3/4 G	1/4 G	24	DBP1500952

Nous
consulter

DIVISEURS BY PASS DÉBIT MAXI DE 350 ET 450 L/MIN CIRCUIT LS

Pression maxi en entrée (bar)	Débit maxi en entrée (l/min)	Débit en sortie régulé (l/min)	Pression en sortie régulée (bar)	Orifices 1, 2, 3	Orifice 4	Tension VCC	Référence
350	350	0 à 250	10 à 350	1 G	1/4 G	24	DDBC5B5211
350	450	0 à 350	10 à 350	1" 1/2 G	1/4 G	24	DBP4503500

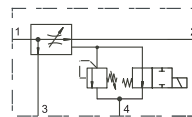

- 1 Pompe
- 2 Débit régulateur by-pass
- 3 Débit résiduel
- 4 Drain
- 5 Réglage débit
- 6 Réglage pression

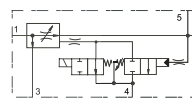
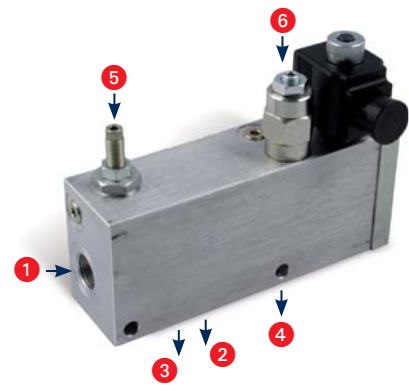

- 1 Pompe
- 2 Débit régulateur by-pass
- 3 Débit résiduel
- 4 Drain
- 5 LS
- 6 Réglage débit
- 7 Réglage pression

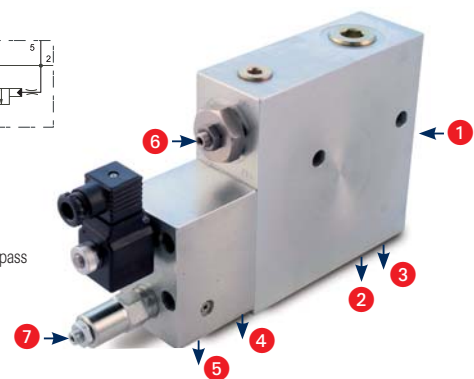

BLOCS RÉGULATION DÉBIT PRESSION LS (120 L/MIN)

Applications

- Montage de ligne auxiliaire sur engins de TP et agricoles équipés de circuits Load Sensing.
- Ligne marteau sur pelle et tractopelle.
- Prise de force avant sur tracteur.



- Une commande électrique suffit pour actionner le circuit.
- Un seul bloc pour le débit et la pression.
- Bloc compact.
- Réglage facile.

Pression maxi (bar)	Débit régulé (l/ min)	Pression en sortie (bar)	Implantation		Tension (V)	Référence
			A, P	T, LS		
350	0 à 140	50 à 120	1"1/16 SAE	9/16 SAE	12	RDBA4A41C0
350	0 à 140	50 à 120	1"1/16 SAE	9/16 SAE	24	RDBA4A42C0
350	0 à 80	50 à 120	3/4 BSP	1/4 BSP	12	RDB80801C0
350	0 à 80	50 à 120	3/4 BSP	1/4 BSP	24	RDB80802C0

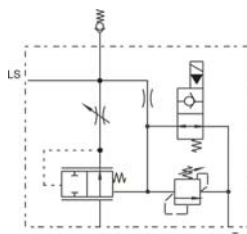

Existe
aussi en
modèles
55 l/mn

Nous
consulter

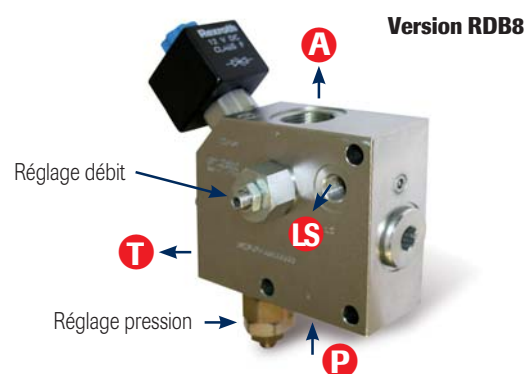
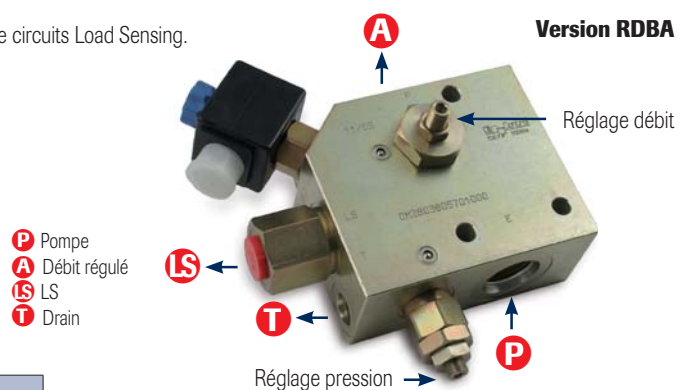

DIVISEURS DE DÉBIT BY-PASS DOUBLES

Applications

- Fournir un débit et une pression.
- Pelle avec ligne marteau.
- Broyeur forestier.
- Outil nécessitant un cumul de débit sur des machines non prédisposées.

Nous
consulter

- P** Débit régulé
- E1 E2** Pompe
- B1 B2** Vers distributeur d'origine
- B1** Débit régulé
- T** Drain
- 1** Réglage pression
- 2** Réglage débit

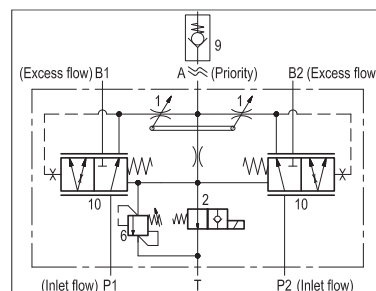
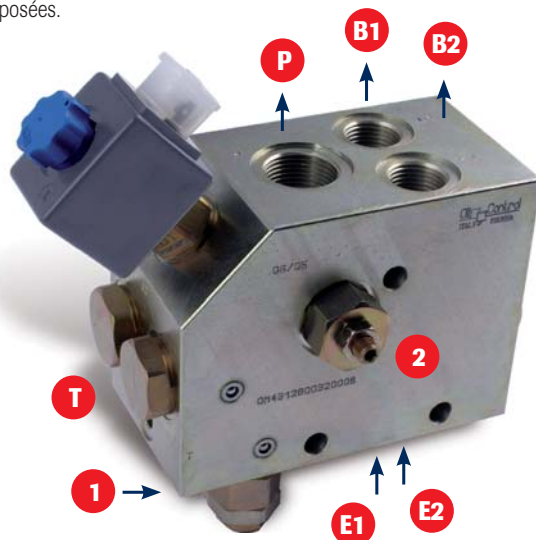

Permet de cumuler 2
pompes avec un débit
régulé prioritaire sur
le reste des fonctions.

Débit maxi en entrée (l/min)	Débit en sortie régulé (l/min)	Pression en sortie (bar)	Implantation				Tension (V)	Référence
			E1, E2, B1, B2	P	T			
2x100	20 à 150	10 à 350	1/2G	3/4	1/4	12		DDBB0A51C0
2x100	20 à 150	10 à 350	1/2G	3/4	1/4	24		DDBB0A52C0
2x200	20 à 250	10 à 350	3/4G	1"	1/4	24		DDBD0B52C0
2x300	20 à 390	10 à 350	1"	1"1/4	1/4	-		DDBC0C9XC0

RÉGULATION DE POMPE « LS NÉGATIF »

Caractéristiques

- Orifice en 1/4G tension 24V.

Référence : VRPBVIH02

Permet de commander
un distributeur et une
pompe sur pelle en
circuit « LS négatif »
grâce à une commande
électrique.

- C1** Alimentation distributeur marteau
- C2** Vers LS négatif pompe
- C3** Pilotage LS négatif
- P** Basse pression (maxi 210 bar)
- T** Retour réservoir

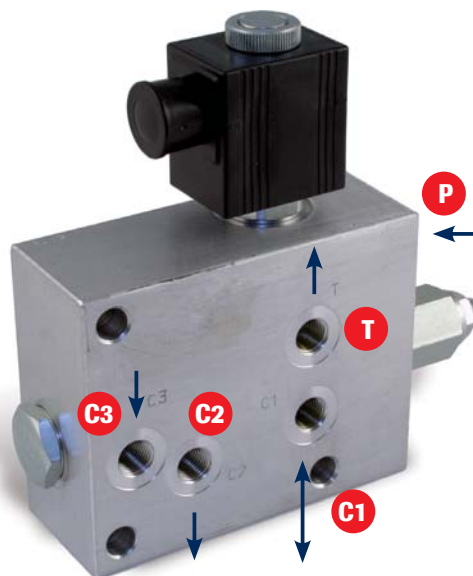

Applications

- Réglage de débit de ligne marteau.

Nous
consulter

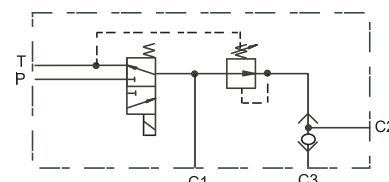

ACCUMULATEURS À VESSIE

Applications

- Suspension hydropneumatique.
- Maintien de pression.
- Sécurité dynamique.
- Compensation de fuites.
- Protection de fuites.
- Protection (anti-coups de bélier).
- Température : -20°C à 120°C
- Amortissement de pulsations.



Tailles différentes
Nous consulter
Gamme de
0,16 à 50 litres

Capacité (L)	Pression maxi (bar)	Orifice ØB	Référence	Côte A (mm)	poids (kg)
0,7	330	1/2	AV0700 *** L	176	4
1,1	330	3/4	AV1000 *** L	246	5,9
1,5	330	3/4	AV1500 *** L	315	7,8
2,5	330	3/4	AV2500 *** L	464	11,5
4	330	3/4	AV4000 *** L	696	17,5

Modèle
à pistons
Nous
consulter

*** : Remplacer
par la pression de
gonflage souhaitée :
Ex : 200 pour 200 bar

GONFLAGE ACCUMULATEUR

Nous
consulter

MALLETES DE GONFLAGE



- Outil indispensable pour le contrôle des accumulateurs OLAER, LEDUC et HYDAC.

Composition

- Un vérificateur-gonfleur sortie M28 x 150.
- Un kit manomètre 0 à 25 bar et 0 à 250 bar.
- Adaptateurs pour raccordement sur les accumulateurs : 5/8" - G3/4" - 7/8".
- Une tuyauterie souple (L = 2,5 m) pour raccorder une bouteille d'azote (P maxi = 400 bar).
- Une clé mâle 6 pans et une pochette de joints de rechange.

Permet le gonflage
et le contrôle des
accumulateurs
hydrauliques.

Référence :
EAAGONFLO1



Matériel
de contrôle
et d'atelier
Voir pages
265-267

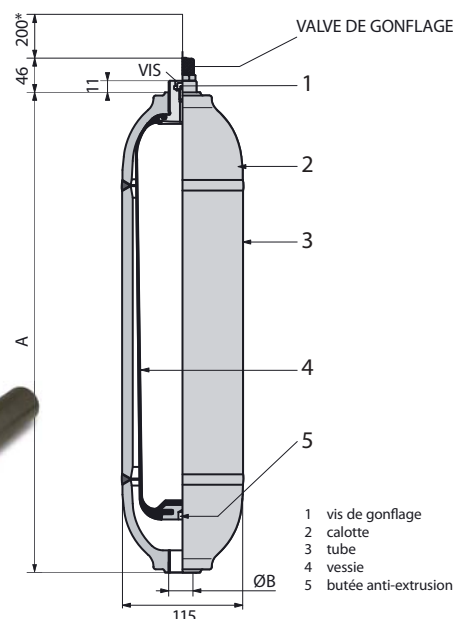

*cote d'encombrement mise en place valve de gonflage

ACCUMULATEUR POUR PONT AVANT SUSPENDU SUR TRACTEUR

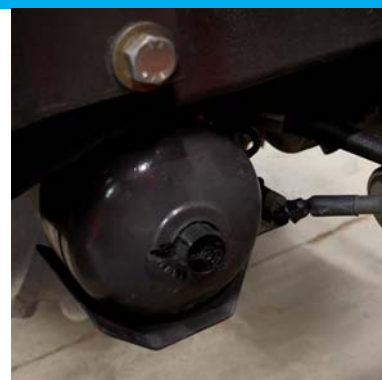

Nous
consulter

COLLIERS DE FIXATION



- Le système d'étriers profilés permet une fixation parfaitement adaptée.

Caractéristiques

- Ø 115 mm pour accu AV.

Références :
CAV0700L et CAV1500L



LIMITEURS DE PRESSION À ACTION DIRECTE

Débit maxi (l/min)	Pression de travail maxi	Réglage (bar)	3 orifices BSP	Repère	Référence
20	450	5 à 100	1/4"	①	LP020A
20	450	10 à 210	1/4"	①	LP020B
35	450	5 à 100	3/8"	②	LP035A
35	450	10 à 200	3/8"	②	LP035B
35	450	50 à 350	3/8"	②	LP035C
60	450	5 à 50	1/2"	③	LP060A
60	450	10 à 150	1/2"	③	LP060B
60	450	25 à 250	1/2"	③	LP060C
60	450	40 à 300	1/2"	③	LP060D
60	450	5 à 50	3/4"	③	LP080A
60	450	10 à 150	3/4"	③	LP080B
60	450	25 à 250	3/4"	③	LP080C
60	450	40 à 300	3/4"	③	LP080D

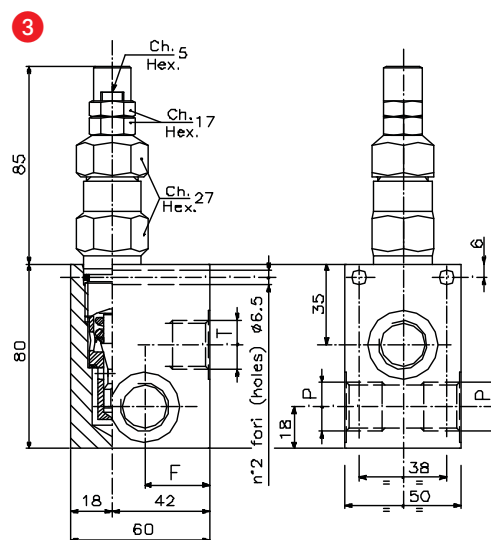
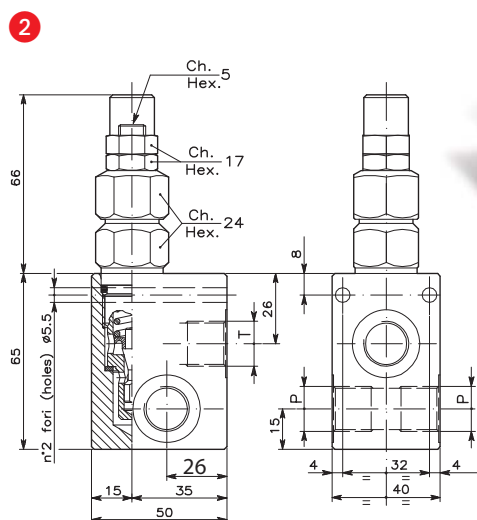
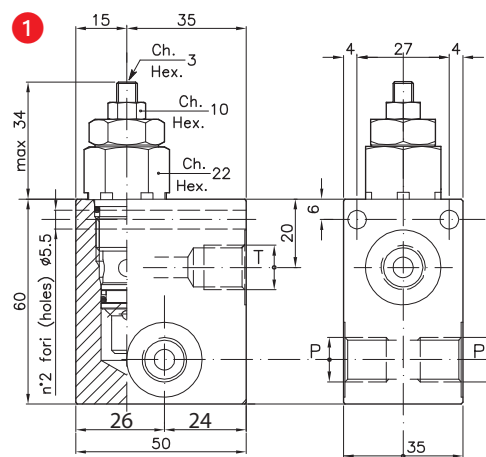
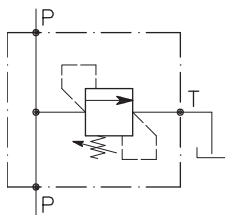

LIMITEURS DE PRESSION DOUBLES À ACTION DIRECTE

Débit maxi (l/min)	Pression de travail max (bar)	Réglage pression (bar)	Implantation	A	B	C	D	E	F	Référence
35	350	10 – 210	3/8	80	60	40	5,5	18	64	LPL2038B
35	350	10 – 210	1/2	80	60	40	5,5	18	64	LPL2012
80	350	40 – 300	3/4	100	80	50	6	20	80	LPL2034

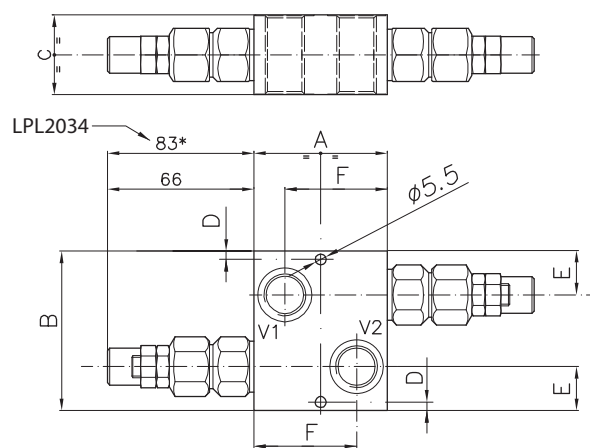
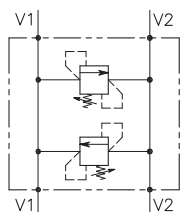

LIMITEURS DE PRESSION À PILOTAGE EXTERNE

Caractéristiques

- Corps acier.
- Débit important 200 l/min.

Limiteur
de pression
CETOP
Voir page
152

Références

Débit maxi (l/min)	Réglage pression (bar)	Orifices 1 et 2 (BSP)	Orifice 3 (BSP)	Température (°C)	Référence
100	30-350	3/4"	1/4"	-20 à +90	LP150D2011
200	30-350	1"	1/4"	-20 à +90	LP250D2011

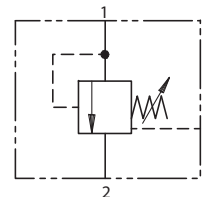
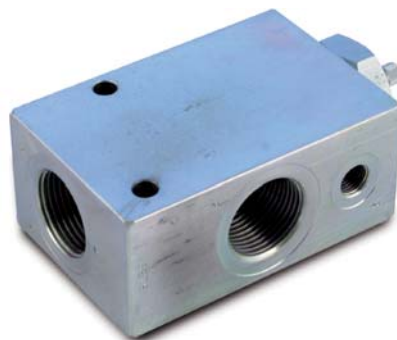

LP150D2011

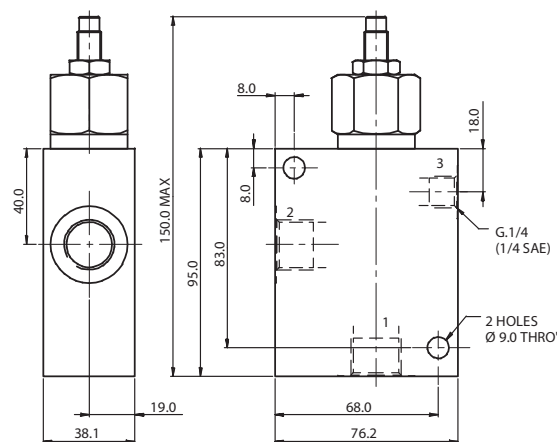

LP250D2011

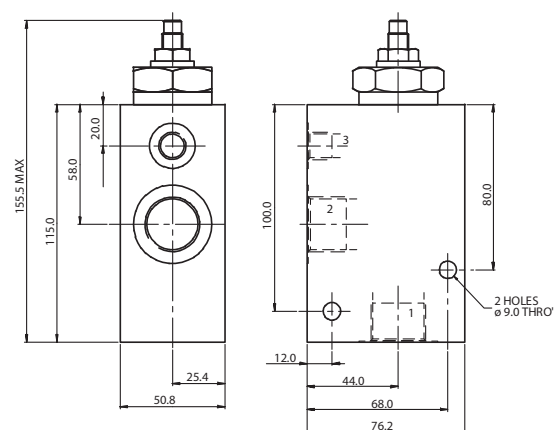

BLOCS ANTI-CHOC ANTI-CAVITATION

Protection moteur sur ligne
auxiliaire.
Protection moteur sur tourelle.
Protection vérin.

Références

Débit maxi (l/min)	Pression de travail maxi (bar)	Réglage pression (bar)	Implantations T, V1-V2 (BSP)	Implantation M1-M2 (BSP)	Repère	Référence
80	210	80-250	1/2"	-	1	LP080JE01C
150	350	130-350	3/4"	1/4"	2	LP150KE01C

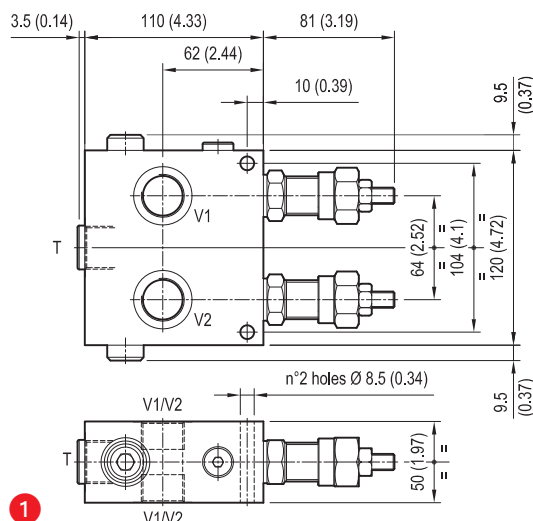

1

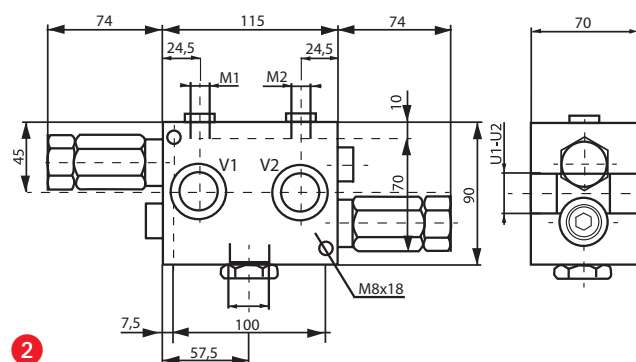
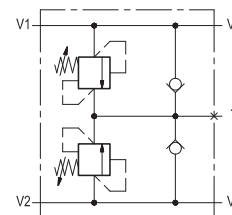

2

VALVES DE RÉDUCTION DE PRESSION

Caractéristiques

- Pression maxi : 350 bar.
- Plage de réglage de 10 à 350 bar.
- Différence de pression 210 bar maximale.
- Drain 1/4G.



Débit maxi (l/min)	Pression maxi (bar)	Plage de réglage (bar)	Implantation				Delta maxi 2 - 1	Réglage par	Clapet anti-retour	Schéma	Référence
			A	P	DR	M					
45	350	0 à 250	1/4"	1/4"	1/4"	1/4"	210	Volant	Oui	1	VRP14B
45	350	0 à 250	3/8"	3/8"	3/8"	1/4"	210	Volant	Oui	1	VRP38B
			P R REG								
20	210	3 à 42	3/8"	3/8"	3/8"	3/8"	105	Vis	Oui	2	VRP038421C
			Implantations								
30	350	5 à 25			3/8"		210	Vis	Non	3	VRP038IH2
100	350	30 à 350			3/4"		210	Vis	Non	4	VRP034DIH

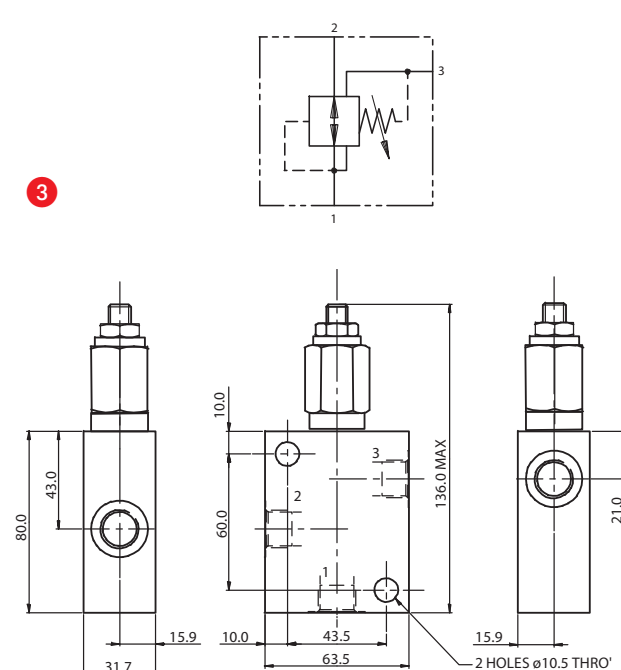
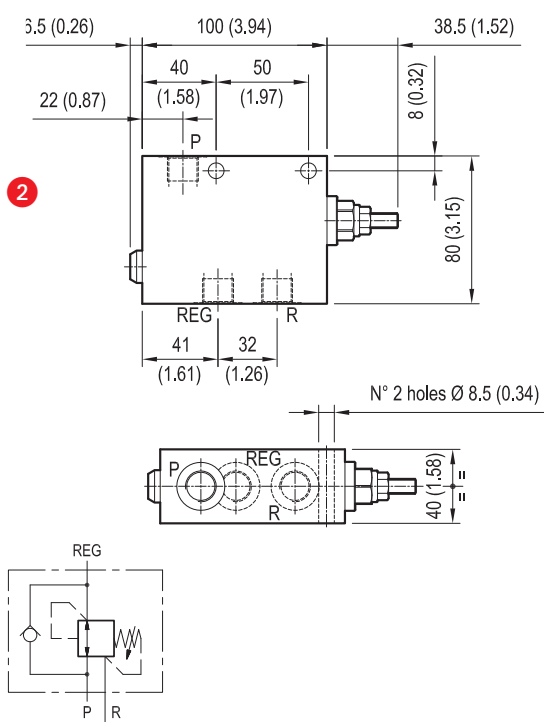
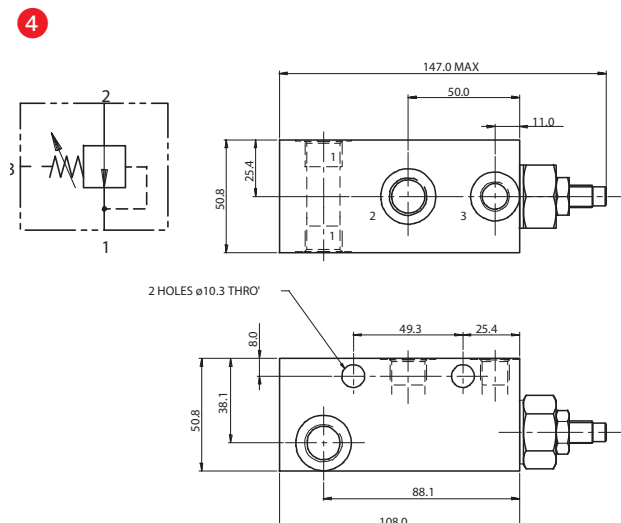
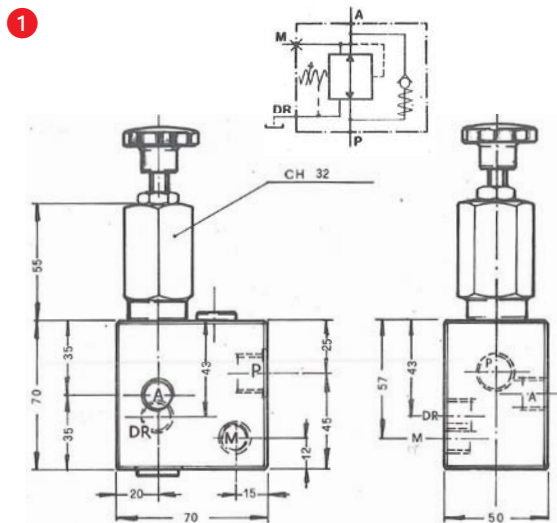

VALVES DE RÉGULATION DE PRESSION PROPORTIONNELLES PWM

Blocs de régulation de pression proportionnels

Caractéristiques

- Contrôle de pression : 0-30 bar.
- Pression max de travail : 60 bar.
- Débit 5 L/min à $\Delta p = 7$ bar.
- Raccords : P, T, M, D : 1/4G.
- Option cartouche sélecteur de circuit, permettant de conserver la commande d'origine existante en plus de la commande proportionnelle générée par le bloc.

Désignation	Référence
Bloc équipé avec 2 cartouches (pour 1 fonction double effet)	KP999P01V1
Bloc équipé avec 4 cartouches (pour 2 fonctions double effet)	KP999P03V1
Bloc équipé avec 8 cartouches (pour 4 fonctions double effet)	KP999P04V1
Option cartouche sélecteur de circuit	PA62900002

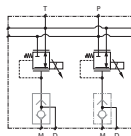

**Commande à distance électrique (filaire ou radio).
Commande proportionnelle au lieu de tout ou rien (distributeur à commande hydraulique godet 4x1).**



- Compact, empilable.
- Option sélecteur sur circuit.



Cartouches seules



Désignation	Référence
Cartouche de régulation de pression proportionnelle 24V	PR00000032
Cartouche de régulation de pression proportionnelle 12V	PR00000034

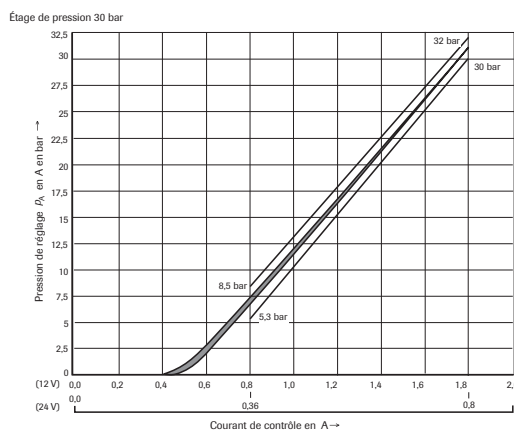

Modules de commande et faisceaux



- Réglage des rampes.
- Réglage des pressions maxi et mini.
- 1 module pour 2 cartouches.
- 12/24V.

Permet de transformer le signal analogique (roller / bouton poussoir) en signal PWM (cartouches).



**Poignées
Voir pages
253-255**



E12MFCTHY1	Module de commande 2 cartouches 12-24V entrée analogique
KE999P08V1	Kit électrique de commande 2 cartouches proportionnelles 12-24 volts entrée analogique
KE999P04V1	Kit électrique de commande 2 cartouches proportionnelles 12-24 volts entrée analogique avec poignée 5 BP + un roller

Limiteurs de pression proportionnels

Permet de sécuriser les systèmes hydrauliques ou de protéger les équipements contre les surpressions.

Référence : LP400MP1W

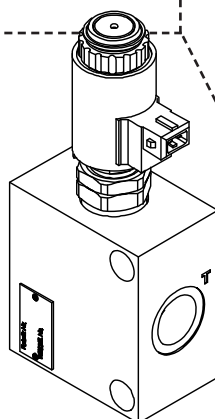

Caractéristiques

- Pression d'entrée max : 420 bar.
- Pression de travail réglable max de l'équipement : 100 - 350 bar.
- Pression réservoir : < 1 bar.
- Débit d'entrée : 400 l/min.

LIMITEURS DE PRESSION DOUBLES FLASQUABLES SUR MOTEURS

Caractéristiques

Type moteur	Réglage (bar)	Implantations V1-V2	Référence
Flasquable sur moteur type OMP/OMR	10-180	G1/2"	LPR2BB
Flasquable sur moteur type OMS	10-180	G1/2"	LPS2BOM1
Flasquable sur moteur type OMT	10-180	G3/4"	LPT2BOM1



- Compact.
- Pas de raccords.

Moteurs
Voir pages
225-229

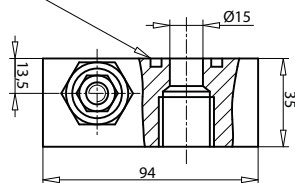
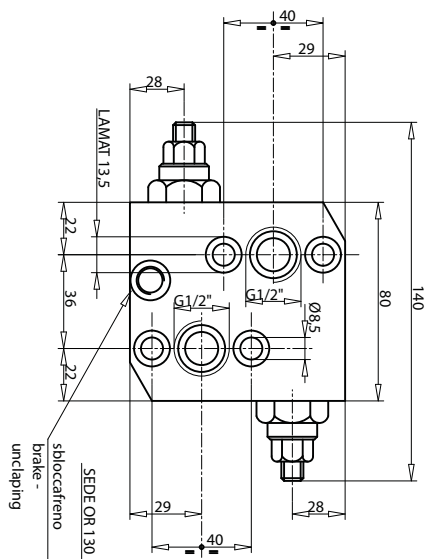
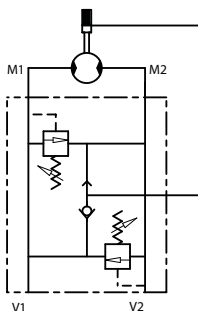

LPR2BB

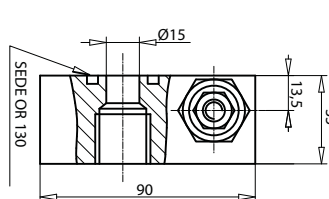
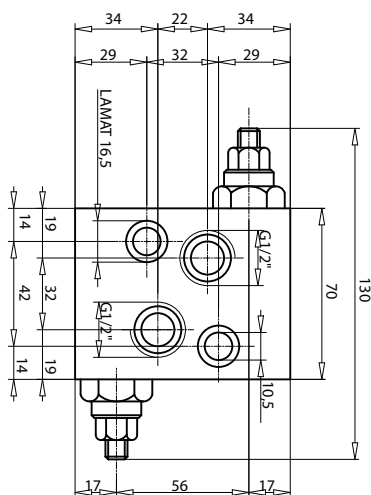

LPS2BOM1

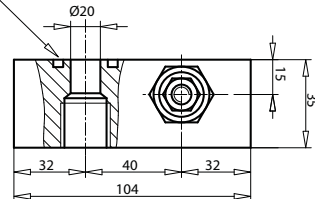
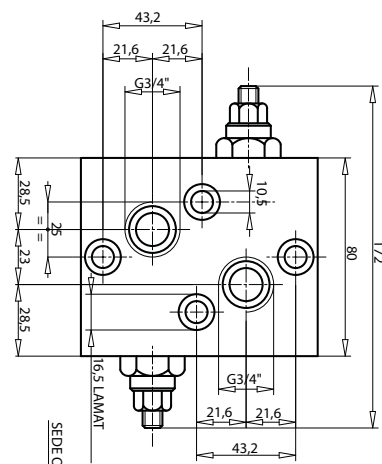

LPT2BOM1

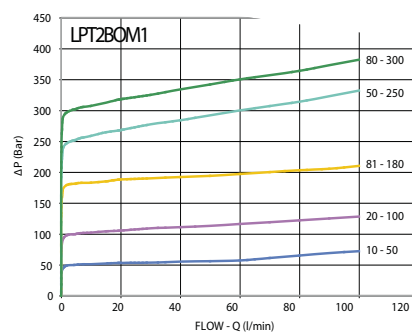
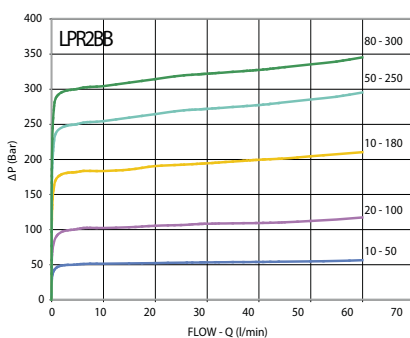
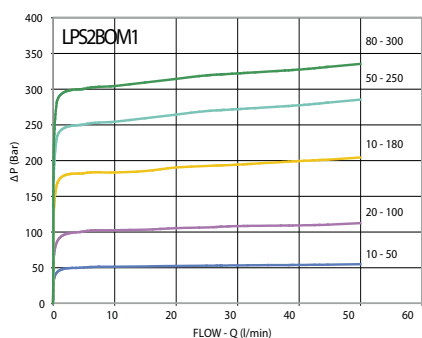

FIN DE COURSE HYDRAULIQUE

Coupure de mouvement d'un vérin.



- Montage simple (pas d'électricité).
- Réglage facile (montage par chaîne, tirant, etc).



FCNF0380M1

Débit (l/min)	Pression (bar)	Implantation	Position repos	L	L1	L2	L3	L4	L5	L6	L7	ØG	ØG1	H	H1	S	Référence
40	350	3/8	Fermé	80	105	35	10	55	30	14	55	-	-	50	-	35	FCNF0380M1
60	350	3/8	Fermé	69	130	66	45	45	41	103	-	8,5	6,5	26	68	-	FCNF0380M2
60	350	1/2	Fermé	80	105	35	10	55	28,5	14	55	-	-	50	-	35	FCNF0120M1
60	350	3/8	Ouvert	69	130	66	45	45	41	103	-	8,5	6,5	26	68	-	FCN00380M2

■ FCNF0380M1

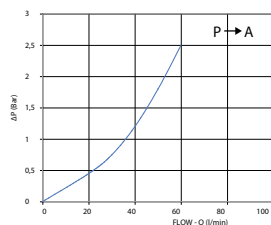
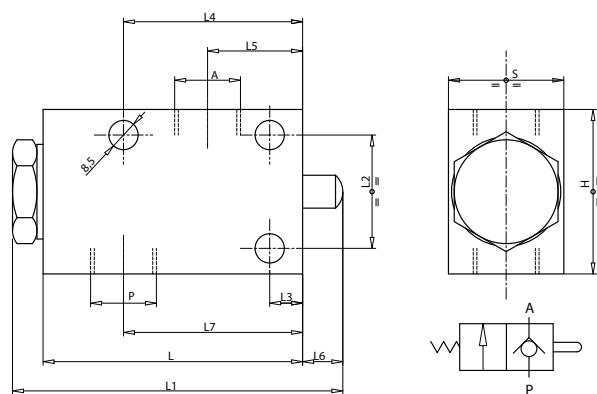

■ FCNF0120M1

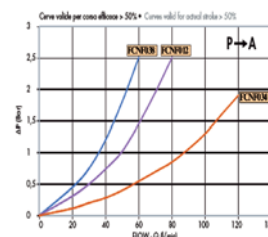
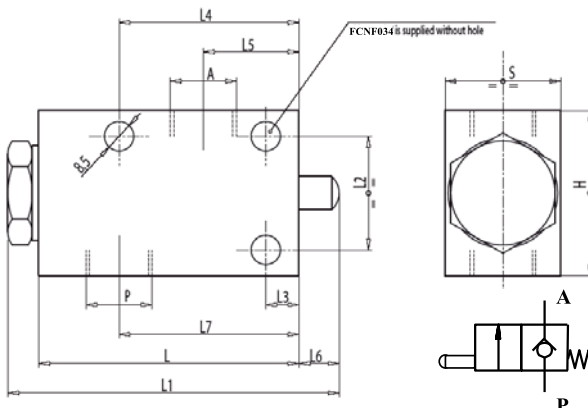

■ FCNF0380M2 / FCN00380M2



Schéma FCNF0380M2



Schéma FCN00380M2

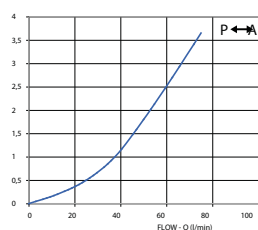
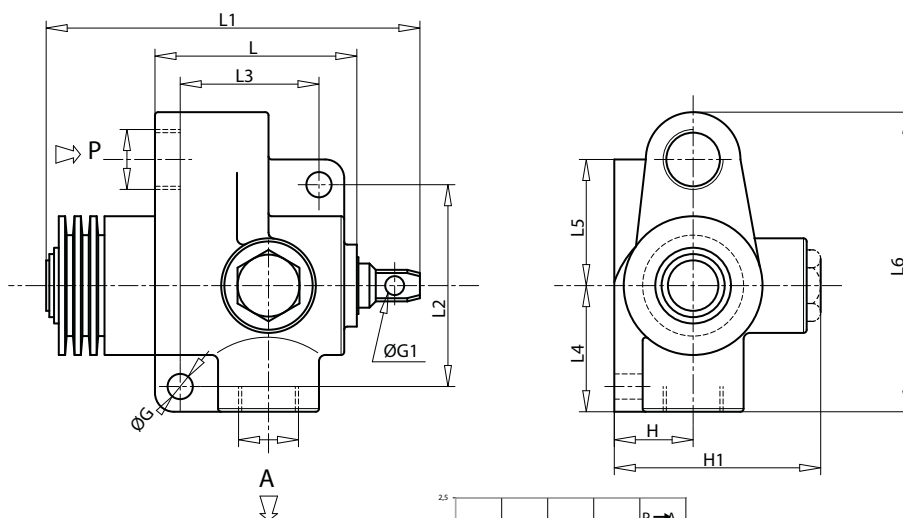

ROBINETS À BOISSEAU SPHÉRIQUE BASSE PRESSION

Application

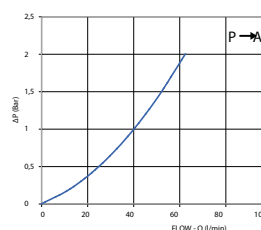
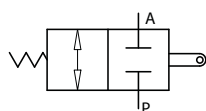
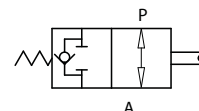
- Montage sur ligne d'aspiration.

Ø (pouce)	Ø (mm)	L (mm)	H (mm)	L1 (mm)	PS (bar)	Poids (kg)	Référence
3/4"	20/27	56	48,5	84	20	0,24	RBS2034BP
1"	26/34	67	50	96	20	0,36	RBS2100BP
1 1/4"	33/42	76	66	116	20	0,56	RBS2114BP
1 1/2"	40/49	89	73	136	20	0,83	RBS2112BP
2"	50/60	103	87	162	18	1,37	RBS2200BP

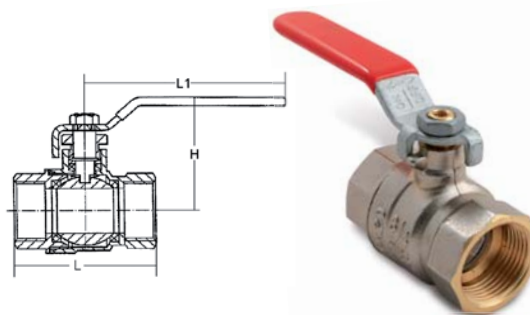

ROBINETS À BOISSEAU CYLINDRIQUE

■ Vannes 2 orifices

- Blocage du vérin.

Implantation	Débit (l/min)	Pression (bar)	Repère	Référence
13G (20 x 150) mâle	20	200	1	ROB8EFG13
3/8G femelle	20	200	2	ROB8FG038



■ Vannes 3 et 4 orifices simples ou doubles

- Commande manuelle 2 récepteurs séparés.

Nombre d'orifices	Débit maxi (l/min)	Pression maxi (bar)	Orifices A, B, (T), P (Gaz)	C	D	E	F	G	H	I	L	M	N	Référence simple	Référence double
Vannes 3 orifices	60	350	3/8"	72	25	8,5	32	77	24,5	41	115	156	62	RBC3038T	RBC6038T
	90	350	1/2"	85	32	10,5	37	94	25	52	115	167	63,5	RBC3012T	RBC6012T
	120	250	3/4"	85	32	10,5	37	94	25	52	115	167	63,5	RBC3034T	RBC6034T
	180	220	1"	98	32	11	50	115	31,5	64	130	194	90	RBC3100T	-
Vannes 4 orifices	60	300	3/8"	77	54	8,5	27	77	24	39	115	154	70	RBC4038T	-
	90	250	1/2"	90	68	8,5	32	90	28	45	120	165	80	RBC4012T	-
	120	220	3/4"	95	74	8,5	38	93	32	48	125	173	90	RBC4034T	-

Type de boisseau	Position 1	Position 2	Position 3
T			

Vanne simple 3 voies



Vanne simple 4 voies



Vanne double

Vanne double 3 voies

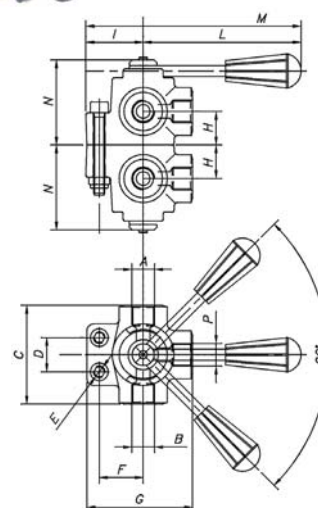
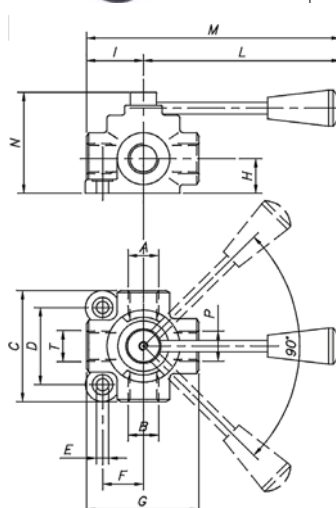
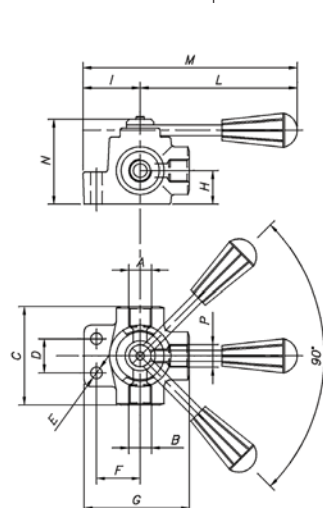

ROBINETS À BOISSEAU SPHÉRIQUE 2 ORIFICES

Alimentation (BSP)	Pression max (bar)	LW	L	I	B	H	h	m	V	SW	K	i	d	Poids (kg)	A	g	b	t	Référence
1/4" DN6	500	6	69	40	26	47	33	13,5	11	9	115	14	G1/4	0,40	31	4,3	4,5	4,5	RBS2014
3/8" DN10	500	10	72	43	32	52	38	17,5	11	9	115	14	G3/8	0,54	32	4,3	5,55	4	RBS2038
1/2" DN13	500	13	83	48	35	54	40	19	11	9	115	16,3	G1/2	0,65	32	4,3	8	4	RBS2012
3/4" DN20	315	20	95	62	49	75	57	24,5	14	14	173	18	G3/4	1,50	44	6,2	9	6	RBS2034HP
1" DN25	315	25	113	66	58	83	65	29,5	14	14	173	20	G1	2,20	44	6,3	11	6	RBS2100
1" 1/4 DN25/32	315	25	120	66	58	83	65	29,5	14	14	173	22	G1" 1/4	2,30	44	6,3	11	6	RBS2114

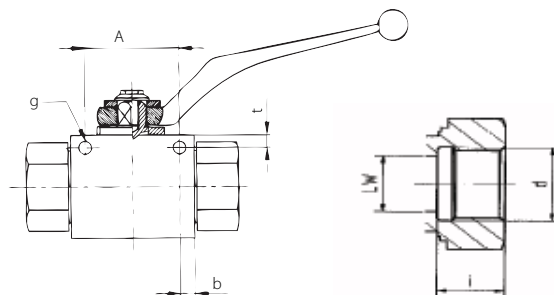
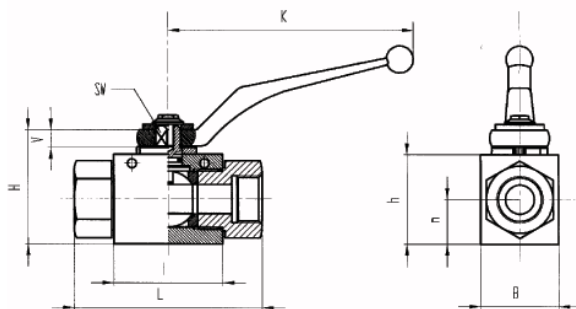

ÉCROUS DE MANŒUVRE

Vannes	Référence
1/4", 3/8", 1/2"	71070166
3/4", 1", 1 1/4"	71070165



Autres
modèles
Nous
consulter

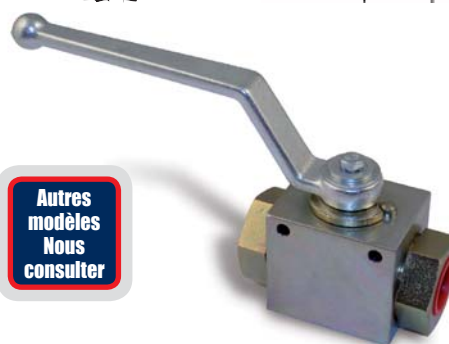

ROBINETS À BOISSEAU SPHÉRIQUE 3 VOIES

■ Modèle standard

Alimentation (BSP)	Pression max (bar)	LW	L	I	b	B	H	h	m	S	V	SW	K	i	d	Poids (kg)	Référence
1/4" DN6	500	6	69	40	13	29	47	33	13,5	34,5	11	9	115	14	G1/4"	0,46	RBS3014L
3/8" DN10	500	10	72	43	16	35	52	38	17,5	36	11	9	115	14	G3/8"	0,6	RBS3038L
1/2" DN13	500	13	83	48	17,5	38	54	40	19	41,5	11	9	115	16,3	G1/2"	0,7	RBS3012L
3/4" DN20	315	20	95	62	24,5	52	75	57	24,5	47,5	14	14	115	18	G3/4"	1,8	RBS3034L
1" DN25	315	25	113	66	29	61	83	65	29,5	56,5	14	14	173	20	G1"	2,4	RBS3100L
1" 1/4 DN25/32	315	25	120	66	29	58	83	65	29,5	60	14	14	173	22	G1" 1/4	2,64	RBS3114L

Type de boisseau	Position 1	Position 2	Position 3
L			

En position médiane, tous les orifices sont bouchés.

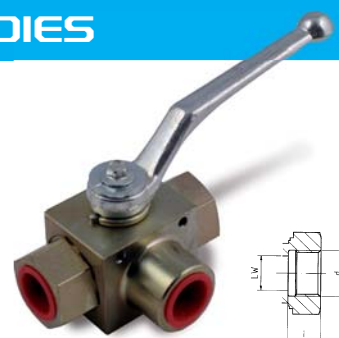
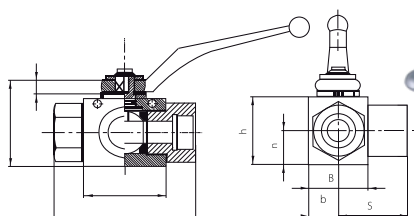

■ Modèle renforcé

- Permet de maintenir une pression sur tous les orifices.

Alimentation (BSP)	Pression max (bar)	LW	L	a	H	h	m	K	V	SW	i	d	d1	Poids (kg)	Référence
1/4" DN6	500	5	100	55	58	40	22	160	13	12	14	G1/4	6,5	1,6	RBS3014LE
3/8" DN10	500	8	115	65	68	50	27	200	14	14	14	G3/8	6,5	2,7	RBS3038LE
1/2" DN13	400	13	136	80	78	60	31	200	14	14	16,3	G1/2	9	4,9	RBS3012LE
3/4" DN20	315	18	154	85	88	67	36,5	320	16,5	17	18	G3/4	8,5	6,7	RBS3034LE
1" DN25	315	23	172	85	103	82	47,5	320	16,5	17	20	G1"	8,5	8,3	RBS3100LE

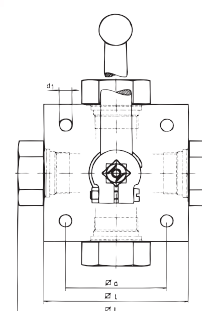
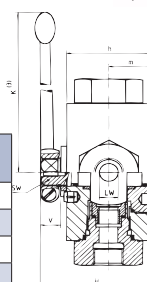

DISTRIBUTEURS MANUELS MONOBLOCS SÉRIE DM041 - 40 L/MIN

- Adaptable sur circuit ouvert, fermé, centre à suivre.
- Nombres d'éléments : 1 à 7.
- Débit maxi : 40 l/min.
- Pression maxi d'utilisation : 250 bar.
- Limiteur de pression réglable : 50 à 250 bar.
- Température ambiante : - 40 °C à +60 °C.
- Température d'huile : - 15 °C à 80 °C.
- Implantations P1, P2, T1, T2, N = 1/2 G,
A et B = 3/8 G.
- Bouchon sur P2, T2 et N fourni.

Information orifices

A B = alimentation récepteur
P1 P2 = alimentation
T1 T2 = retour réservoir
N = ligne à suivre

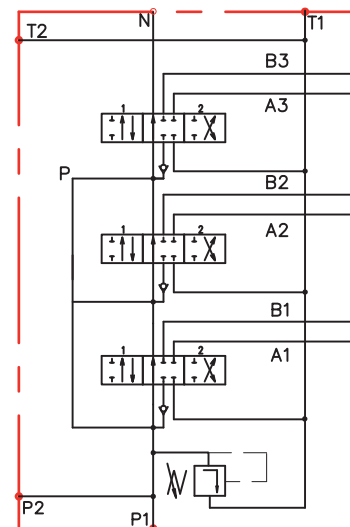

Références

- Exemple de référence

Tiroir simple effet	Tiroir double effet A et B fermé	Tiroir double effet A et B vers T	Tiroir double effet (position flottante)	Référence
Type B	Type A	Type C	Type D *	
1	-	-	-	DM041BM
-	1	-	-	DM041AM
1	1	-	-	DM041ABM
1	2	-	-	DM041A2BM
1	3	-	-	DM041A3BM
1	3	1	-	DM041A3BCM
-	1	-	1	DM041ADM

Autres références, nous consulter

* Attention la fonderie est spécifique

Nombre de sections	1	2	3	4	5	6	7
Dimensions C	85	129	164	199	234	269	304
Dimensions D	60	97	132	167	202	237	272

Cote en millimètres

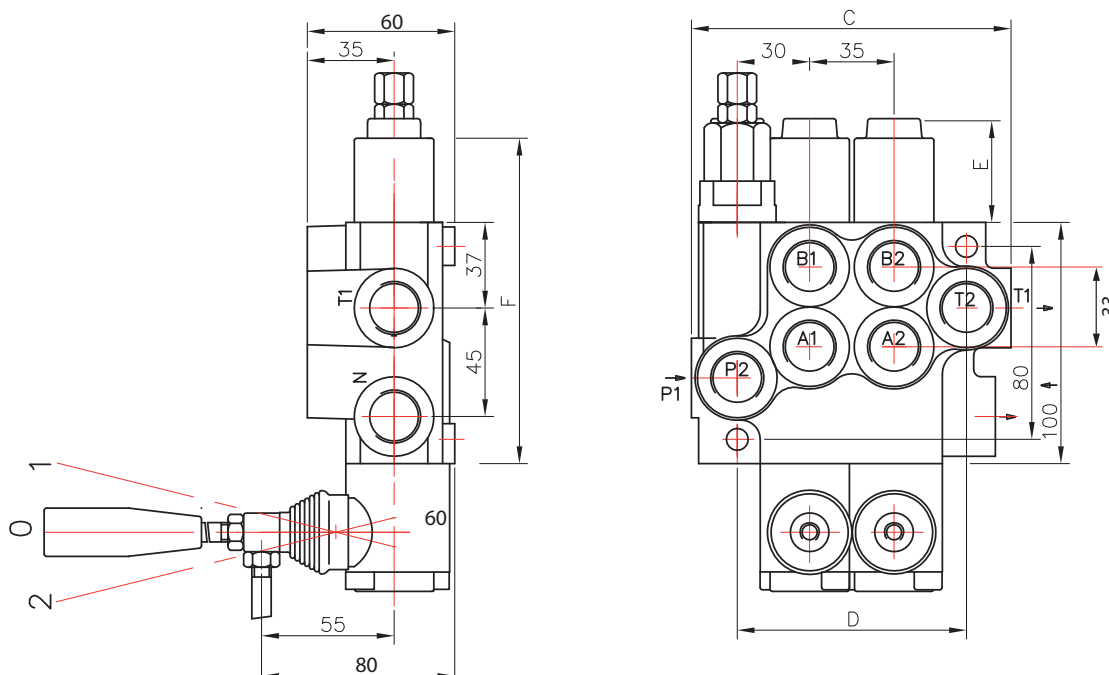

DISTRIBUTEURS MANUELS MONOBLOCS SÉRIE DM081 - 80 L/MIN

- Adaptable sur circuit ouvert, fermé, centre à suivre.
- Nombres d'éléments : 1 à 6.
- Débit maxi : 80 l/min.
- Pression maxi d'utilisation : 250 bar.
- Limiteur de pression réglable : 50 à 250 bar.
- Température ambiante : - 40 °C à +60 °C.
- Température d'huile : - 15 °C à 80 °C.
- Implantations T1, T2, N = 3/4 G
P1, P2, A et B = 1/2 G.
- Bouchon sur P2, T2 et N fourni.

Information orifices

A B = alimentation récepteur
P1 P2 = alimentation
T1 T2 = retour réservoir
N = ligne à suivre

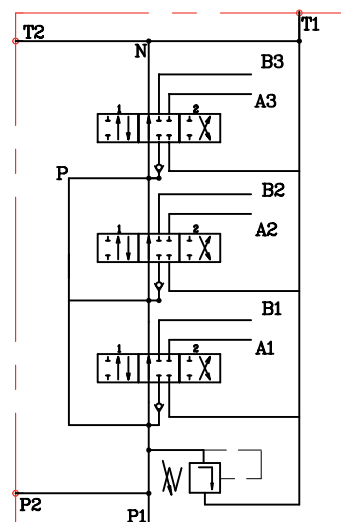

Références

- Exemple de référence

Tiroir simple effet	Tiroir double effet A et B fermé	Tiroir double effet A et B vers T	Tiroir double effet (position flottante)	Référence
Type B	Type A	Type C	Type D *	
1	-	-	-	DM081BM
-	1	-	-	DM081AM
-	2	-	-	DM081A2M
-	3	-	-	DM081A3M
-	4	-	-	DM081A4M
-	5	-	-	DM081A5M
-	6	-	-	DM081A6M
1	1	-	-	DM081ABM
1	2	-	-	DM081A2BM
-	1	1	-	DM081CAM
-	1	-	1	DM081ADM

Autres références, nous consulter

* Attention la fonderie est spécifique

Nombre de sections	1	2	3	4	5	6
Dimensions C	107	160	198	242	280	318
Dimensions D	65	103	141	179	217	255

Cote en millimètres

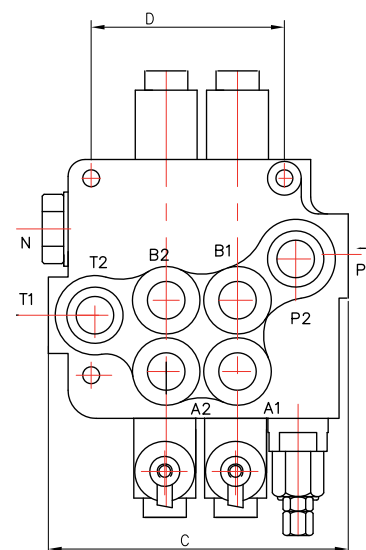
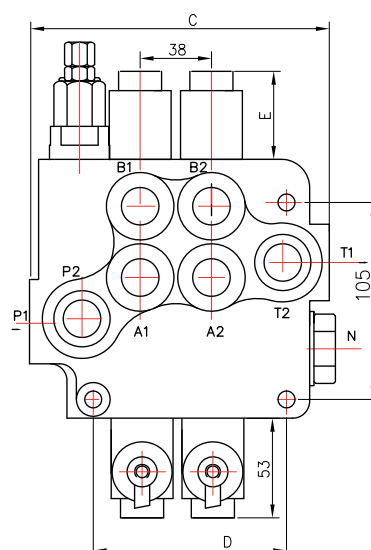
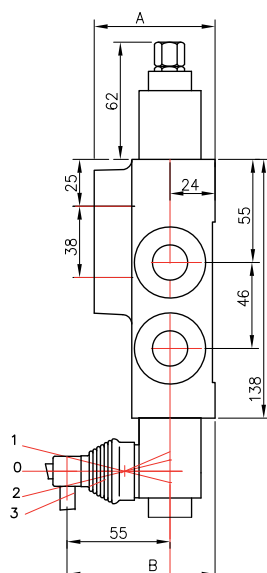

ACCESSOIRES POUR DISTRIBUTEURS MONOBLOCS

■ Tiroirs

Type de tiroir	Simple effet	Double effet	Double effet A et B vers T	Double effet avec position flottante
	Type B	Type A	Type C	Type D *
Schéma				
Référence série DM041	T041BU	T041AU	T041CU	T041DU
Référence série DM081	T081BU	T081AU	T081CU	NC

* Attention la fonderie est spécifique impossible de mettre à la place d'un tiroir type A B C

■ Crantages tiroirs

Type de crantage	Rappel par ressort	Crantage levier tiré	Crantage levier poussé	Crantage dans les deux sens	Crantage pour position flottante**
Schéma					
Référence série DM041	C041U	C041V	C041X	C041W	C041D
Référence série DM081	C081U	C081V	C081X	C081W	NC

** Attention la fonderie est spécifique

■ Adaptateurs pour câble

- Adaptateur pour câble côté levier. (prévoir câble TC.....)
Série DM041 : Référence ATCDM041 + boîtier de commande.
Série DM081 : Référence ATCDM081 + boîtier de commande.

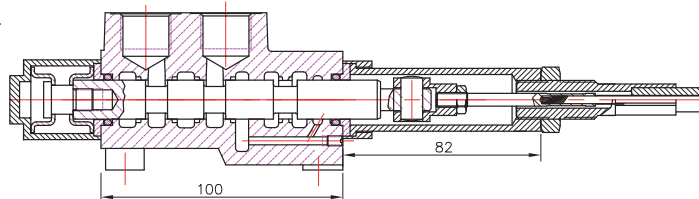

- Adaptateur pour câble côté positionneur. (prévoir câble TC.....)
Série DM041 : Référence ATCDM041L + boîtier de commande.
Série DM081 : Référence ATCDM081L + boîtier de commande.

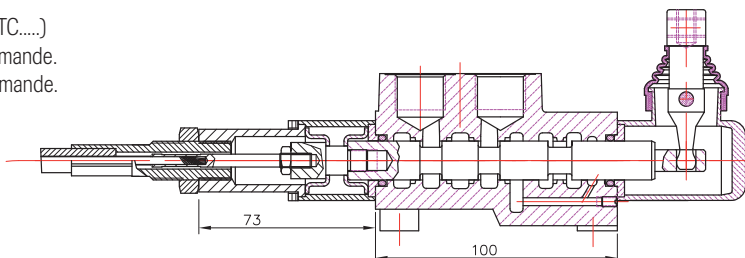

■ Monoleviers sur distributeur

Série DM041 : BCD2DM041
Série DM081 : BCD2DM081

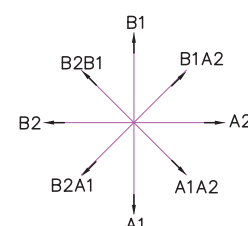
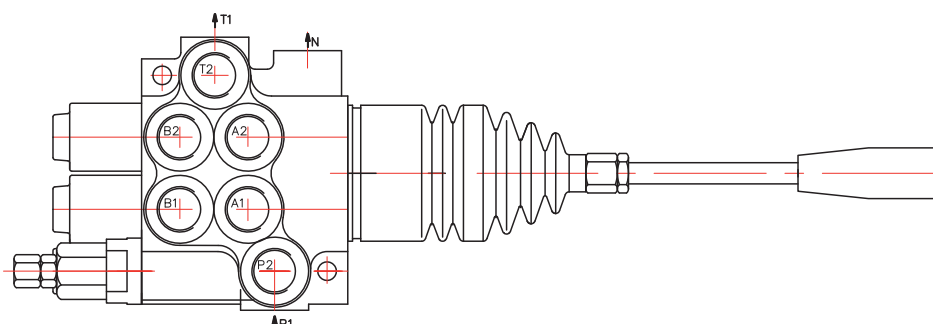
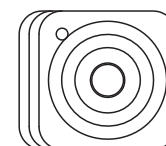
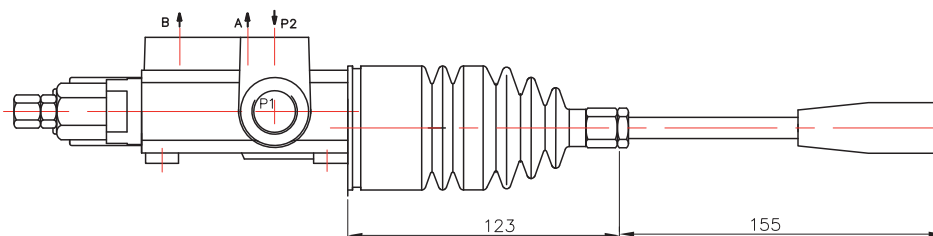

DISTRIBUTEURS POUR FENDEUSE DE BûCHES



- Gain de rapidité et de productivité :
- La vitesse lente permet de travailler en pression, la vitesse rapide permet d'approcher le coin de la fendeuse.

Caractéristiques

- Distributeur double effet.
- Pression maxi 250 bar.
- Crantage sur montée, fin de course mécanique pour remise au neutre en fin de remontée de la tige.
- Utilisation en centre ouvert uniquement.
- Limiteur de pression.

Caractéristique	Débit (l/min)	Implantation	Référence
Simple vitesse	45	3/8	DM041FENDE
Double vitesse	40	3/8	DM041FENDE1
Double vitesse	80	P, A, B : 1/2 T : 3/4	DM081FENDE
Double vitesse + double effet treuil	80	P, A, B : 1/2 T : 3/4	DM081FENDE2

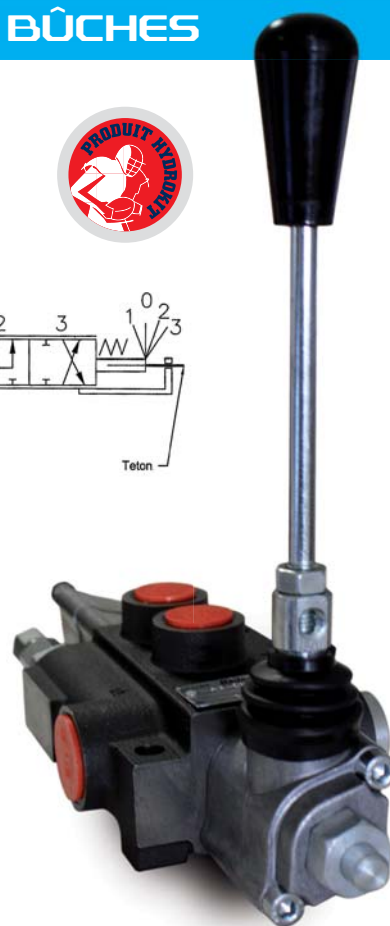
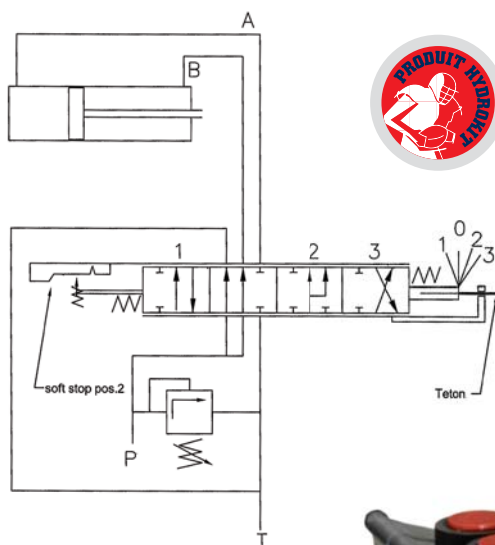
DISTRIBUTEURS À BOISSEAU
MONTAGE EN LIGNE OU FLASQUABLE

Caractéristiques

- Flasquable sur moteur type OMP/OMR.
- Tuyautable en ligne.
- Implantation orifices : 3/8".
- Distributeur en fonte.

Référence : DMBR3805F

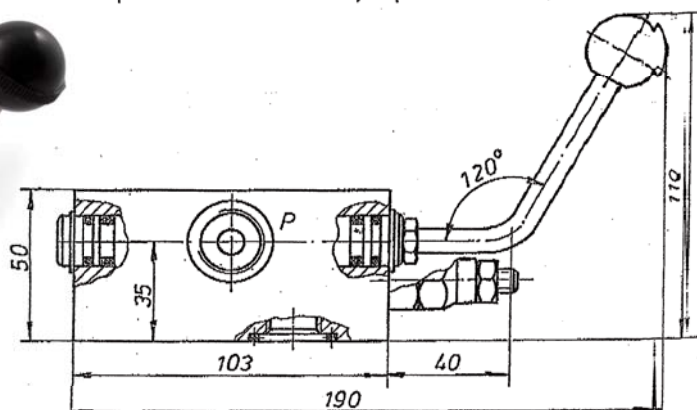
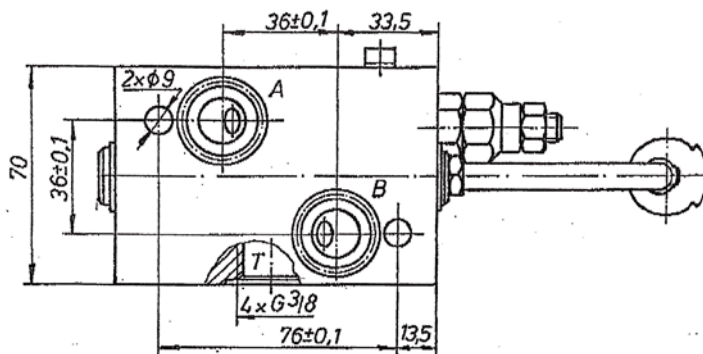

DISTRIBUTEURS EMPILABLES 90 L/MIN

Caractéristiques

- Adaptable sur circuit ouvert, fermé, centre à suivre.
- Débit nominal : 90 l/min.
- Limiteur de pression réglable de 180 à 315 bar.
- Contre-pression maxi sur le retour : 25 bar.
- Fuite interne (A, B sur T à 100 bar) : 3 cm³/min.
- Diamètre du tiroir : 20 mm.
- Course du tiroir : ± 7 mm.
- Taraudage des orifices (ne jamais utiliser de raccords coniques) :
P, CS, T : G3/4",
A, B : G1/2".

Nombre de sections	1	2	3	4	5	6
Dimensions E	154	199	244	289	334	379
Dimensions F	71	116	161	206	251	296

Cote en millimètres

Références

Simple effet B	Double effet A	Référence avec commande manuelle	Référence avec commande hydraulique
1	-	DE0090B1M	DEH090B1MCAC
-	1	DE0090A1M	DEH090A1MCAC
-	2	DE0090A2M	DEH090A2MCAC
-	3	DE0090A3M	DEH090A3MCAC
-	4	DE0090A4M	DEH090A4MCAC
-	5	DE0090A5M	DEH090A5MCAC
-	6	DE0090A6M	DEH090A6MCAC

INFO HYDROKIT

Pour commande en croix, pneumatique hydraulique, nous consulter.

Autres options
Nous consulter



Pertes de charge

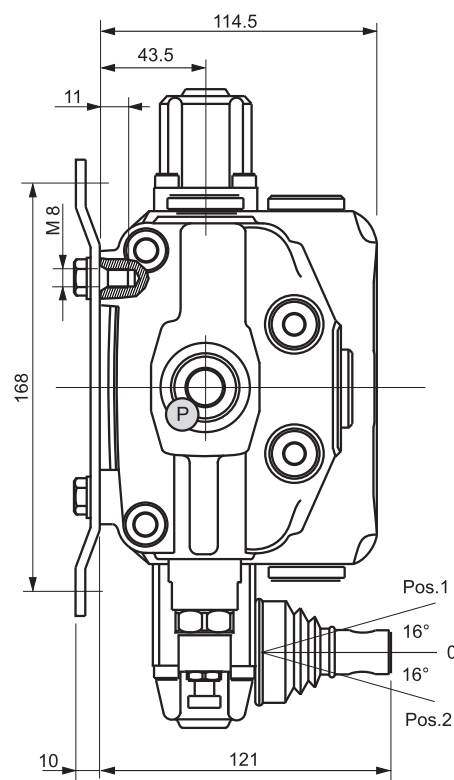
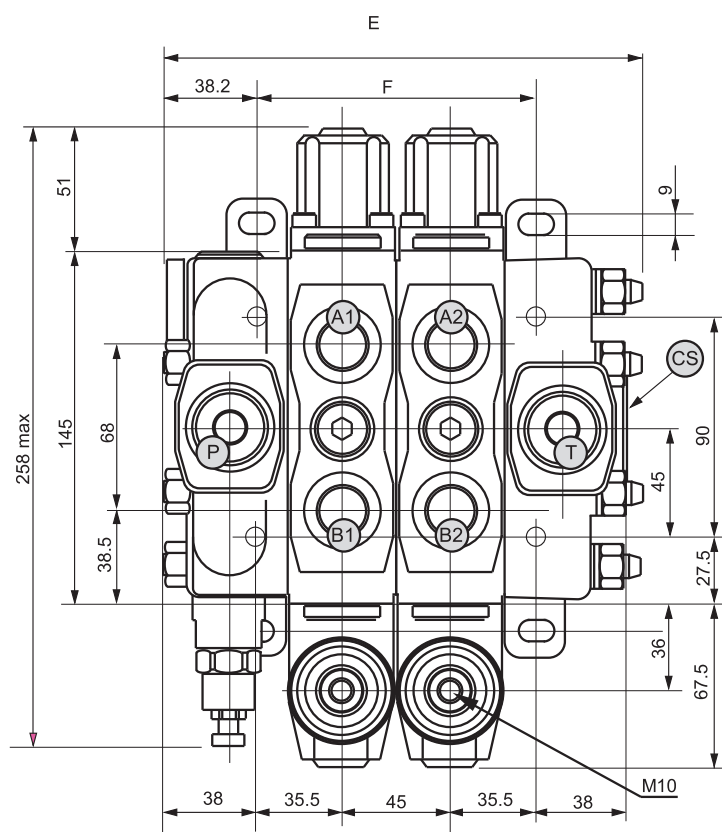
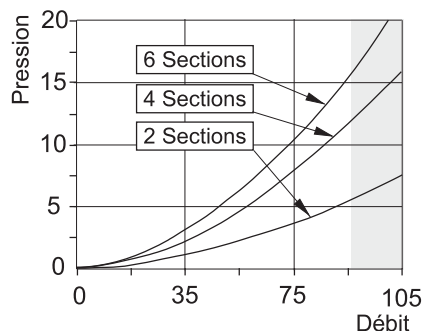

DISTRIBUTEURS EMPILABLES 140 L/MIN

Caractéristiques

- Adaptable sur circuit ouvert, fermé, centre à suivre.
- Débit nominal : 140 l/min.
- Limiteur de pression réglable de 180 à 315 bar.
- Contre-pression maxi sur le retour : 25 bar.
- Fuite interne (A, B sur T à 100 bar) : 3 cm³/min.
- Diamètre du tiroir : 20 mm.
- Course du tiroir : ± 7 mm.
- Taraudage des orifices (ne jamais utiliser de raccords coniques) :
P, A, B : G3/4",
T, CS : G1".

Nombre de sections	1	2	3	4	5	6
Dimensions E	176	224	272	320	368	416
Dimensions F	124	172	220	268	316	364

Cote en millimètres

Références

Simple effet B	Double effet A	Référence avec commande manuelle	Référence avec commande hydraulique
1	-	DEO140B1M	DEH140B1MCAC
-	1	DEO140A1M	DEH140A1MCAC
-	2	DEO140A2M	DEH140A2MCAC
-	3	DEO140A3M	DEH140A3MCAC
-	4	DEO140A4M	DEH140A4MCAC
-	5	DEO140A5M	DEH140A5MCAC
-	6	DEO140A6M	DEH140A6MCAC

INFO HYDROKIT

Nombreuses options possibles :
commande hydraulique, pneumatique,
électro-hydraulique, clapet anti-chocs,
manipulateur en croix, etc.

nous consulter.



Pertes de charge

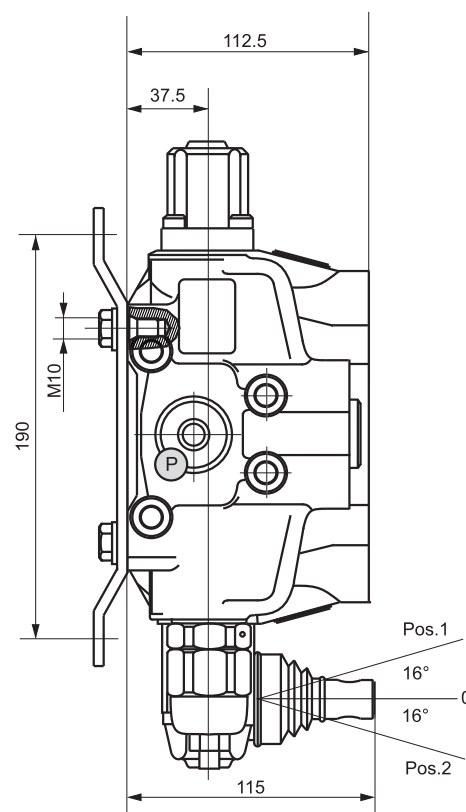
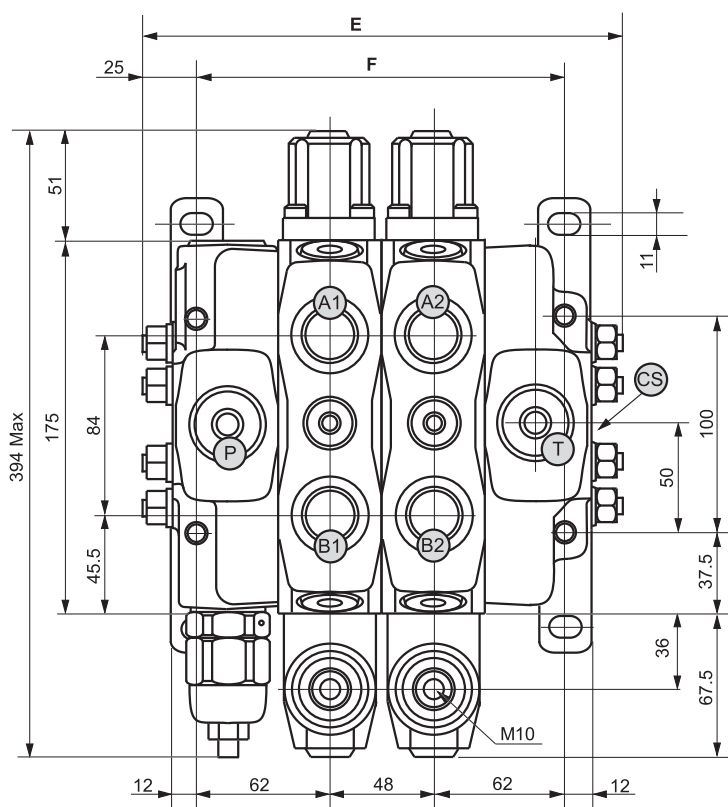
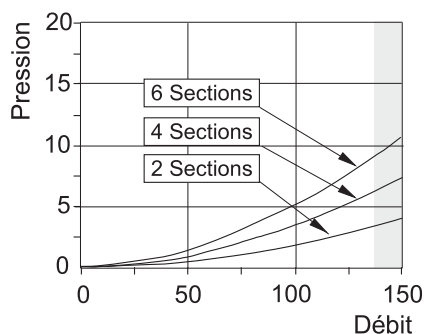

BOÎTIERS DE COMMANDE À DISTANCE

	Commande	Nombre de fonctions	Référence	Référence câble
①	En ligne	1	BCD1	TC...
②	En croix	2	BCD2	TC...
③	En croix	2	BCD2DM7M	TC...DM7M
④	En croix	2 + 1 bouton poussoir	BCD2DM7M1	TC...DM7M
⑤	En croix	2 + 2 bouton poussoir	BCD2DM7M2	TC...DM7M

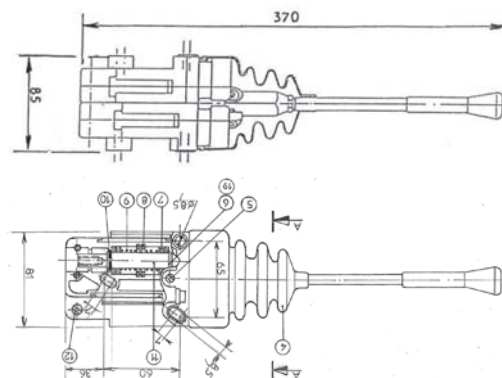
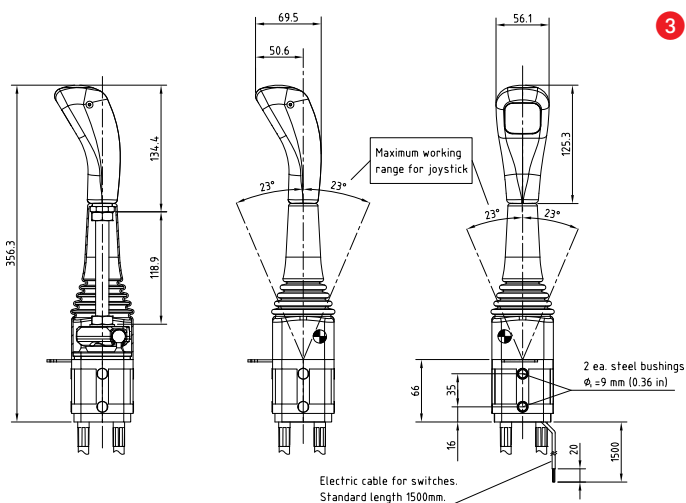
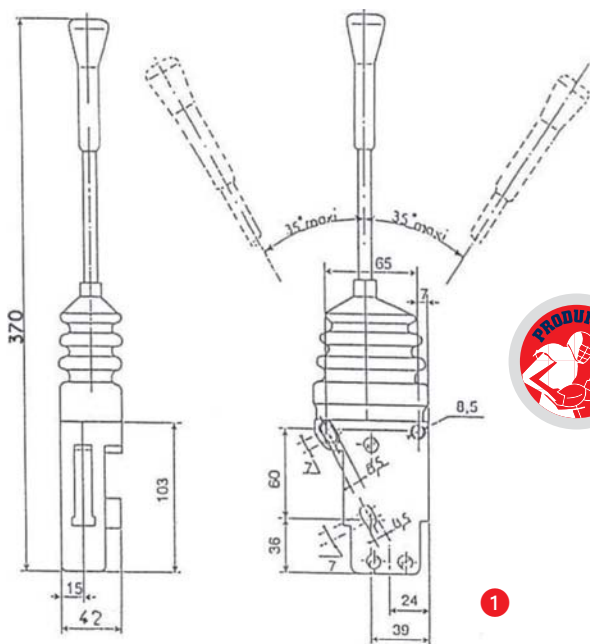

CÂBLES DE COMMANDE À DISTANCE

Longueur (mm)	Référence
1500	TC1500
2000	TC2000
2500	TC2500
3000	TC3000

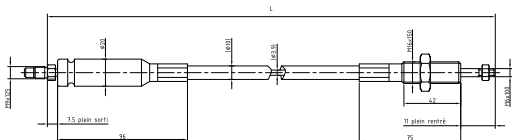

CÂBLES DE COMMANDE POUR BCD2DM7M

Longueur (mm)	Référence
1000	TC1000DM7M
1500	TC1500DM7M
1700	TC1700DM7M
2000	TC2000DM7M
2500	TC2500DM7M

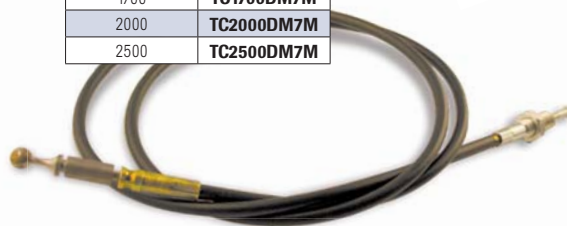

ADAPTATEURS DE CÂBLES

A	B	C		D		E	F	Vis	Joint	Pour distributeur	Référence
		1	2	1	2						
31	37	15,5	-	8,9	-	20,2	-	-	x	DM035	ATCDM035
31	37	17,5	-	8,9	-	20,2	-	-	x	DM085	ATCDM085
33,2	45	17,5	-	7,5	-	22,5	-	x	-	DM70	ATCDM70
31	37	15,5	-	8,9	-	20,2	-	x	x	DE035	ATCDE035
31	37	-	8	-	7,7	20,5	17,9	x	x	DE040	ATCDE040
33,2	45	15,5	-	8,8	-	22,5	-	-	-	DE045	ATCDE045
31	37	17,5	-	8,9	-	20,2	-	-	x	DE066	ATCDE066
33,2	45		9	-	8,7	22,5	17,9	x	-	DE075	ATCDE075
33,2	45	17,5	-	9,8		22,5	-	-	-	DE080	ATCDE080
40	50	-	9,8	-	9,8	22,7	21,9	x	-	DE115	ATCDE115

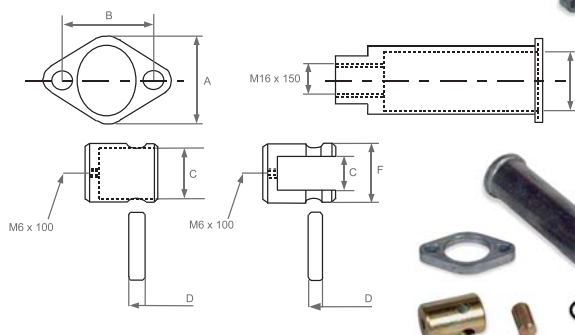

KITS RACCORDS POUR DISTRIBUTEURS ET CORRESPONDANCES

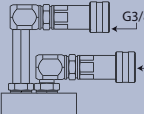
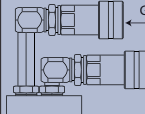
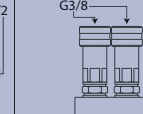
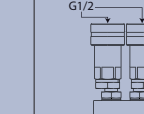
MODÈLES DE DISTRIBUTEURS	PAGE CATALOGUE				
		SORTIE COUDEE + COUPLEURS 3/8G Référence DC038G038F001	SORTIE COUDEE + COUPLEURS 1/2G Référence DC038G012F001	SORTIE DROITE + COUPLEURS 3/8G Référence DC038G038F004	SORTIE DROITE + COUPLEURS 1/2G Référence DC038G012F002
DM041AM	128	1	1	1	1
DM041BM		1	1	1	-
DM041ABM		2	2	2	-
DM041A2M		2	2	2	-
DM041A2BM		3	-	-	-
DM041ADM		2	2	2	-
DM041A4M		4	-	-	-
DM041A5M		5	-	-	-
DM041A6M		6	-	-	-
DM041A7M		7	-	-	-
DM035BM	129	1	1	1	1
DM035AM		1	1	1	1
DM035ABM		2	2	2	2
DM035A2BM		3	3	-	-
DM035A3BM		4	4	-	-
DM035A3BCM		5	5	-	-
DM035ADM	129	2	2	2	2
DE035BM		1	1	1	1
DE035AM		1	1	1	1
DE035ABM		2	2	2	2
DE035A2BM		3	-	-	-
DE035ABDM		3	-	-	-
DE035ACM	142	2	2	2	2
DHEE02....		2*	2*	2	2
DHEE03....		3*	3*	3	3
DHEE04....		4*	4*	4	4
DHEE05....		5*	5*	5	5
DHEE06....		6*	6*	6	6
DHEE07....		7*	7*	7	7
E0301 / EL0301	136	1	1	1*	1*
E0302 / EL0302		2	2	2*	2*
E0303 / EL0303		3	3	3*	3*
E0304 / EL0304		4	4	4*	4*
E0305 / EL0305		5	5	5*	5*
E0306 / EL0306		6	6	6*	6*
E0307 / EL0307		7	7	7*	7*
DH240COFH	146	2	2	2*	2*
DH340COFH		3	3	3*	3*
DH440COFH		4	4	4*	4*
DH540COFH		5	5	5*	5*
DH640COFH		6	6	6*	6*
DH740COFH		7	7	7*	7*
DH840COFH		8	8	8*	8*
DH940COFH		9	9	9*	9*
DH1040COFH		10	10	10*	10
D31012CZEK	134	2	2	1 + 1xDC038G038F002	voir 50421220KC1 p.132
D32012CZEK		3	3	2 + 1xDC038G038F002	2 + 1xDC038G012F003
D33012CZEK		4	4	3 + 1xDC038G038F002	3 + 1xDC038G012F003
D34012CZEK		5	5	4 + 1xDC038G038F002	4 + 1xDC038G012F003
D35012CZEK		6	6	5 + 1xDC038G038F002	5 + 1xDC038G012F003
D51012CZEK		-	-	-	voir 50421221KC1
D52012CZEK		-	-	-	2xDC034G012F001 1xDC034G012F002
D53012CZEK		-	-	-	3xDC034G012F001 1xDC034G012F002
D54012CZEK		-	-	-	4xDC034G012F001 1xDC034G012F002
D55012CZEK		-	-	-	5xDC034G012F001 1xDC034G012F002

* Prévoir cale sous le distributeur

INFO HYDROKIT :

Le tableau se lit de la façon suivante :

Pour un distributeur monobloc DM041ABM,

montage possible en sortie coudée 3/8G et 1/2G, et en sortie droite 3/8G.

Pour montage en sortie coudée 3/8, prendre 2 kits DC038G038F001.

Dimensions
 Nous
 consulter

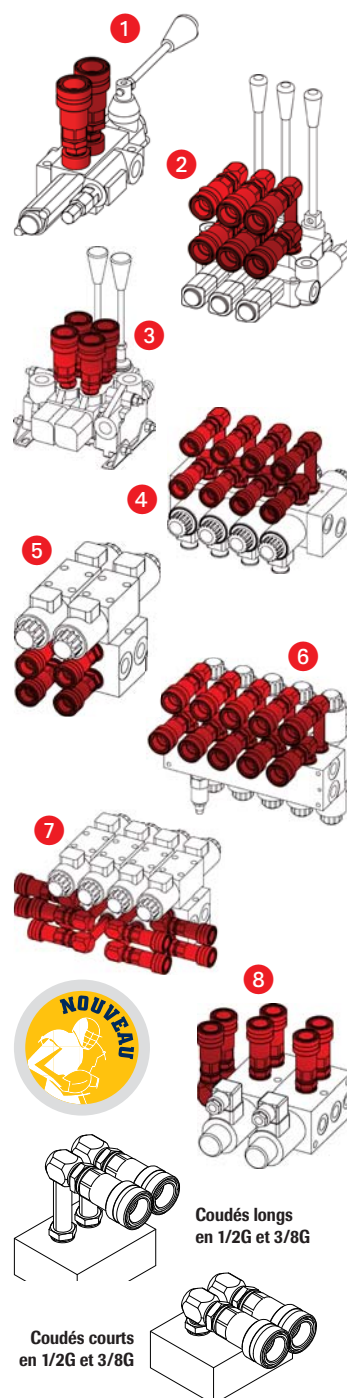
Autres
 montages
 Nous
 consulter

ÉLECTROVANNES À CLAPET

**Blocage d'un vérin.
Roue libre sur circuit.
By-pass.**



- Très compact.
- Pression élevée : bloc acier.
- Débit élevé : 150 l/min et plus (nous consulter).
- Commande de secours sur modèle normalement fermé et double fermé.

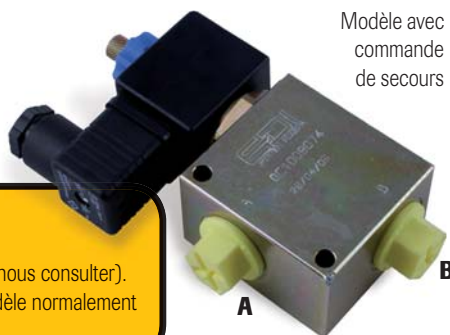

Modèle avec
commande
de secours



Modèle sans
commande
de secours

Commande de secours
sur modèles NF et DF

Type (position repos)	Schéma	Implantation	Débit (l/min)	Couple de serrage (Nm)	Dimensions (mm)								Références	
					a	b	c	d	f	g	h		12V continu	24V continu
Simple Normalement Ouvert (type NO)		1/4	25	45	50	50	30	**	**	13	34		ENOT0141AE	ENOT0142AE
		3/8	40	45	50	50	30	**	**	13	34		ENOT0381AE	ENOT0382AE
		1/2	70	60	60	65	40	53	6	25	40		ENOT0121AE	ENOT0122AE
		3/4	100	90	80	80	50	65	7,5	31	54		ENOT0341AE	ENOT0342AE
		1"	150	90	80	80	50	65	7,5	31	54		ENOT1001AE	ENOT1002AE
Simple Normalement Fermé (type NF)		1/4	25	45	50	50	30	**	**	13	34		ENFT0141AE	ENFT0142AE
		3/8	40	45	50	50	30	**	**	13	34		ENFT0381AE	ENFT0382AE
		1/2	70	60	60	65	40	53	6	25	40		ENFT0121AE	ENFT0122AE
		3/4	100	90	80	80	50	65	7,5	31	54		ENFT0341AE	ENFT0342AE
		1"	150	90	80	80	50	65	7,5	31	54		ENFT1001AE	ENFT1002AE
Double Normalement Ouvert (type DO)		1/4	25	45	50	50	30	**	**	13	34		EDOT0141AE	EDOT0142AE
		3/8	40	45	50	50	30	**	**	13	34		EDOT0381AE	EDOT0382AE
		1/2	70	60	60	65	40	53	6	25	40		EDOT0121AE	EDOT0122AE
		3/4	100	90	80	80	50	65	7,5	31	54		EDOT0341AE	EDOT0342AE
		1"	150	90	80	80	50	65	7,5	31	54		EDOT1001AE	EDOT1002AE
Double Normalement Fermé (type DF)		1/4	25	45	50	50	30	**	**	13	34		EDFT0141AE	EDFT0142AE
		3/8	40	45	50	50	30	**	**	13	34		EDFT0381AE	EDFT0382AE
		1/2	70	60	60	65	40	53	6	25	40		EDFT0121AE	EDFT0122AE
		3/4	100	90	80	80	50	65	7,5	31	54		EDFT0341AE	EDFT0342AE
		1"	150	90	80	80	50	65	7,5	31	54		EDFT1001AE	EDFT1002AE

Tensions 24, 48, 110, 220V alternatif et 48V continu, nous consulter

**Autre modèle
avec débit
plus important
Nous
consulter**

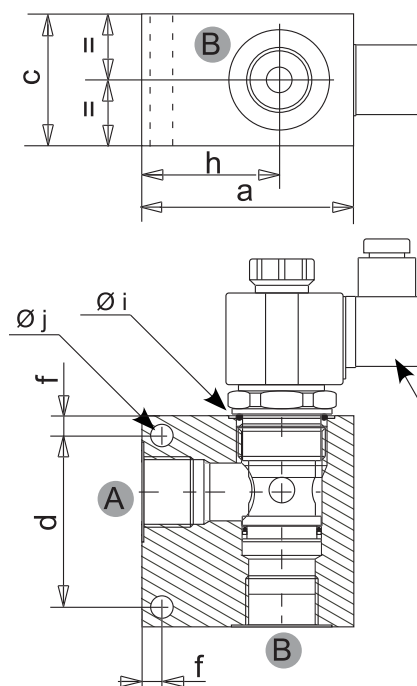

**CS : Couple de
serrage de la cartouche
(voir tableau)**

Couple de serrage de
l'écrou de la bobine :
3.5 +/- 0.5 Nm

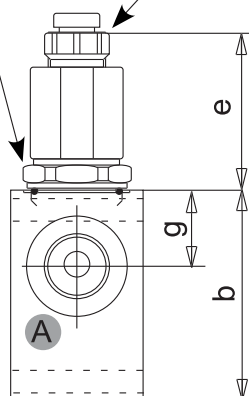

**** Pour les blocs 1/4" et
3/8", les cotes des orifices
de fixation sont :**

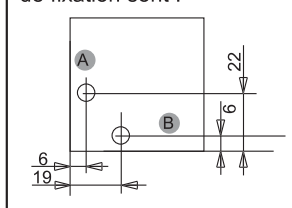

NB : En utilisation normale, la vis de la commande de secours doit être serrée

SÉLECTEURS DE FONCTIONS EMPILABLES AVEC KITS DE COMMANDE ÉLECTRIQUES

Caractéristiques

- Le sélecteur empilable augmente le nombre de fonctions.
- Jusqu'à 5 fonctions supplémentaires avec un seul distributeur.
- Facile à installer, kit assemblé (hydraulique et électrique).
- Coupleurs femelles 1/2 ISO A (pour les kits avec coupleurs).



**Boîtier
personnalisé
Voir page
264**

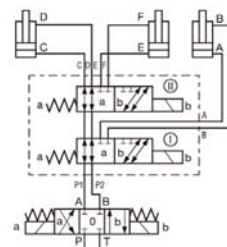

Version	Fonctions supplémentaires	Câble (m)			Tension (V)	Pression (bar)		Sélecteur seul	Sélecteur + Boîtier électrique + Rallonge	Sélecteur + Boîtier électrique + Rallonge + Raccords
		Alimentation	Électro	Rallonge		Sans drain	Avec drain			
40 l/min	1	1	1,60	5	12	210	315	D31012CZEKO	NC	NC
	2	1	1,60	5	12	210	315	D32012CZEKO	NC	NC
80 l/min	1	1	1,60	5	12	210	315	D51012CZEK	NC	NC
	2	1	1,60	5	12	210	315	D52012CZEK	NC	NC



Désignation	Référence
Boîtier avec logo HYDROKIT	BSELECT3F1
Boîtier sans logo HYDROKIT	BSELECT3F2



Planche de stickers pour
personnalisation des
fonctions du boîtier.

Version 40 l/min



Version 80 l/min

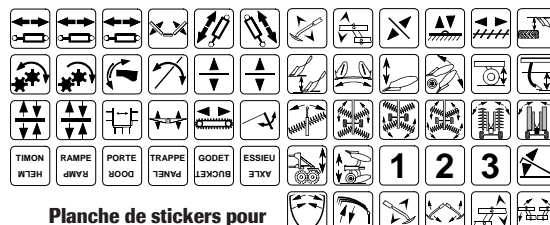
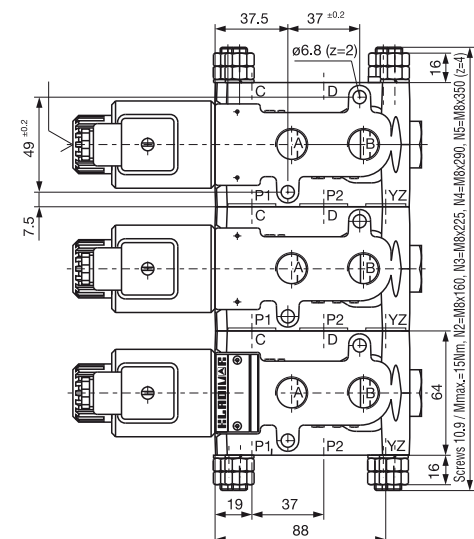
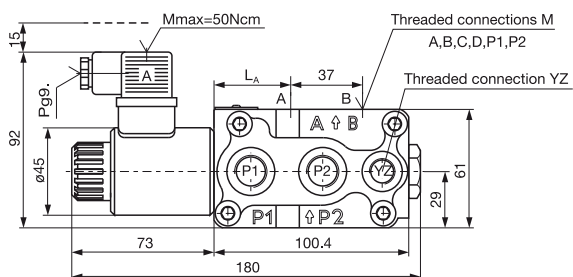
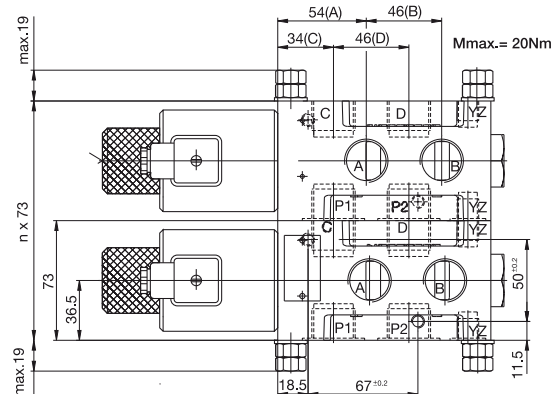
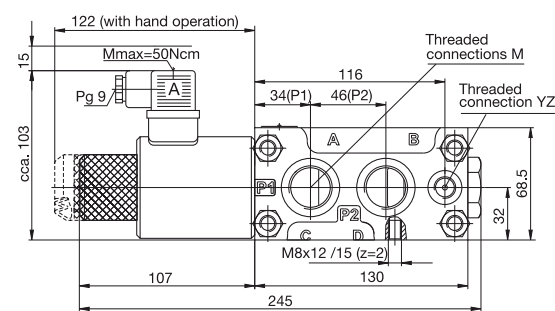

SÉLECTEURS DE FONCTIONS 180 L/MIN



- Branchement facile, pas de drain.

Débit (l/min)	Pression (bar)	Implantations A, B, C, D, E, F	Tension (V)	Référence
180	350	3/4G	12	D51012CZR5
180	350	3/4G	24	D51024CZR5

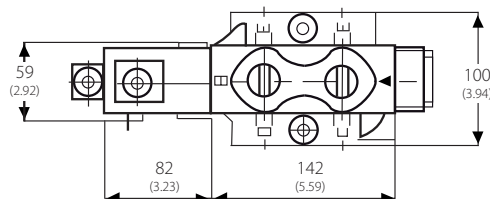
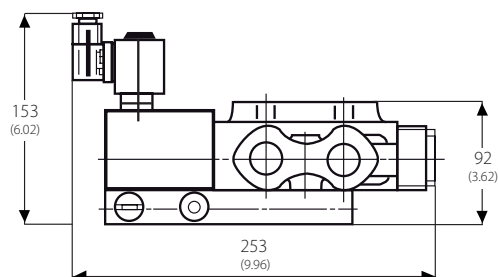
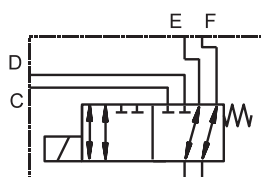

SÉLECTEURS DE FONCTIONS 250 L/MIN

Application

- Doubler une fonction grand débit (exemple : pelle).

Débit (l/min)	Pression (bar)	Pression maxi du drain (bar)	Implantations		a (mm)	b (mm)	M1	Tension (V)	Référence
			P1, P2, A, B, C, D	L					
250	350	160	1" 6000PSI (57 x 28)	1/4G	57,2	27,8	M12	24	D71024CZRK

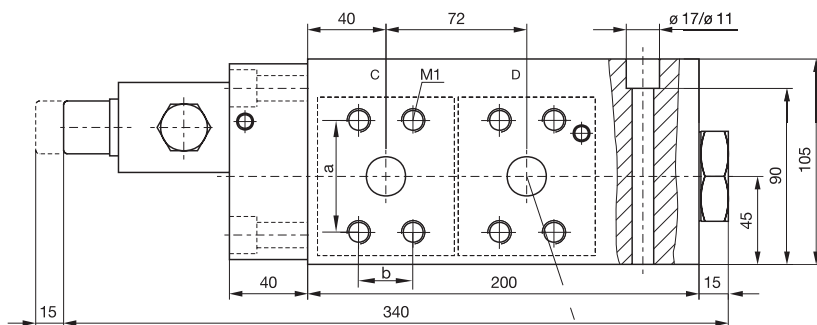

With hand operation - add letter G in ordering code

SAE-flange connection - High pressure series
(z=6)

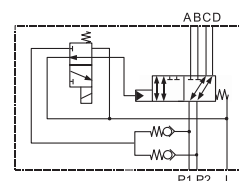
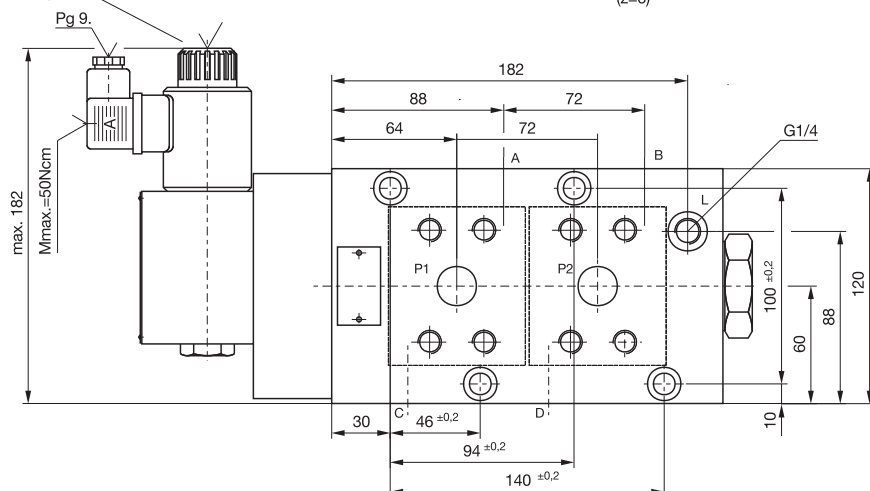

DISTRIBUTEURS CIRCUIT OUVERT ET FERMÉ À COMMANDE HYDRAULIQUE

Application

- Ligne auxiliaire grand débit avec fonction anti-chocs.

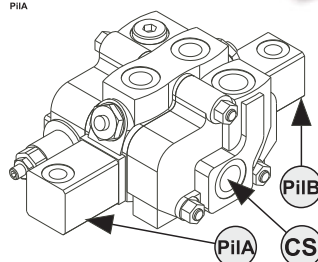
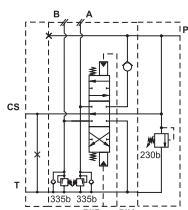
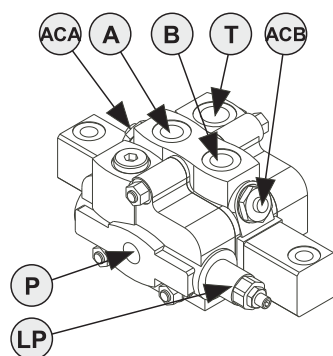

P : orifice pression G3/8"
T : orifice retour G1/2"
CS : centre à suivre G1/2"
A, B : orifices G3/8"
LP : limiteur de pression
ACA + ACB : antichocs
PIIA + PIIB : orifices pilotage G1/4"

Débit max	Pression maxi	Antichoc	Pression de commande	Implantation					Nombre de sections Pilotage	Référence
				P	A-B	T	CS	Pil A-B		
30 l/min	315 bar	180-350bar	6 à 22 bar	G3/8	G3/8	G1/2	G1/2	G1/4	1	DEH045A1MCAC
90 l/min	315 bar	50-220bar	6 à 22 bar	G3/4	G1/2	G3/4	G3/4	G1/4	1	DEH090AM
90 l/min	315 bar	180-350bar	6 à 22 bar	G3/4	G1/2	G3/4	G3/4	G1/4	1	DEH090A1MCAC
90 l/min	315 bar	180-350bar	6 à 22 bar	G3/4	G1/2	G3/4	G3/4	G1/4	2	DEH090A2MCAC
90 l/min	315 bar	180-350bar	6 à 22 bar	G3/4	G1/2	G3/4	G3/4	G1/4	3	DEH090A3MCAC
90 l/min	315 bar	180-350bar	6 à 22 bar	G3/4	G1/2	G3/4	G3/4	G1/4	4	DEH090A4MCAC
90 l/min	315 bar	180-350bar	6 à 22 bar	G3/4	G1/2	G3/4	G3/4	G1/4	5	DEH090A5MCAC
90 l/min	315 bar	180-350bar	6 à 22 bar	G3/4	G1/2	G3/4	G3/4	G1/4	6	DEH090A6MCAC
140 l/min	315 bar	180-350bar	6 à 22 bar	G3/4	G3/4	G1	G1	G1/4	1	DEH140A1MCAC
140 l/min	315 bar	180-350bar	6 à 22 bar	G3/4	G3/4	G1	G1	G1/4	2	DEH140A2MCAC
140 l/min	315 bar	180-350bar	6 à 22 bar	G3/4	G3/4	G1	G1	G1/4	3	DEH140A3MCAC
140 l/min	315 bar	180-350bar	6 à 22 bar	G3/4	G3/4	G1	G1	G1/4	4	DEH140A4MCAC
140 l/min	315 bar	180-350bar	6 à 22 bar	G3/4	G3/4	G1	G1	G1/4	5	DEH140A5MCAC
140 l/min	315 bar	180-350bar	6 à 22 bar	G3/4	G3/4	G1	G1	G1/4	6	DEH140A6MCAC
240 l/min	315 bar	180-350bar	6 à 22 bar	G1	G1	G1-1/4	G1-1/4	G1/4	1	DE220A70M

BLOCS MARTEAU-CISAILLE

Référence :
KL99900046

Permet de basculer d'une pression à l'autre par commande électrique.

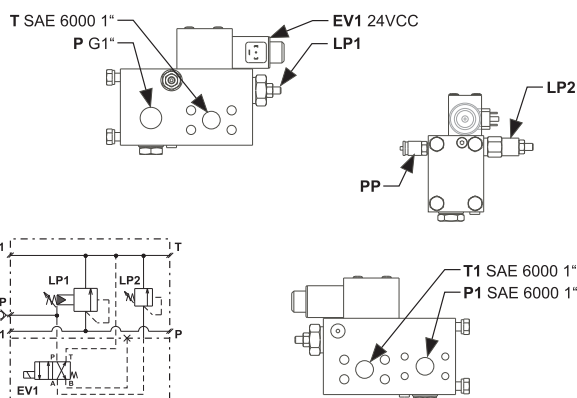

SÉLECTEUR 3 VOIES

Référence : KL99900044

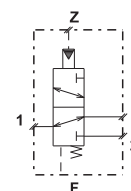
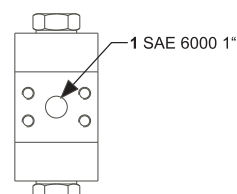

Permet de dériver une ligne retour marteau vers la tranche option du distributeur.

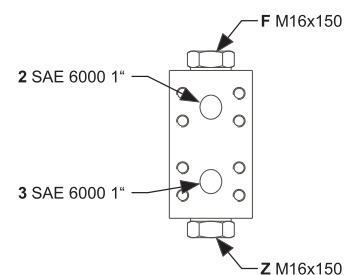

EMBASES CETOP 3 ET 5

- **Embases sans limiteur de pression**

- Ces embases sont prévues pour recevoir les éléments ainsi que les accessoires en CETOP 3 et 5.

Nombre de postes	CETOP 3			CETOP 5		
	Dimensions (mm)		Référence	Dimensions (mm)		Référence
	X	Y		X	Y	
1	70	58	E0301	80	56	E0501
2	120	108	E0302	160	136	E0502
3	170	158	E0303	240	216	E0503
4	220	208	E0304	320	296	E0504
5	270	258	E0305	400	376	E0505
6	320	308	E0306	480	456	E0506
7	370	358	E0307	560	536	E0507
8	420	408	E0308	640	616	E0508

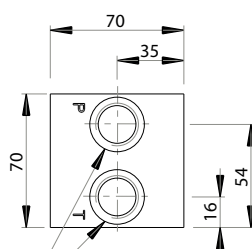
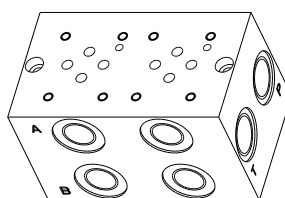
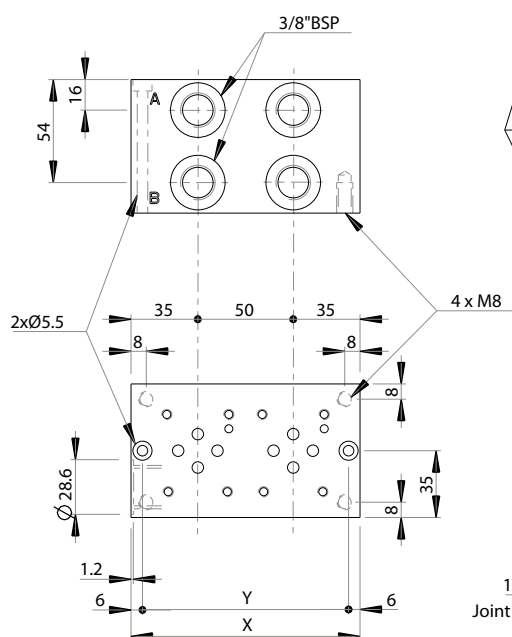
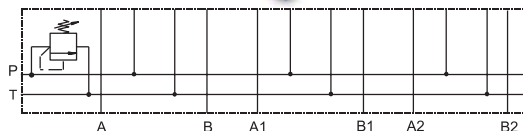

1/2" BSP
Joint torque Ø25.12x1.78

	CETOP 3	CETOP 5
Matériaux	Acier	Acier
Pression de travail maxi (bar)	300	300
Débit maxi (l/min)	40	70
P : Pression	1/2"	3/4"
T : Retour	1/2"	1"
A et B	3/8"	1/2"

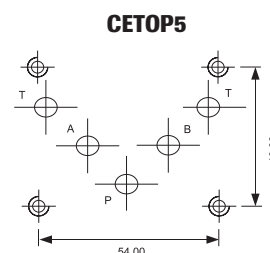
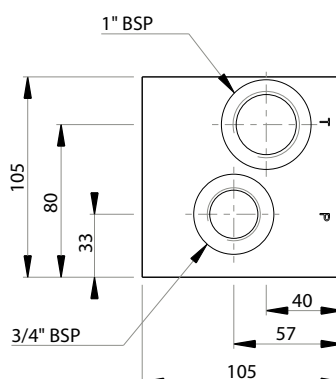
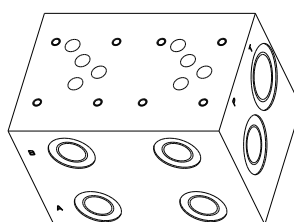
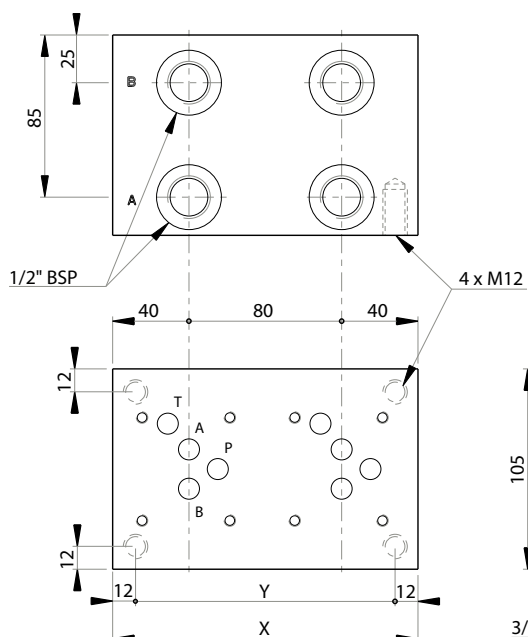
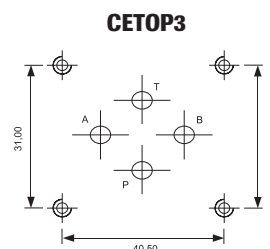

EMBASES CETOP 3 ET 5 (suite)

■ Embases avec limiteur de pression

Ces embases sont prévues pour recevoir les éléments ainsi que les accessoires en CETOP 3 et 5.

Nombre de postes	CETOP 3			CETOP 5		
	Dimensions (mm)		Référence	Dimensions (mm)		Référence
	X	Y		X	Y	
1	90	78	EL0301	80	56	EL0501
2	120	108	EL0302	160	136	EL0502
3	170	158	EL0303	240	216	EL0503
4	220	208	EL0304	320	296	EL0504
5	270	258	EL0305	400	376	EL0505
6	320	308	EL0306	480	456	EL0506

	CETOP 3	CETOP 5
Matériaux	Acier	Acier
Pression de travail maxi (bar)	300	300
Débit maxi (l/min)	40	70
P : Pression	1/2"	3/4"
T : Retour	1/2"	1"
A et B	3/8"	1/2"



EMBASES CETOP 3 SORTIE LATÉRALE

Caractéristiques

- Implantation 3/8 BSP.

Référence : 466389

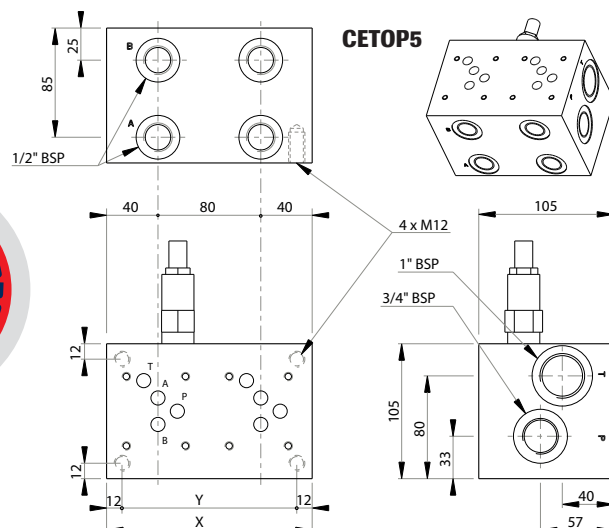
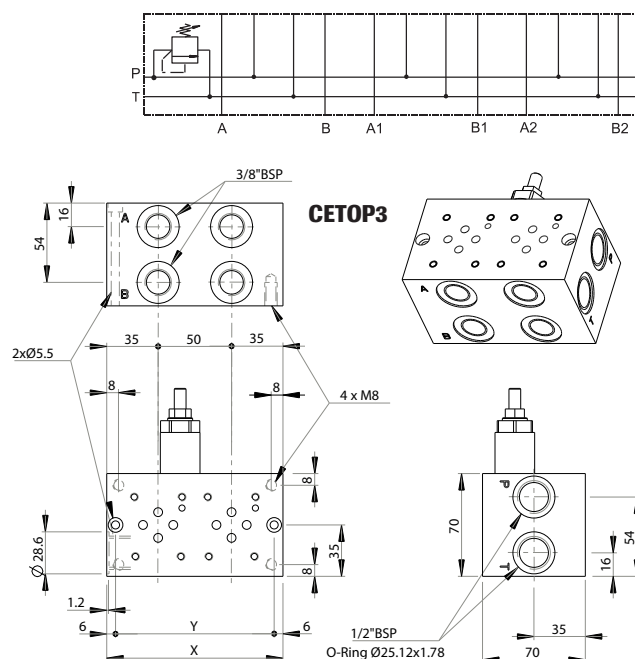
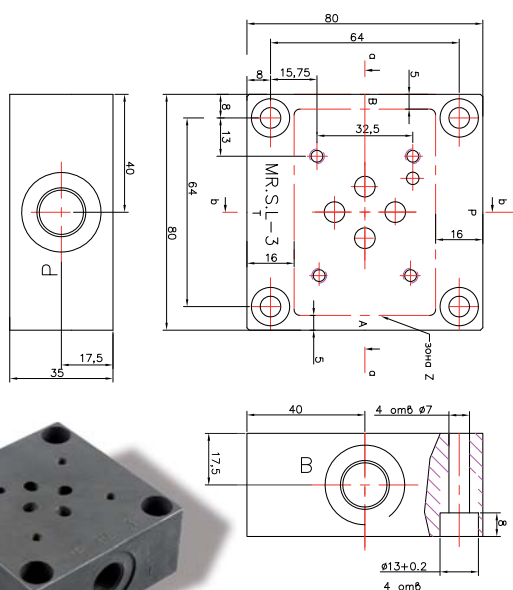

EMBASES CETOP 3 SORTIE ARRIÈRE

Désignation	Implantation	Référence
Embase seule	1/4	E0301R014G
Embase + ferrure à souder	1/4	E030100001



DISTRIBUTEURS CETOP 3 À COMMANDE ÉLECTRIQUE ISO 4401

Caractéristiques

- Plans de pose ISO 4401, DIN 24340 NG 6.
- Corps zingage bichromatage.
- Fonctionne en courant continu ou alternatif, puissance 36W.
- Tensions 12, 24, 48, 110 et 220 volts.

Débit (l/min)	Pression maxi P-A-B	Pression maxi T
Voir courbe	315	210

Symbole	Type de tiroir	Référence 12V	Référence 24V
	C	D31012CCRK	D31024CCRK
	X	D31012CXRK	D31024CXRK
	V	D31012CVRK	D31024CVRK
	S	D31012CSRK	D31024CSRK
	R	D31012CRRK	D31024CRRK
	P	D31012CPR*	D31024CPR*
	N	D31012CNRK	D31024CNRK
	L	D32012CLRK	D32024CLRK
	K	D32012CKRK	D32024CKRK
	J	D32012CJRK	D32024CJRK
	G	D32012CGRK	D32024CGRK

* Recouvrement négatif. Utilisé pour dévier un débit sans risque de surpression

Commande de mouvement (vérin et moteur).

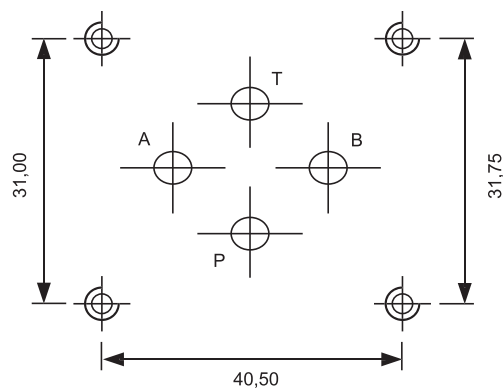

Courbe d'utilisation en fonction du tiroir

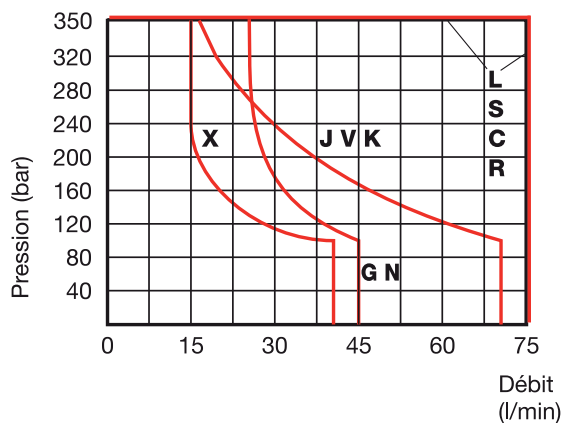

Conseil Hydrokit :

Nouveau montage ?
Pensez à vérifier le débit d'installation.
Pour commander plus facilement,
vérifiez le plan de pose avant de nous appeler.

Fourni avec vis et prises



CETOP 5
Voir pages
172-179

CETOP 7
Nous
consulter

**Modèle
avec
crantage**
Nous
consulter

DISTRIBUTEURS CETOP 3 À COMMANDE ÉLECTRIQUE ISO 4401 (suite)

Dimensions



Option commande de secours
Réf : EB0D310CSKO

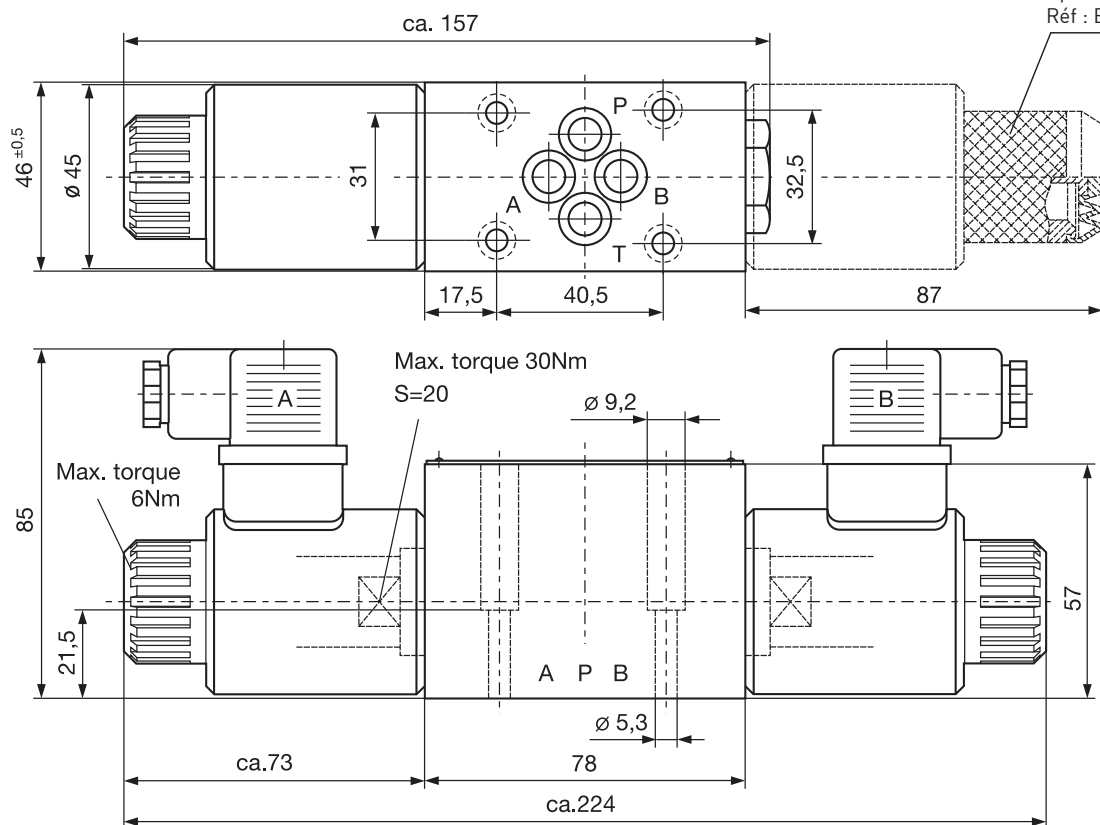

Options supplémentaires

Option gicleur
Réf diamètre 0,6 : GPM06D
Réf diamètre 0,8 : GPM08D

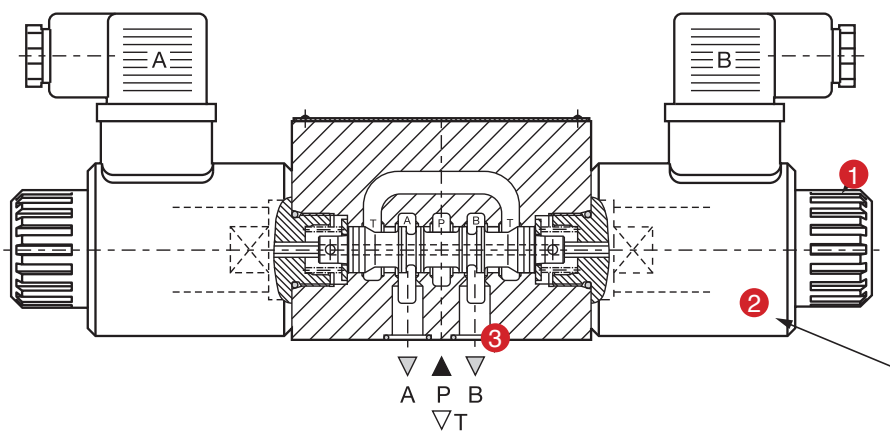
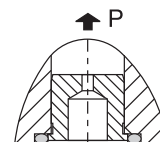

Écrou	
Repère	Référence
1	EB0ED3K10

Bobines		
Repère	Tension	Référence
2	12 V CC	E29B2253R012CR1
	24 V CC	E29B2253R024CR1
	24 V AC	E29B2253R024AR1*
	48 V CC	E29B2253R048CR1
	48 V AC	E29B2253R048AR1*
	110 V CC	E29B2253R110CR1
	110 V AC	E29B2253R111AR1*
	220 V CC	E29B2253R220CR1
	220 V AC	E29B2253R220AR1*

* Pour les bobines en alternatif, rajouter un connecteur redresseur référence CR

Joint torique	
Repère	Référence
3	V009250178

DISTRIBUTEURS CETOP 5 À COMMANDE ÉLECTRIQUE ISO 4401

Caractéristiques

- Plans de pose ISO 4401, DIN 24340 NG 10.
- Corps zingage bichromatage.
- Fonctionne en courant continu ou alternatif, puissance 45W.
- Tensions 12, 24, 48, 110 et 220 volts.

Débit (l/min)	Pression maxi P-A-B	Pression maxi T
Voir courbe	315	210

Symbole	Type de tiroir	Référence 12V	Référence 24V
	C	D51012CCRK	D51024CCRK
	X	D51012CXRK	D51024CXRK
	V	D51012CVRK	D51024CVRK
	S	D51012CSRK	D51024CSRK
	R	D51012CRRK	D51024CRRK
	P	D51012CPR*	D51024CPR*
	N	D51012CNRK	D51024CNRK
	L	D52012CLRK	D52024CLRK
	K	D52012CKRK	D52024CKRK
	J	D52012CJRK	D52024CJRK
	G	D52012CGRK	D52024CGRK

* Recouvrement négatif. Utilisé pour dévier un débit sans risque de surpression

Commande de mouvement (vérin et moteur).

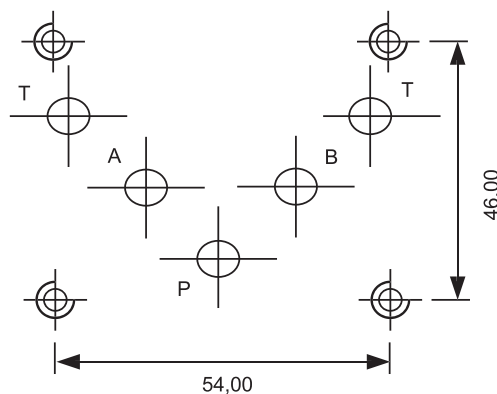

Courbe d'utilisation en fonction du tiroir

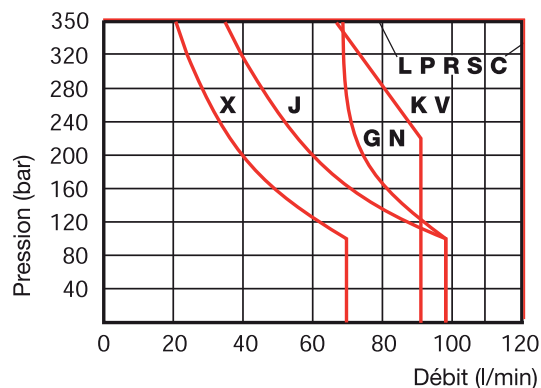

Conseil Hydrokit :

Nouveau montage ?
Pensez à vérifier le débit d'installation.
Pour commander plus facilement,
vérifiez le plan de pose avant de nous appeler.

Fourni avec vis et prises



CETOP 3
Voir pages
172-179

CETOP 7
Nous
consulter

**Modèle
avec
crantage**
Nous
consulter

DISTRIBUTEURS CETOP 5 À COMMANDE ÉLECTRIQUE ISO 4401 (suite)



Dimensions

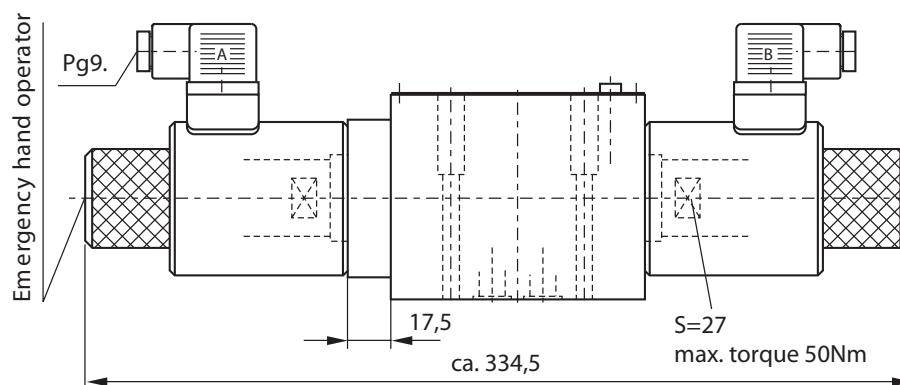
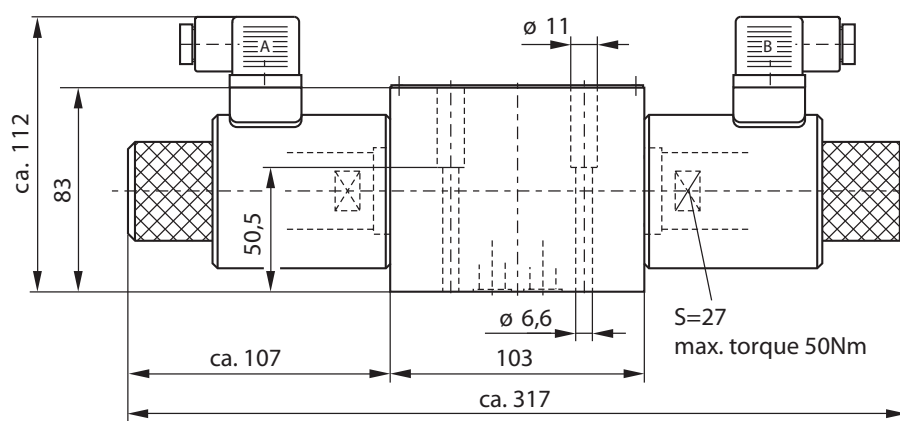
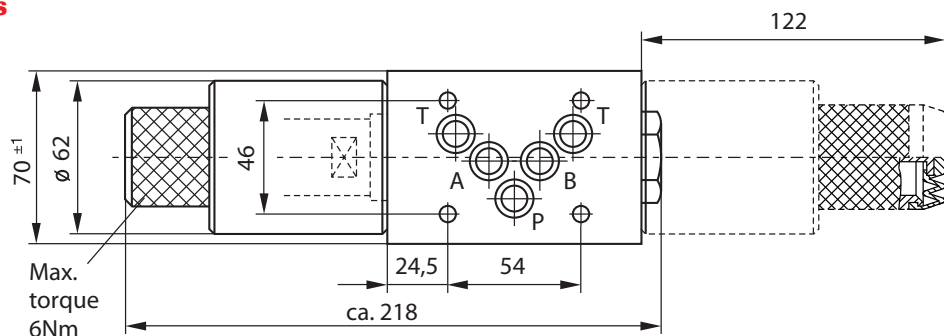

Options supplémentaires

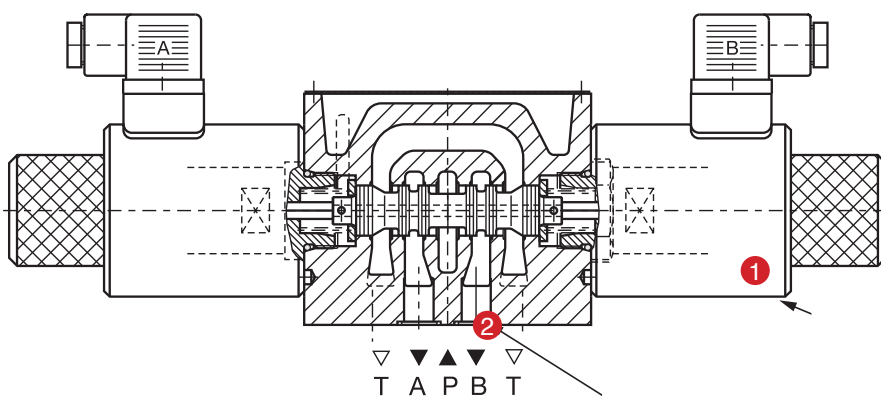

Bobines		
Repère	Tension	Référence
1	12 V CC	E29B3172R012CK1
	24 V CC	E29B3172R024CK1
	24 V AC	E29B3172R012AK1*
	48 V CC	E29B3172R048CK1
	48 V AC	E29B3172R048AK1*
	110 V CC	E29B3172R110CK1
	110 V AC	E29B3172R110AK1*
	220 V CC	E29B3172R220CK1
	220 V AC	E29B3172R220AK1*

* Pour les bobines en alternatif, rajouter un connecteur redresseur référence CR

Joint torique	
Repère	Référence
2	V012420178



DISTRIBUTEURS CETOP 3 ET 5 À COMMANDE MANUELLE ISO 4401

Caractéristiques

- Plans de pose ISO 4401, DIN 24340, NG 6, NG 10.
- Fonctionne en commande manuelle.
- Avec ou sans crantage.

Symbole	CETOP 3	CETOP 5
	Référence	Référence
	KOD31000MRR	KOD51000MRR
	KOD32000MLR	KOD52000MLR
	KOD32000MGR	KOD52000MGR
	KOD32000MJR	KOD52000MJR

Taille	Débit (l/min)	Pression maxi P-A-B (bar)	Pression maxi T (bar)
CETOP 3	60	350	160
CETOP 5	100	350	160



Version
crantée
Nous
consulter

Distributeurs
monoblocs
empilables
Voir pages
160-162

■ CETOP 3

- Courbes de performance Débit-Pression (mesurées à 50°C et viscosité 32 mm²/s)

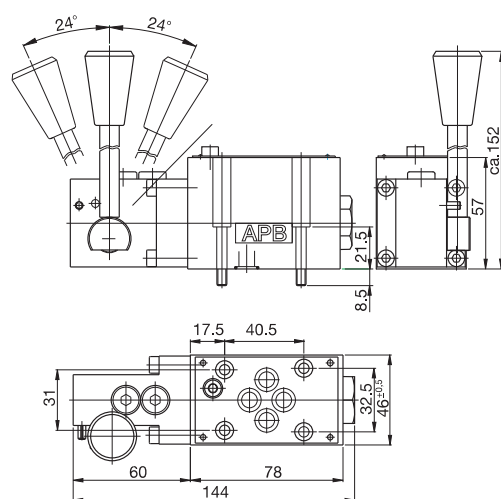
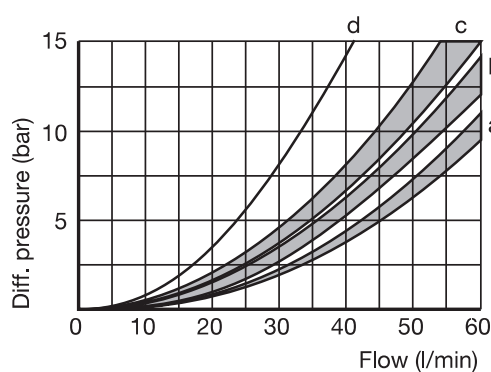

■ CETOP 5

- Courbes de performance Débit-Pression (mesurées à 50°C et viscosité 32 mm²/s)

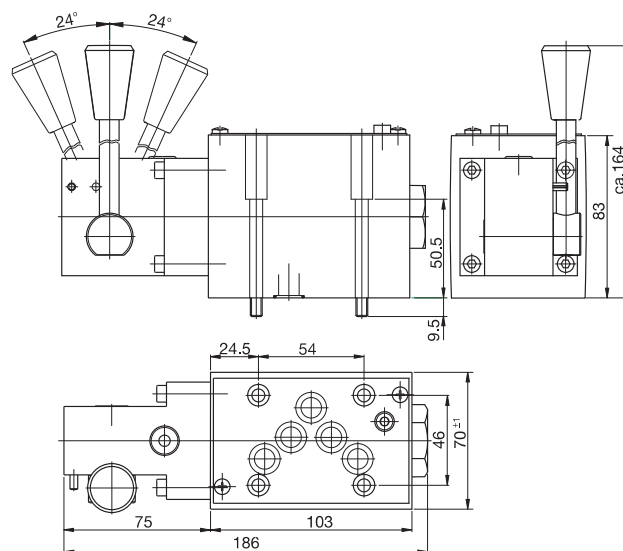
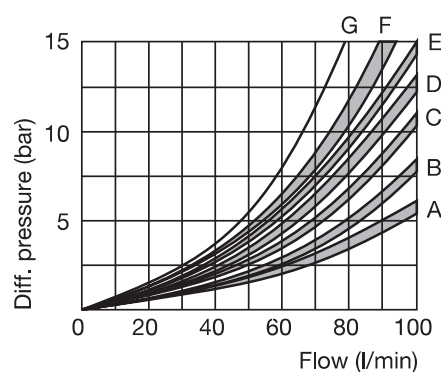

DISTRIBUTEURS CETOP 3 ET 5 VALVE D'INVERSION

Caractéristiques

- Déclenchement de l'inversion à la pression souhaitée (réglage de 20 à 200 bar).
- Plans de pose ISO 4401, NG 10.

Gestion d'un mouvement de va et vient d'un vérin hydraulique.

Taille	Débit (l/min)	Débit mini d'utilisation (bar)	Pression maxi P-A-B (bar)	Pression maxi T (bar)	Pression mini d'utilisation (bar)	Pression d'inversion (bar)	Référence
CETOP 3	30	0,8	210	160	20	20 à 200	KOD32000HBI
CETOP 5	60	0,8	210	160	20	20 à 200	KOD52000HBI

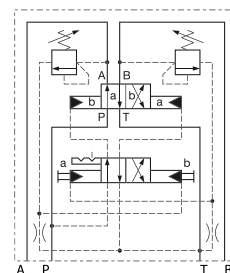

■ CETOP 3

- Courbes de performance Débit-Pression (mesurées à 50°C et viscosité 32 mm²/s)

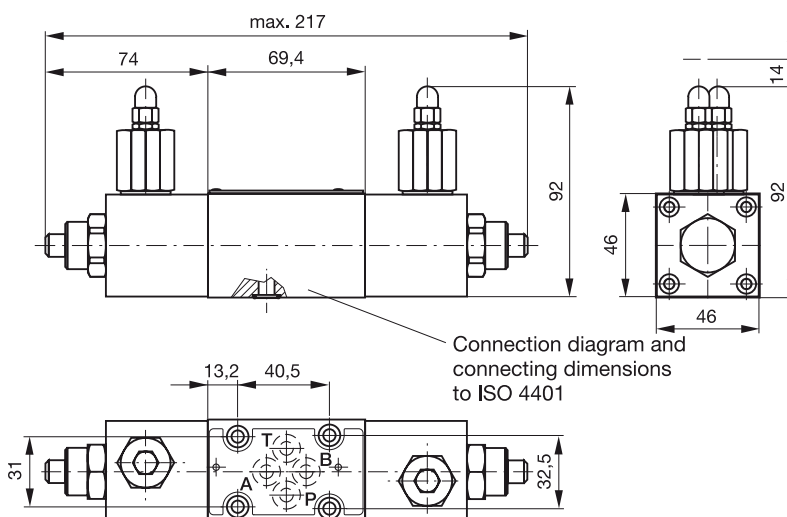
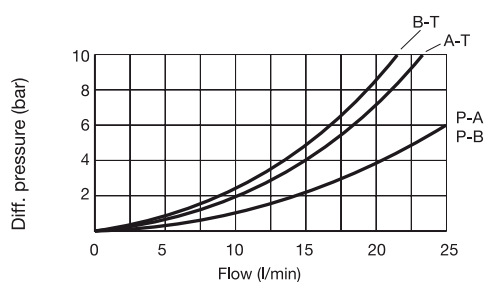

■ CETOP 5

- Courbes de performance Débit-Pression (mesurées à 50°C et viscosité 32 mm²/s)

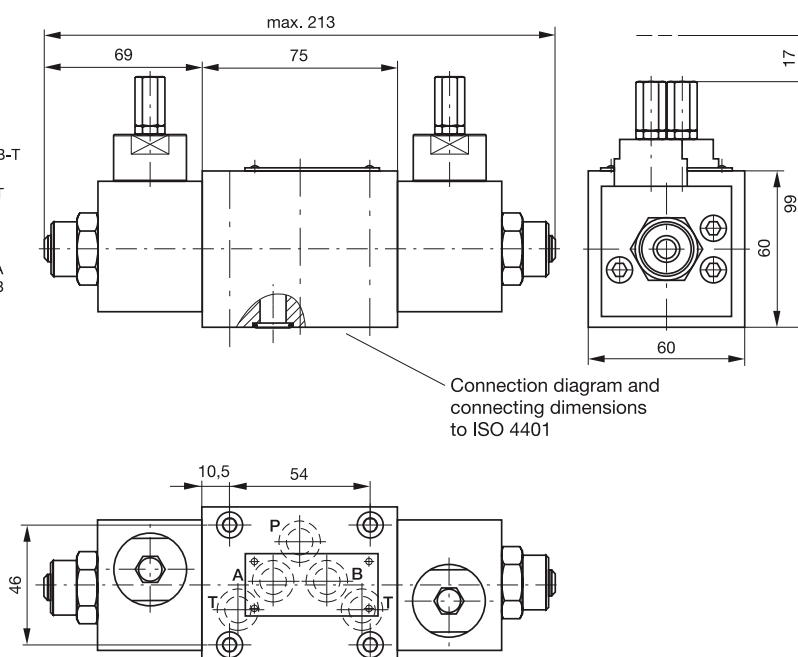
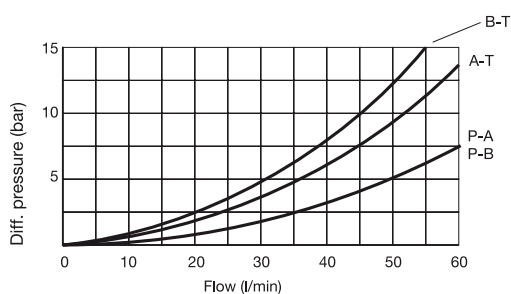

LIMITEURS DE PRESSION MODULAIRES CETOP 3 ET 5

Caractéristiques

- Fonction anti-choc.
- Montage entre électro-distributeur et plan de pose.
- Plans de pose ISO 4401, NG 6, NG 10.

Réglage de la pression sur les lignes A et B.



Taille	Débit (l/min)	Pression (bar)	Limiteur sur orifice	L1 (mm)	L2 (mm)	L3 (mm)	L4 (mm)	L5 (mm)	Référence 100 bar maxi	Référence 315 bar maxi
CETOP 3	50	315	A T	-	154	-	90	9	LPM3ATAK	LPM3ATBK
			B T	-	-	154	90	40,5	-	LPM3BTBK
			P T	-	-	154	90	40,5	LPM3PTAK	LPM3PTBK
			A et B T	249	-	-	121	40	LPM3ATBTAK	-
CETOP 5	100	315	B T	-	161	100,5	18	-	-	LPM5BTBK
			P T	156	-	95,5	28,5	-	-	LPM5PTBK

Vis d'assemblage : CHC05070A x 4

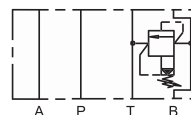

■ CETOP 3

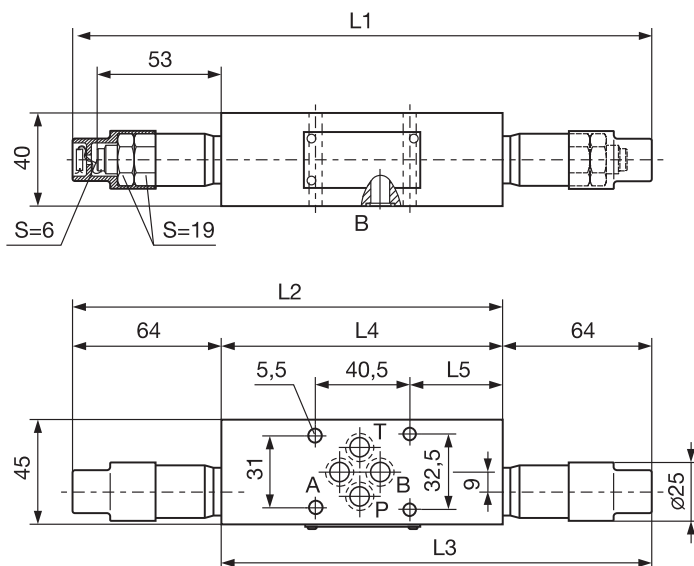

Électro-distributeurs et embases Voir page 172



■ CETOP 5

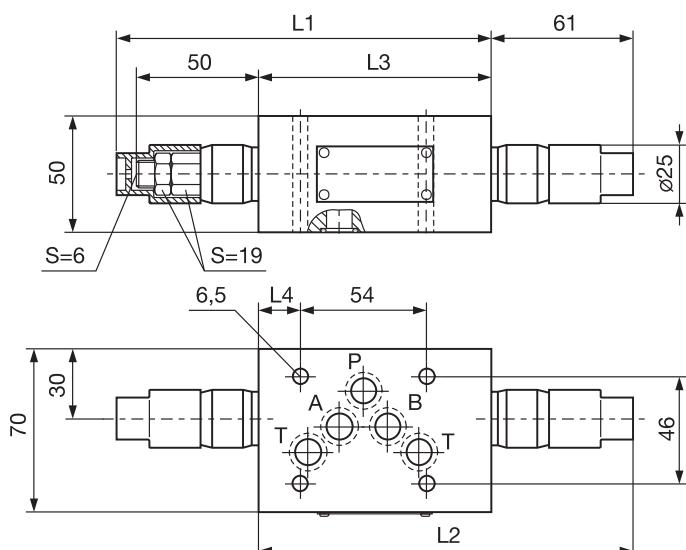

LIMITEURS DE PRESSION DOUBLES À ACTION DIRECTE

Débit maxi (l/min)	Implantation	Pression (bar)	Référence
35	3/8	10 - 200	LPL2038B
35	1/2	10 - 200	LPL2012
80	3/4	10 - 200	LPL2034

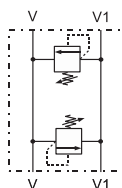

RÉDUCTEURS DE PRESSION

Caractéristiques

- Montage entre électro-distributeur et plan de pose.
- Plans de pose ISO 4401, NG 6, NG10.

Taille	Débit (l/min)	Pression (bar)	Réduction sur	Réglages	Référence
CETOP 3	38	250	P	0,7 à 30	VRPM03P1
	38	250	P	3,5 à 70	VRPM03P2
	38	250	P	10 à 140	VRPM03P3
	38	250	P	20 à 250	VRPM03P4
CETOP 5	100	315	P	15 à 315	VRPM05P2

Vis d'assemblage : CHC05070A x 4

Électro-distributeurs et embases
Voir page 172

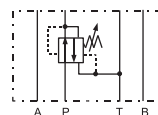

CLAPETS PILOTÉS MODULAIRES CETOP 3 ET 5

Caractéristiques

- Montage entre électro-distributeur et plans de pose.
- Corps zingage bichromatage.
- Plans de pose ISO 4401, NG 6, NG 10.
- Blocage en simple et double effet.

Blocage de mouvement de fonction au repos.



Taille	Débit (l/min)	Pression maxi (bar)	Pression d'ouverture (bar)	Rapport de pilotage	Fonction de blocage	Référence
CETOP 3	60	350	1	3,9/1	Sur A	CPM03AK
					Sur B	CPM03BK
					Sur A et B	CPM03ABK
CETOP 5	100	350	0,5	3,6/1	Sur A et B	CPM05ABK

Vis d'assemblage : CHC05070A x 4



Clapet simple

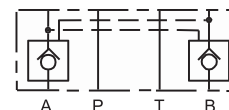

Clapet double

■ CETOP 3

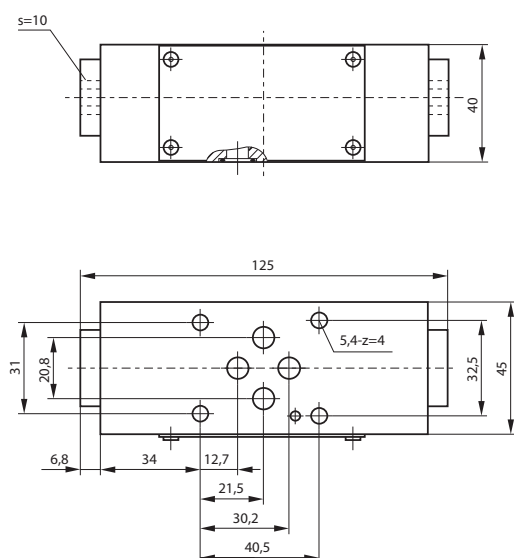

■ CETOP 5

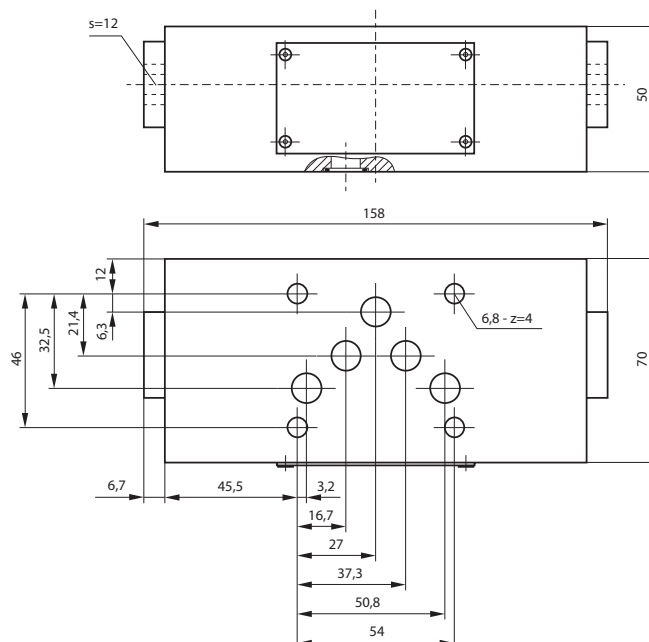

RESTRICTEURS DE DÉBIT MODULAIRES CETOP 3 ET 5

Caractéristiques

- Montage entre électro-distributeur et plans de pose.
- Corps zingage bichromatage.
- Plans de pose ISO 4401, NG 6, NG 10.

Réglage de débit sur lignes A et B (montage pour mouvement vérin).

Taille	Débit (l/min)	Pression maxi (bar)	Pression d'ouverture (bar)	Avec mollette	Référence
CETOP 3	60	315	0,4	Non	VLDM03YABK
CETOP 3	60	315	0,4	Oui	VLDM03YABMH
CETOP 5	100	315	0,4	Non	VLDM05YABK

Vis d'assemblage : CHC05070A x 4

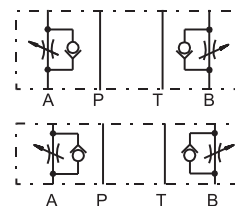

VLDM03YABMH

■ CETOP 3

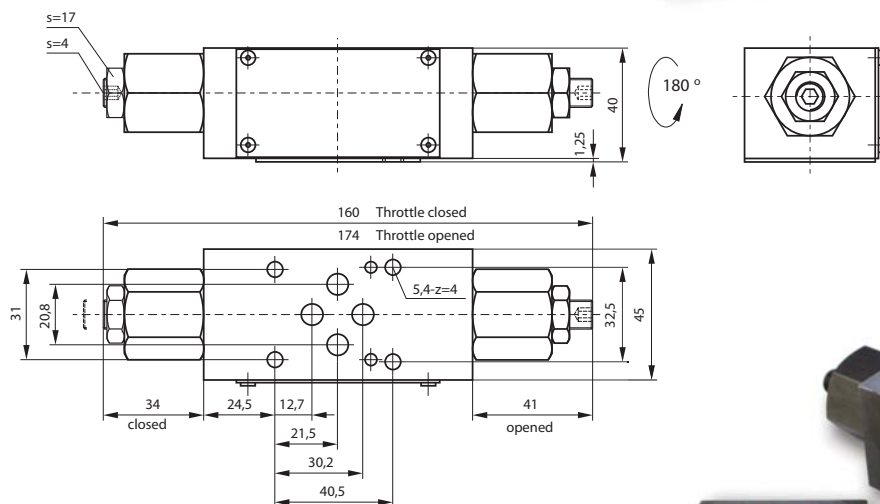

Electro-distributeurs et embases
Voir page 172



VLDM05YABK

■ CETOP 5

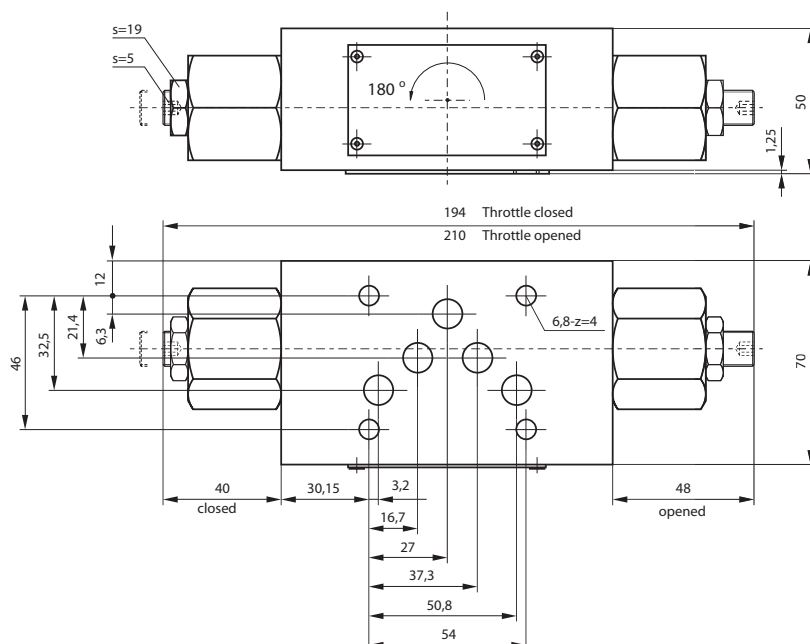

ÉLECTROVANNES À CLAPET MODULAIRES CETOP 3

Caractéristiques

- Plans de pose ISO 4401, NG 6.

**Bloquer un vérin en position.
Faire une position flottante.**

Tension (V)	Référence	Schéma
12	ENFM03AB1AE	
24	ENFM03AB2AE	
12	ENFM03A1AE	
24	ENFM03A2AE	
12	EDFM03A1AE	
24	EDFM03A2AE	

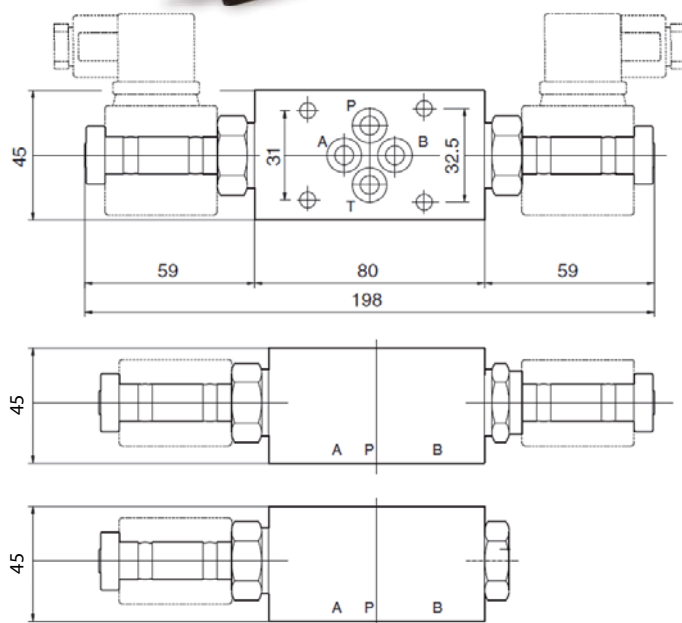
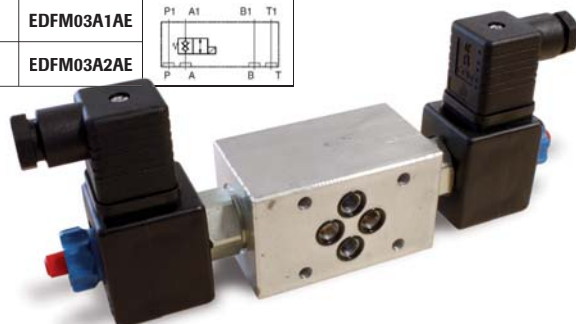

PLAQUES DE FERMETURE CETOP 3 ET CETOP 5

- Plaques de fermeture totale (fournies avec vis)

Référence CETOP 3 : PF31

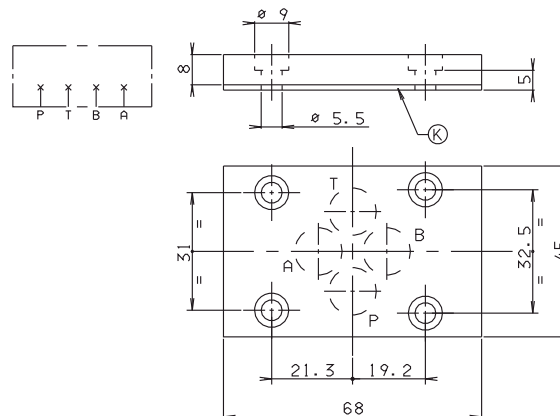

Référence CETOP 5 : PF51

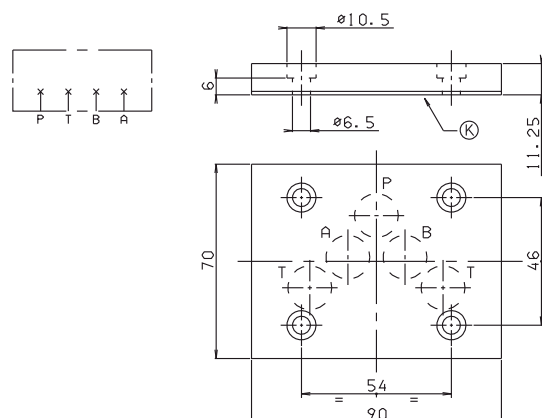

- Plaques de fermeture P vers T, A et B fermés

Référence : PFBDR2P



VALVES D'ÉQUILIBRAGE MODULAIRES CETOP 3

Caractéristiques

- Débit max : 50 l/min.
- Pression de travail max : 310 bar.
- Rapport de pilotage : 4,2:1.
- Réglable de 60 à 210 bar.

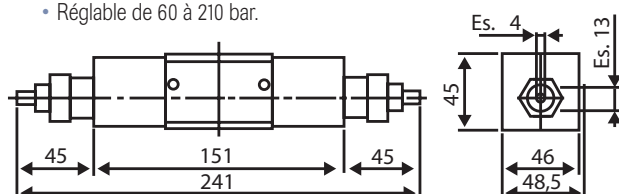
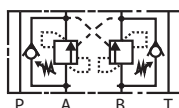

Référence : VEDM03A



KITS DISTRIBUTION HYDRAULIQUE À COMMANDE ÉLECTRIQUE

Permet de commander en cabine plusieurs fonctions sur des équipements attelés à un porteur.

Composition

- P1 embase + électro-distributeur.
- 1 boîtier de commande avec un faisceau de 5 m pour 2 à 5 fonctions.
de 8 m pour 6 à 10 fonctions.

Options

- Poignée ergonomique avec faisceau (page 273).
- Poignée ergonomique avec accoudoir.
- Clapet anti-retour piloté flasquable (retenue de charge sur vérin) :
Référence CPM03ABK (page 183).

Nombre de fonctions	Tension 12 volts		Repère boîtier
	Référence pour débit maxi 40 l/min	Référence pour débit maxi 70 l/min	
2	DH240COFH	DH280COFH	1
3	DH340COFH	DH380COFH	1
4	DH440COFH	DH480COFH	1
5	DH540COFH	DH580COFH	1
6	DH640COFH	DH680COFH	2
7	DH740COFH	-	2
8	DH840COFH	-	2
9	DH940COFH	-	2
10	DH1040COFH	-	2



Étude gratuite
DÉFINITION
CHIFFRAGE
DÉLAI

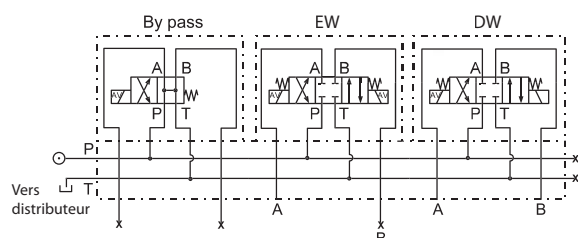
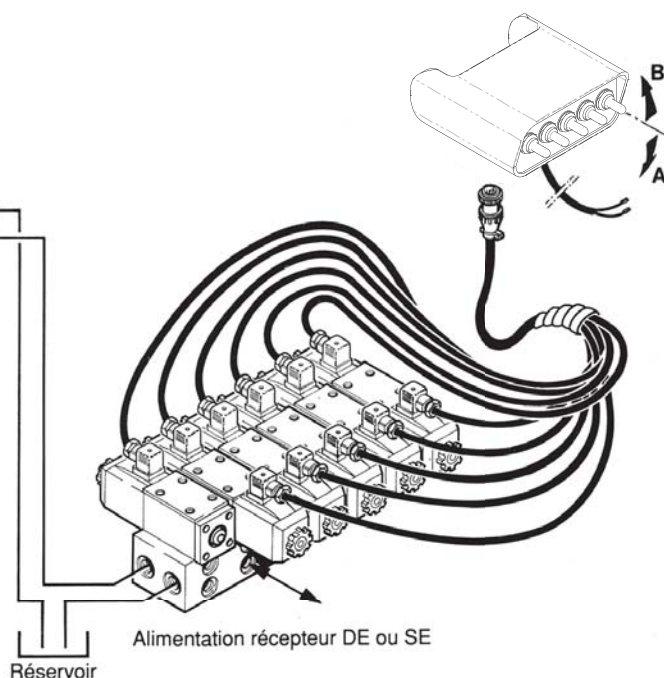
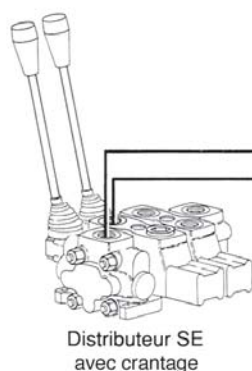

KITS DISTRIBUTEURS EMPILABLES COMPACTS

Montage sur véhicule automoteur et centrale hydraulique avec un encombrement réduit. Commande vérin simple effet, double effet et de moteur hydraulique.



- Distributeur compact (hauteur mini de 96 mm).
- Pratique : débit prioritaire à commande électrique ou commande manuelle.
- Modulable : le rajout de fonctions est possible (maxi 8 sections).
- Simple : suppression du by-pass avec électro montage en série.
- Très bon rapport qualité prix.

Caractéristiques techniques

- Hydraulique

	Section		Plaque d'entrée avec		
	Parallèle	Série	Limiteur de pression	By - pass	Diviseur
Débit (L / min)	40	30	Sur P : 40	Sur P : 40	Sur P : 40 régulé : 0 - 25 résiduel : 50
Pression max P, A, B (bar)	350	210	350	350	210
Pression max T (bar)	210				
Température (°C)	- 20 à +70				
Viscosité (mm²/s)	15 à 380				
Poids (kg)	tiroir 4/2 : 1,85 tiroir 4/3 : 2,4		1,25	1,35	manuel 2,2 élec : 4,5
Filtration (NAS1638)	8				

- Électrique

Tension en continu (V)	12,24
Puissance (W)	29 en 24 V / 36 en 12V
Fréquence (1/h)	15000
Température ambiante (°C)	Jusqu'à + 50
Température bobines (°C)	Jusqu'à + 180
Facteur de marche	1

- Implantations

Entrée	P, T	G1/2"
	MP	G1/4"
Section	A, B	G3/8"
Sortie	T	G1/2"

**Options
raccords droits
et coudés
Voir page
217**



**Boîtier
électrique
Voir page
252**

1 - Kit sans limiteur de pression sur plaque d'entrée et by pass sur section montage parallèle (12 volts)

Nombre de fonctions double effet	Dimensions du distributeur (L x l x h mm)	Référence
2	216 x 226 x 96	DHEE02040COB11
3	263 x 226 x 96	DHEE03040COB11
4	310 x 226 x 96	DHEE04040COB11
5	357 x 226 x 96	DHEE05040COB11
6	404 x 226 x 96	DHEE06040COB11
7	451 x 226 x 96	DHEE07040COB11

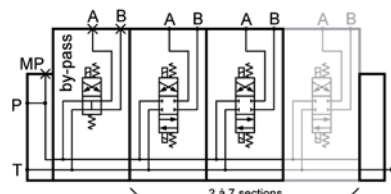

2 - Kit sans limiteur de pression sur plaque d'entrée montage série (12 volts)

Nombre de fonctions double effet	Dimensions du distributeur (L x l x h mm)	Référence
1	122 x 226 x 96	DHEE01040COX11
2	169 x 226 x 96	DHEE02040COX11

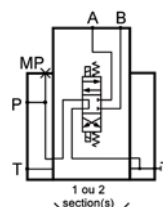

KITS DISTRIBUTEURS EMPILABLES COMPACTS (suite)

3 - Kit avec limiteur de pression sur plaque d'entrée et by pass sur section montage parallèle (12 volts)

Nombre de fonctions double effet	Dimensions du distributeur (L x l x h mm)	Référence
2	216 x 226 x 96	DHEE02040COB12
3	263 x 226 x 96	DHEE03040COB12
4	310 x 226 x 96	DHEE04040COB12
5	357 x 226 x 96	DHEE05040COB12
6	404 x 226 x 96	DHEE06040COB12
7	451 x 226 x 96	DHEE07040COB12

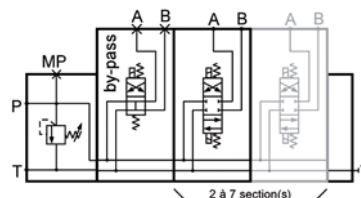

4 - Kit avec limiteur de pression sur plaque d'entrée montage série (12 volts)

Nombre de fonctions double effet	Dimensions du distributeur (L x l x h mm)	Référence
1	122 x 226 x 96	DHEE01040COX12
2	169 x 226 x 96	DHEE02040COX12

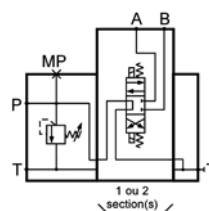

5 - Kit avec limiteur de pression et diviseur de débit manuel sur plaque d'entrée montage parallèle (12 volts)

nombre de fonctions double effet	Dimensions du distributeur (L x l x h mm)	Référence
1 fonction régulée + 1 fonction résiduelle	301 x 244,5 x 96	DHEE02040COM11
1 fonction régulée + 2 fonctions résiduelles	348 x 244,5 x 96	DHEE03040COM11
1 fonction régulée + 3 fonctions résiduelles	395 x 244,5 x 96	DHEE04040COM11
1 fonction régulée + 4 fonctions résiduelles	442 x 244,5 x 96	DHEE05040COM11
1 fonction régulée + 5 fonctions résiduelles	489 x 244,5 x 96	DHEE06040COM11
1 fonction régulée + 6 fonctions résiduelles	536 x 244,5 x 96	DHEE07040COM11
1 fonction régulée + 7 fonctions résiduelles	583 x 244,5 x 96	DHEE08040COM11

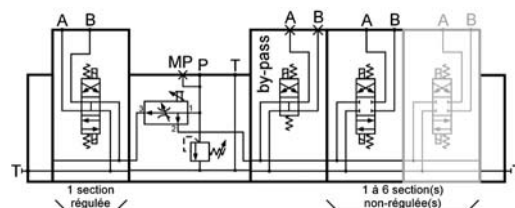

6 - Kit avec limiteur de pression et diviseur de débit manuel sur plaque d'entrée montage série (12 volts)

Nombre de fonctions double effet	Dimensions du distributeur (L x l x h mm)	Référence
1 fonction régulée + 1 fonction résiduelle	254 x 244,5 x 96	DHEE02040COM12
1 fonction régulée + 2 fonctions résiduelles	301 x 244,5 x 96	DHEE03040COM12

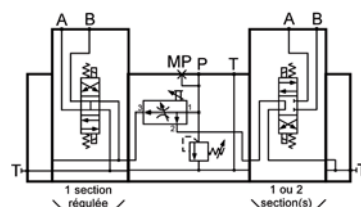

7 - Kit avec limiteur de pression et diviseur de débit électrique sur plaque d'entrée montage parallèle (12 volts)

Nombre de fonctions double effet	Dimensions du distributeur (L x l x h mm)	Référence
1 fonction régulée + 1 fonction résiduelle	301 x 299,5 x 96	DHEE02040COE11
1 fonction régulée + 2 fonctions résiduelles	348 x 299,5 x 96	DHEE03040COE11
1 fonction régulée + 3 fonctions résiduelles	395 x 299,5 x 96	DHEE04040COE11
1 fonction régulée + 4 fonctions résiduelles	442 x 299,5 x 96	DHEE05040COE11
1 fonction régulée + 5 fonctions résiduelles	489 x 299,5 x 96	DHEE06040COE11
1 fonction régulée + 6 fonctions résiduelles	536 x 299,5 x 96	DHEE07040COE11

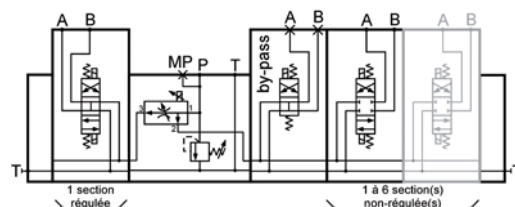

8 - Kit avec limiteur de pression et diviseur de débit électrique sur plaque d'entrée montage série (12 volts)

Nombre de fonctions double effet	Dimensions du distributeur (L x l x h mm)	Référence
1 fonction régulée + 1 fonction résiduelle	254 x 299,5 x 96	DHEE02040COE12
1 fonction régulée + 2 fonctions résiduelles	301 x 299,5 x 96	DHEE03040COE12

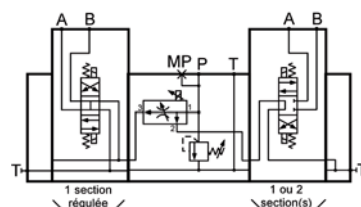

DISTRIBUTEURS POUR CHARGEURS FRONTAUX



- Cet ensemble de distribution spécifique aux chargeurs frontaux peut être adapté sur tous les types de circuits hydrauliques de tracteurs : circuits Load Sensing, centre ouvert, centre à suivre et centre fermé.

Composition

- 1 distributeur 2 éléments (débit 70 l/min) avec position flottante (orifices P, A1, B1, A2, B2 = 1/2G et T = 3/4G).
- 1 boîtier de commande à distance par téléflexible de 2 m (autre longueur, nous consulter).

Désignation	Référence
Kit distributeur 2 DE Centre à suivre / Centre ouvert / Centre fermé	DM70V2
Kit distributeur 1 DE + 1 SE Centre à suivre / Centre ouvert / Centre fermé	DM70DSEV1
Kit distributeur 2 DE Load Sensing (LS)	DM70LSV2
Option Multicoupleur	DCRMFDM70
Option 3 ^{ème} fonction Le boîtier de commande est prédisposé pour alimenter une 3 ^{ème} fonction	SFMDM70V2
Téléflexible seul 1,5 m	TC1500DM7M
Téléflexible seul 2 m	TC2000DM7M
Poignée avec interrupteur	BCD2DM7M1

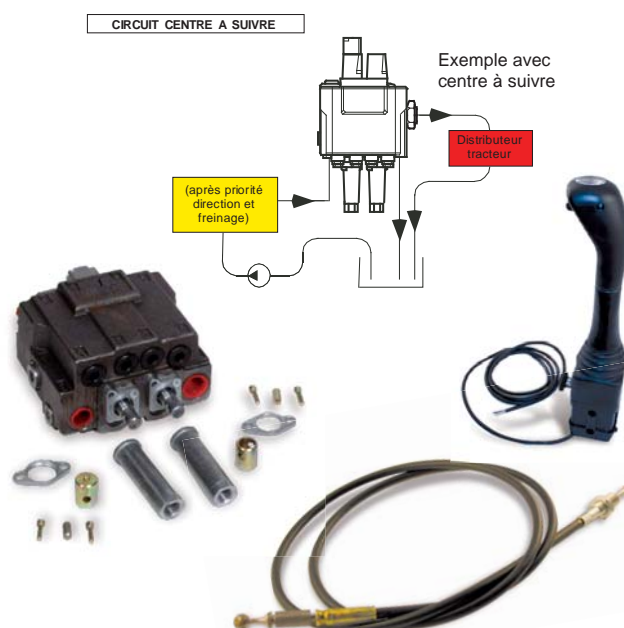

DISTRIBUTEURS A COMMANDE BASSE PRESSION POUR CHARGEURS FRONTAUX



- Souplesse de fonctionnement : commande de mouvement en basse pression (principe du matériel TP).
- Adaptable sur tous types de circuit :
 - > Centre Ouvert, > Centre à Suivre,
 - > Centre Fermé, > Load Sensing (LS).
- Gain de temps dans les mouvements : débit important 110 l/min et 250 bar maxi.
- Pas de branchement supplémentaire : réduction de pression et position flottante intégrée.
- Montage facile : support manipulateur fourni, flexibles et raccords prêts à monter.
- Pratique : poignée fournie avec 4 commandes électriques supplémentaires et faisceau de branchement (position flottante, 3 et 4^{ème} fonction et une fonction libre).



Options

- 3^{ème} fonction avec commande électrique.
- Multicoupleurs : le multicoupleur se fixe directement sur le distributeur.

Chaque kit comprend :

- Le manipulateur hydraulique avec poignée
- 4 boutons poussoirs.
- Un support de manipulateur.
- Un faisceau électrique avec module et branchement de position flottante, 3 et 4^{ème} fonctions (câblage jusqu'au distributeur).
- Prise mâle / femelle 3 et 4^{ème} fonction fournie.
- Un ensemble de raccords pour manipulateur (sortie vers le bas et vers l'arrière).
- Un ensemble de flexibles de pilotage et gaine de protection.
- Un distributeur basse pression.
- Un ensemble de raccords pour le distributeur.
- Un ensemble de visserie.



Désignation	Type de circuit		Flexible de pilotage (m)	Référence
	Circuit ouvert, fermé et ligne à suivre	Circuit Load Sensing (LS)		
Kit distributeur chargeur Circuit ouvert, fermé et centre à suivre flexible 2,0 m	X	-	2	KB999G01V1
Kit distributeur chargeur Circuit ouvert, fermé et centre à suivre flexible 2,4 m	X	-	2,4	KB999G02V1
Kit distributeur chargeur Circuit ouvert, fermé et centre à suivre flexible 2,8 m	X	-	2,8	KB999G03V1
Kit distributeur chargeur Circuit ouvert, fermé et centre à suivre flexible 3,2 m	X	-	3,2	KB999G04V1
Kit distributeur chargeur Circuit Load sensing flexible 2,0 m	-	X	2	KB999G05V1
Kit distributeur chargeur Circuit Load sensing flexible 2,4 m	-	X	2,4	KB999G06V1
Kit distributeur chargeur Circuit Load sensing flexible 2,8 m	-	X	2,8	KB999G07V1
Kit distributeur chargeur Circuit Load sensing flexible 3,2 m	-	X	3,2	KB999G08V1
Multicoupleur mâle femelle (branchement direct sur distributeur)	-	-	-	DCRMFDM70
Kit 3 ^{ème} fonction	-	-	-	SFMDM70V2
Clapet navette pour circuit LS	-	-	-	SCN014HT

* Longueur de flexible basse pression du manipulateur au distributeur

DISTRIBUTION PVG32

Sous sa forme la plus simple, il permet de contrôler le débit d'alimentation d'un récepteur proportionnellement à une commande manuelle.
Pour des applications plus exigeantes, il est complété à la demande de diverses fonctions hydrauliques et électriques.
Le nombre possible de variantes est quasi illimité, tout en conservant un faible encombrement.



- Contrôle du débit indépendant des variations de charge :
 - > Débit vers chaque récepteur indépendant de la pression de celui-ci
 - > Débit vers chaque récepteur indépendant de la pression des autres.
- Bonnes caractéristiques de régulation.
- Économie d'énergie.
- Jusqu'à dix modules de distribution par ensemble de distributeur.
- Plusieurs types de raccords hydrauliques.
- Faible poids.



Applications

- Le distributeur load sensing PVG 32 est conçu pour répondre à de nombreux cas d'applications.

Caractéristiques techniques

Pression maximum	Orifice P	En continu	350 bar ⁽¹⁾
	Orifices A, B		350 bar
	Orifice T	Statique/Dynamique	25/40 bar
Débit nominal	Orifice P		140/230 l/min ^{(3) (4)}
	Orifices A, B	Avec balance de pression	100 l/min ⁽²⁾
	Orifices A, B	Sans balance de pression	125 l/min
Course du tiroir, standard			± 7 mm
Course du tiroir, tiroir position flottante	Plage proportionnelle		± 4,8 mm
	Position flottante		8 mm
Zone morte, tiroirs de régulation	Standard		± 1,5 mm
	A caractère linéaire		± 0,8 mm
Fuite interne maxi, à 100 bar et 21 mm ² /s	A/B → T, sans valve anti-chocs		20 cm ³ /min
	A/B → T, avec valve anti-chocs		25 cm ³ /min
Température (à l'entrée)	Température recommandée		30 → 60°C
	Température mini		-30°C
	Température maxi		+90°C
Température ambiante			30 → +60°C
Viscosité de l'huile	Plage de fonctionnement		12-75 mm ² /s
	Viscosité mini		4 mm ² /s
	Viscosité maxi		460 mm ² /s
Filtration	Pollution maxi (ISO 4406)		18/16/13
Consommation d'huile du réducteur de pression de pilotage			1 l/min

1. Limiteur de pression
2. Réducteur de pression pour circuit de pilotage
3. Prise de pression
4. Bouchon, si centre ouvert
5. Orifice, si centre fermé
6. Tiroir principal du limiteur de pression
7. Bouchon, si centre fermé
8. Raccordement LS
9. Canal LS
10. Sélecteur de circuit
11. Tiroir de distribution
12. Limiteur de pression LS
13. Valve anti-chocs et anti-cavitation, PVL/P
14. Balance de pression
15. Raccordement LS, sortie A
16. Raccordement LS, sortie B
17. Clapet anti-cavitation, PVLA
18. Clapet anti-retour
19. Circuit de pilotage PVE
20. Vis de réglage du débit maxi. sur chacune des sorties A et B

- ⁽¹⁾ Avec plaque de fermeture PVS1. Avec plaque de fermeture PVS 300 bar maxi.
⁽²⁾ Pour 130 l/min, nous contacter.
⁽³⁾ En circuit ouvert, lorsque les flexibles/tuyaux-P sont courts et lorsque le débit est supérieur à 100 l/min, il existe une forte probabilité de pics de pression.
⁽⁴⁾ Pour les systèmes avec plaque d'entrée intermédiaire PVPVM.

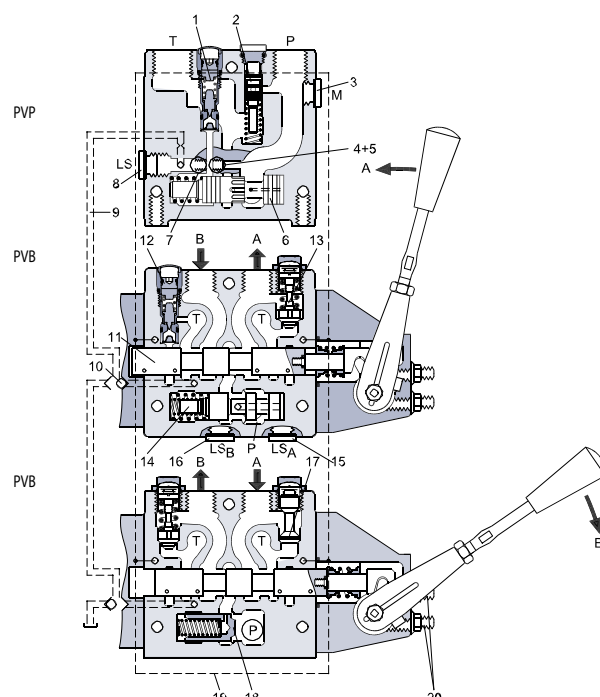

DISTRIBUTION PVG32 (suite)

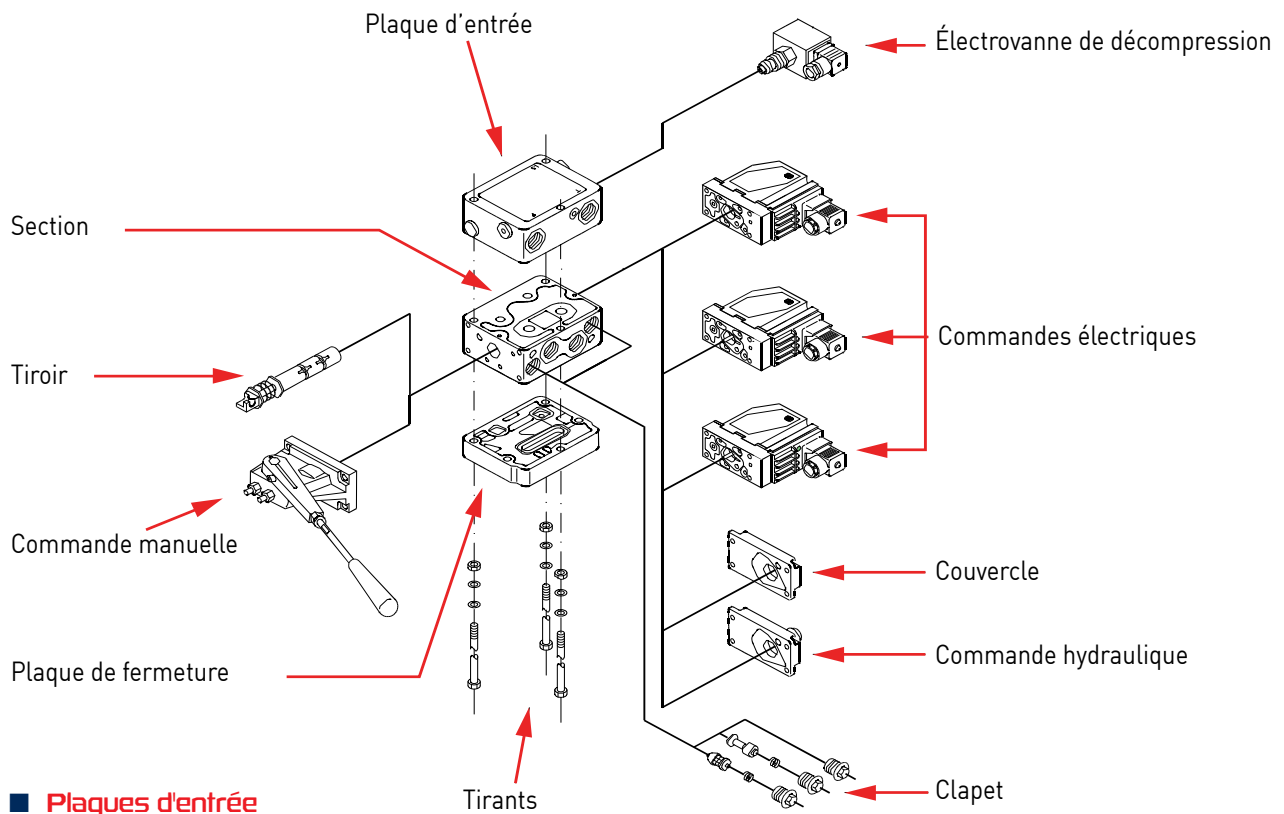

■ Plaques d'entrée

Code n° 157BXXXX*	Sans réduction de pression pour commande manuelle uniquement			Avec réduction de pression pour commande électrique ou hydraulique		
	*Remplacer les X par le code correspondant	Standard	Préparé pour électrovanne de décompression	Standard	Préparé pour électrovanne de décompression	Avec piquage de pression de pilotage
Centre ouvert	T : 3/4", P : 1/2"	5000		5010	5012	
	T : 3/4", P : 3/4"	5100	5102	5110	5112	5190
Centre fermé	T : 3/4", P : 1/2"	5001		5011	5013	
	T : 3/4", P : 3/4"	5101	5103	5111	5113	5191

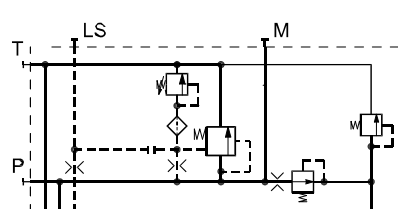
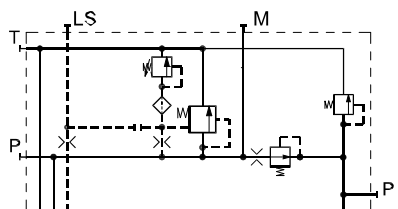
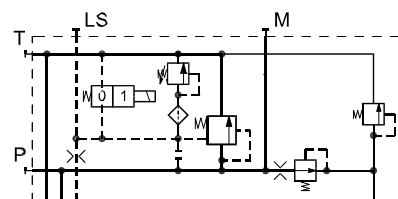
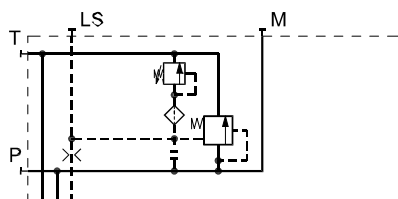

■ Électrovannes de décompression

Symbole	Description	N° de code
	PVPX, Normalement ouverte : Pression LS décompressée sans consigne vers PVPX	12V 157B4236
		24V 157B4238
	PVPX, Normalement fermée : Pression LS décompressée avec consigne vers PVPX	12V 157B4246
		24V 157B4248
	PVPX, Normalement ouverte avec secours manuel : Pression LS décompressée sans consigne vers PVPX. Secours manuel DE - sélectionne la pompe LS	12V 157B4456
		24V 157B4458
		26V 157B4260

DISTRIBUTION PVG32 (suite)

Sections

Code 157BXXXX*	Section non préparée pour valves anti-chocs	Section préparée pour valves anti-chocs
* Remplacer les X par le code correspondant		
Sans balance de pression ni clapet anti-retour	6000	6030
Avec clapet anti-retour	6100	6130
Avec balance de pression	6200	6230
Avec balance de pression et limiteur de pression LSA/LSB	6203	6233

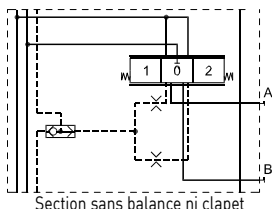

Section sans balance ni clapet

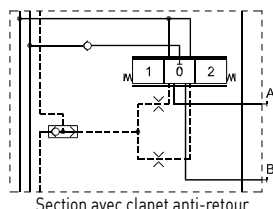

Section avec clapet anti-retour

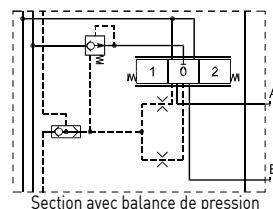

Section avec balance de pression

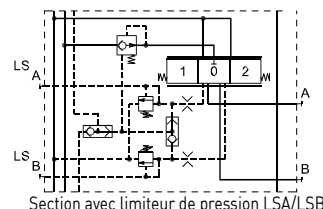

Section avec limiteur de pression LSA/LSB

Clapets

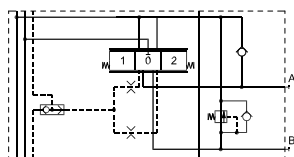

Clapet anti-cavitation : Référence 157B2001

Valves anti-chocs et anti-cavitation

Code 157BXXXX*	2032	2050	2063	2080	2100	2125	2140	2150	2160	2175	2190	2210	2230	2240	2250	2265	2280	2300	2320	2350
* Remplacer les X par le code correspondant																				
Réglage bar	32	50	63	80	100	125	140	150	160	175	190	210	230	240	250	265	280	300	320	350

Tiroirs

Code 157BXXXX*	Tiroirs pour section sans limiteur LSA/LSB							Tiroirs pour section avec limiteur LSA/LSB						
* Remplacer les X par le code correspondant														
Débit en l/min	5	10	25	40	65	100	130	5	10	25	40	65	100	130
Tiroir double effet A et B fermés	7005	7000	7001	7002	7003	7004	7006	7025	7020	7021	7022	7023	7024	7026
Tiroir double effet A et B vers T	7105	7100	7101	7102	7103	7104	7106	7125	7126	7121	7122	7123	7124	7126
Tiroir simple effet sur A	-	7200	7201	7202	7203	7204	-	-	-	-	-	-	-	-

Commandes manuelles et couvercles

Désignation	Référence
1 Commande manuelle de remplacement	157B3171
2 Couvercle de commande universelle	157B0001
3 Pochette de joints pour commande manuelle ou couvercle associé	157B3999
Couvercle pour indexage toutes positions	157B0004 + 155L9150

Commandes hydrauliques

- Plage de régulation : 5-15 bar.
- Pression de pilotage maximum : 30 bar.

Symbole	Désignation	Référence
	PVH, couvercle pour télécommande hydraulique	157B0008

1

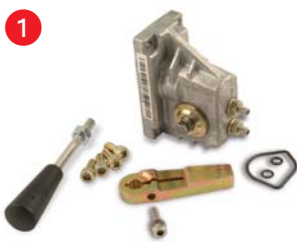

2



3



DISTRIBUTION PVG32 [suite]

■ Commandes électriques

Il existe 5 types de bobines :

- PVEO : bobines tout ou rien.
- PVEM : bobines proportionnelles modérées.
- PVEA : bobines proportionnelles faible hystérésis.
- PVEH : bobines proportionnelles haute performance.
- PVES : bobines proportionnelles supérieures.



Tension d'alimentation U_{dc}	PVEO et PVEM		PVEH, PVES		PVEA	
	Nominal	12 VDC	24 VDC	11 V - 32 V	11 V - 32 V	11 V - 32 V
	Plage	11 V - 15 V	22 V - 30 V	11 V - 32 V	11 V - 32 V	11 V - 32 V
Ondulation maxi.		5%		5%	5%	5%
Consommation de courant à la tension nominale		0,65 A @ 12 V	0,33 A @ 24 V	0,57 A @ 12 V	0,3 A @ 24 V	0,33 A @ 12 V 0,17 A @ 24 V
Tension de consigne	Neutre	$0,5 \times U_{dc}$		$0,5 \times U_{dc}$	$0,5 \times U_{dc}$	
	A → B	$0,25 \cdot U_{dc}$ à $0,75 \cdot U_{dc}$		$0,25 \cdot U_{dc}$ à $0,75 \cdot U_{dc}$	$0,25 \cdot U_{dc}$ à $0,75 \cdot U_{dc}$	
Courant de consigne à la tension nominale (PVEM)		0,25 mA	0,50 mA	0,25 mA - 0,70 mA	0,25 mA - 0,70 mA	
Impédance d'entrée par rapport à 0,5 · U_{dc}		12 KΩ		12 KΩ	12 KΩ	
Condensateur d'entrée		-		100 → F	-	
Puissance consommée		8 W		7 W	3,5 W	

PVEO

PVEO, commande tout ou rien Code 157BXXXX*		Connecteur HIRSCHMANN		Connecteur AMP	
* Remplacer les X par le code correspondant		12 V	24 V	12 V	24 V
PVEO	ON / OFF	4216	4228	4901	4902
	ON / OFF avec rampe	4217	4229	4903	4904
	ON / OFF anodisé	4266	4268	Non disponible	

PVEM

PVEM, commande proportionnelle Code 157BXXXX*		Connecteur HIRSCHMANN	
* Remplacer les X par le code correspondant		12 V	24 V
PVEM	Standard	4116	4128
	Flottante	4416	4428

PVEA, PVEH, PVES

PVEA/PVEH/PVES, commande proportionnelle Code 157BXXXX*		Connecteur HIRSCHMANN	Connecteur AMP
* Remplacer les X par le code correspondant		11 - 32 V	11 - 32 V
PVEA	Standard, contrôle détection de défaut active	Non disponible	4734
	Standard, contrôle détection de défaut passive	Non disponible	4735
	Standard, active anodisé	Non disponible	4775
PVEA-DI	Standard, contrôle détection de défaut active	Non disponible	4736
	Standard, contrôle détection de défaut passive	Non disponible	4737
	Standard, active anodisé	Non disponible	4775
PVEH	Standard, contrôle détection de défaut active	4032	4034
	Standard, contrôle détection de défaut passive	4033	4035
	Standard, passive anodisé	Non disponible	4073
	Flottante, contrôle détection de défaut active	4332	Non disponible
PVEH-DI	Standard, contrôle détection de défaut active	Non disponible	4036
	Standard, contrôle détection de défaut passive	Non disponible	4037
PVES	0% hystérésis, contrôle détection de défaut active	4832	4834
	0% hystérésis, contrôle détection de défaut passive	4833	4835

Un circuit de détection de défaut est inclus dans tous les modules PVEA, PVEH et PVES. Le circuit est disponible en deux versions :

- La détection de défaut active fournit un signal d'erreur, désactive les électrovalves et place le tiroir en position neutre.
- La détection de défaut passive ne fournit qu'un signal d'erreur.

Temps de réponse

Tension	Fonctionnement		PVEO ON/OFF s	PVEO-R ON/OFF s	PVEM Prop. modéré s	PVEA Prop. faible s	PVEH Prop. H. Perf s	PVES Prop. super. s
Contact de position neutre	Temps de réponse de la position neutre à la position maxi.	Maxi.	0,235	0,410	0,700	0,500	0,230	0,230
		Nominal	0,180	0,350	0,450	0,320	0,150	0,150
		Mini.	0,120	0,250	0,230	0,250	0,120	0,120
Contact de position neutre	Temps de réponse de la position maxi. à la position neutre	Maxi.	0,175	0,330	0,175	0,550	0,175	0,175
		Nominal	0,090	0,270	0,090	0,400	0,090	0,090
		Mini.	0,065	0,250	0,065	0,300	0,065	0,065
Tension constante	Temps de réponse de la position neutre à la position maxi.	Maxi.	-	-	0,700	0,500	0,200	0,200
		Nominal	-	-	0,450	0,320	0,120	0,120
		Mini.	-	-	0,230	0,250	0,050	0,050
Tension constante	Temps de réponse de la position maxi. à la position neutre	Maxi.	-	-	0,700	0,250	0,100	0,100
		Nominal	-	-	0,450	0,200	0,090	0,090
		Mini.	-	-	0,230	0,150	0,065	0,065

DISTRIBUTION PVG32 (suite)

■ Plaques de fermeture

Désignation	Référence
Plaque de fermeture standard pression maxi 300 bar	157B2000
Plaque de fermeture acier pression maxi 350 bar	157B2014
Plaque de fermeture acier pression maxi 350 bar avec raccordement LX	157B2015

■ Kits joints de sections et tirants

Pochette de joints (inter-tranche) et tirants	
Nombre de sections	Référence
1	157B8001
2	157B8002
3	157B8003
4	157B8004
5	157B8005
6	157B8006
7	157B8007
8	157B8008
9	157B8009
10	157B8010



Encombrement du distributeur

F : Valve anti-chocs et anti-cavitation PVL P
 G : Prise de pression ; G1/4 profondeur 12 mm
 H : Raccord pour pilotage externe, PVPC ;
 G1/2 profondeur 12 mm
 I : Électrovalve de décompression du signal LS, PVPX
 J : Raccordement LS ; G1/4 profondeur 12 mm
 K : Trous taraudés de fixation ; M8 - min.15
 L : Sorties A et B ; G1/2 profondeur 14 mm
 M : Raccordement LX : PVS ; G1/8 profondeur 10 mm
 PVS I ; G1/4 profondeur 12 mm
 N : Limiteur de pression LS
 O : Raccordement, G3/4 profondeur 16 mm
 P : Limiteur de pression
 Q : Raccordement ; G1/2 profondeur 14 mm
 ou G3/4 profondeur 16 mm
 R : Raccordements LSA et LSB ; G1/4 profondeur 12 mm
 S : Raccordement pression de pilotage Pp, G1/4

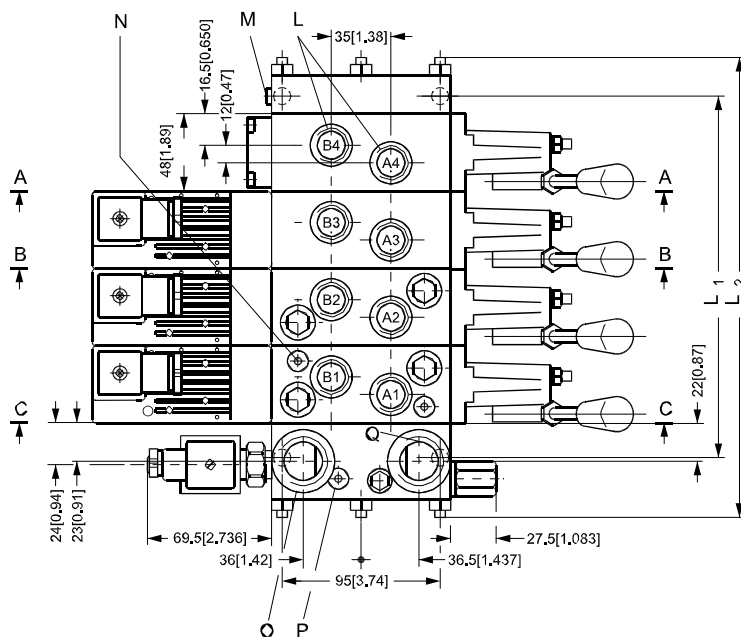
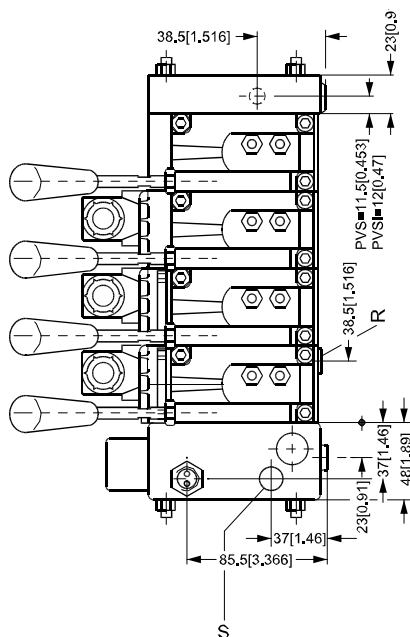
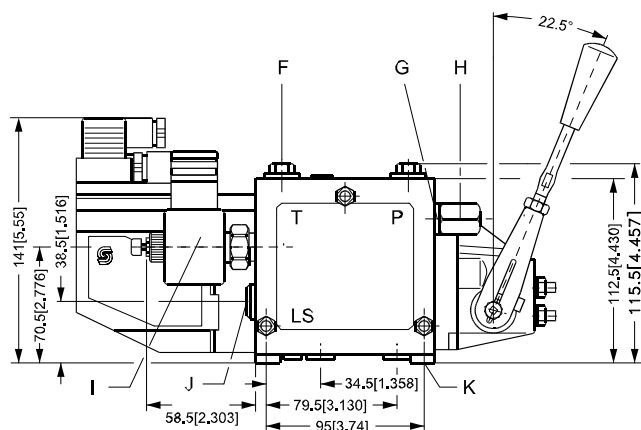

Nombre de sections		1	2	3	4	5	6	7	8	9	10
L1	mm	82	130	178	226	274	322	370	418	466	514
L2	mm	140	189	238	287	336	385	434	483	527	576

DISTRIBUTION PVG32 [suite]

Encombrement général

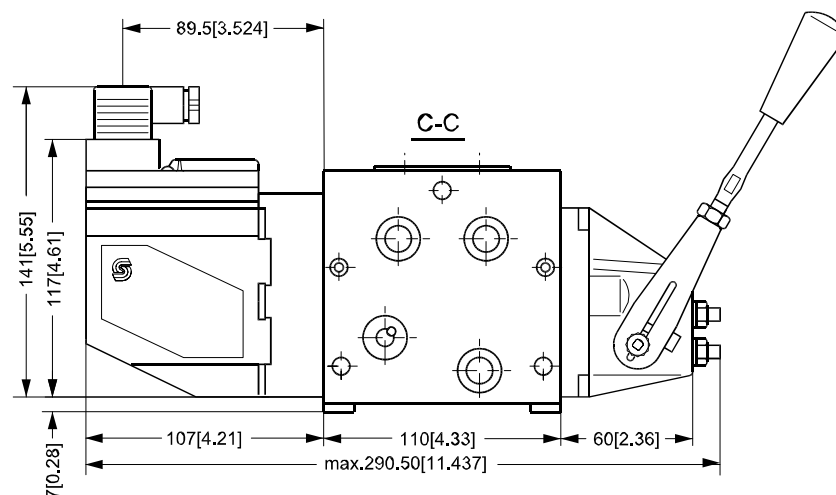
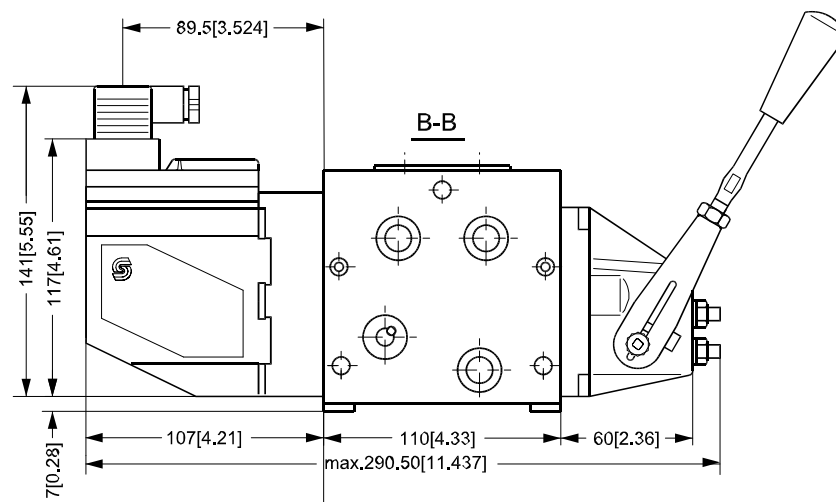
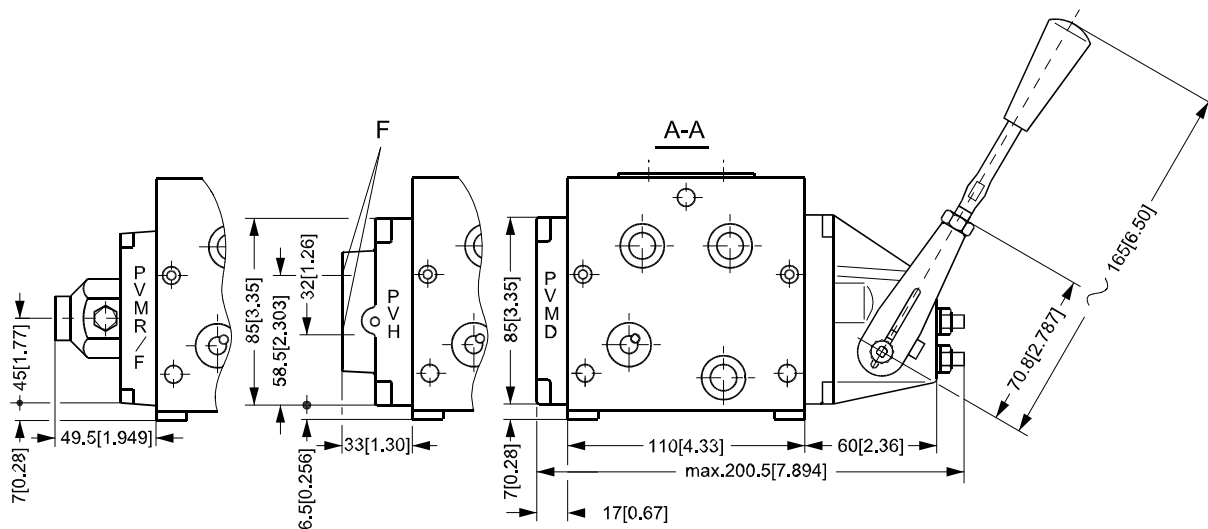

DISTRIBUTION PVG100



- Le système modulaire des PVG 100 permet l'assemblage de valves personnalisées, répondant ainsi aux besoins individuels du client.
- Les dimensions externes compactes du distributeur sont toujours les mêmes, qu'importe la combinaison choisie.

Applications

- Ligne 3^{ème} fonction sur chargeuse...

Caractéristiques générales

- Contrôle du débit indépendant de la charge.
 - > Le débit vers une fonction individuelle est indépendant de la charge de cette fonction.
 - > Le débit vers une fonction est indépendant de la pression de charge des autres fonctions.
- Anti-saturation (partage du débit) : en cas d'anti-saturation, le débit de la pompe est partagée entre toutes les fonctions, indépendamment de la charge.
- Bonne régulation.
- Jusqu'à 8 modules basiques PVB 100 par groupe modulaire.
- Jusqu'à 10 modules basiques PVB 100/32 par groupe modulaire.
- Raccords BSP et UNF.

Caractéristiques techniques

Pression maximum	Orifice P	En continu	350 bar
	Orifices A, B		350 bar
	Orifice T	Statique/Dynamique	25/40 bar
	Orifice T _p	Statique/Dynamique	5/10 bar
Débit nominal	Orifice P		250 l/min
	Orifices A, B	avec balance de pression	180 l/min
Course du tiroir, standard			± 7 mm
Course du tiroir, tiroir position flottante P → B → F	Plage proportionnelle		5,5 mm
	Position flottante		8 mm
Zone morte, tiroirs de régulation de débit	Standard		± 1,5 mm
Fuite maxi du tiroir, à 100 bar et 21 mm ² /s	A/B → T, sans valve anti-chocs		20 cm ³ /min
	A/B → T, avec valve anti-chocs		25 cm ³ /min
Fuite interne maxi avec clapet anti-retour piloté, à 200 bar et 21 mm ² /s	A/B → T, sans valve anti-chocs		1 cm ³ /min
	A/B → T, avec valve anti-chocs		6 cm ³ /min
Température (à l'entrée)	Température recommandée		30 → 60°C
	Température mini		-30°C
	Température maxi		+90°C
Température ambiante			-30 → +60°C
Viscosité de l'huile	Plage de fonctionnement		12-75 mm ² /s
	Viscosité mini		4 mm ² /s
	Viscosité maxi		460 mm ² /s
Filtration	Pollution maxi (ISO 4406)		23/19/16

Encombrement du distributeur

P : Orifice pompe ; 1" G

F : Orifice réservoir ; 1" 1/4 G

LS : Raccord LS ; 1/4 G

PVB		1	2	3	4	5	6	7	8
L1	mm	80	128	176	224	272	320	368	416
L2	mm	176	224	272	320	368	416	464	512

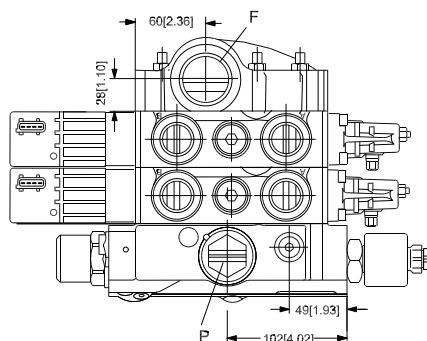
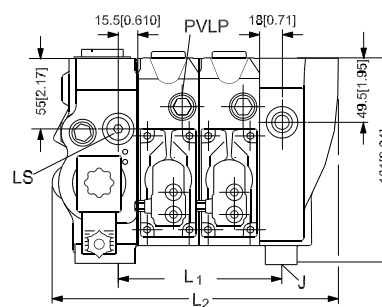
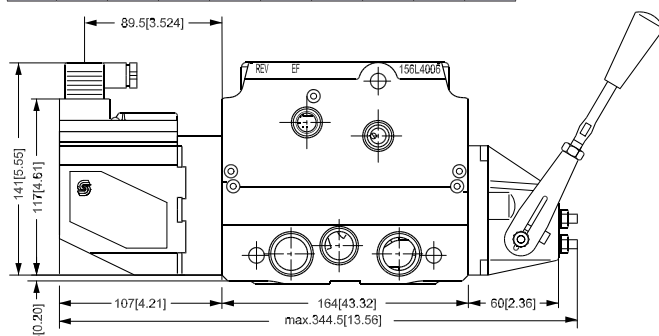

Le PVG100 est un distributeur hydraulique à détection de charge, conçu pour satisfaire les besoins des clients. Les possibilités s'étendent d'un simple distributeur à détection de charge à un distributeur proportionnel électro-hydraulique avancé indépendant de la charge.

DISTRIBUTION PVG100 (suite)

Options plaque d'entrée

Désignation	Référence
Bouchon	155G5041*
By-pass général	12V 155G5052*
	24V 155G5054*
By-pass pression de pilotage	12V 800572719
	24V 800572819
Raccord pour pression de pilotage externe	157B5400
Raccord pour pression de pilotage externe avec clapet anti-retour	157B5600

* Seulement avec plaque d'entrée centre ouvert

Plaques d'entrée

Code n° 161BXXXX*	Pour commande électrique	Pour commande électrique avec by-pass de la pression de pilotage
* Remplacer les X par le code correspondant		
Centre fermé	5111	5141
Centre ouvert	5110	5140

Tiroirs

Code n° 161BXXXX*	A	B	C	D	E	F
* Remplacer les X par le code correspondant						
4 voies, 3 positions, fermé en position neutre						
AB	7022	7023	7024	7025	7026	7027
PT						
4 voies, 3 positions, étranglé, ouvert en position neutre						
AB	7122	7123	7124	7125	7126	7127
PT						

Commandes manuelles

Identiques aux PVG32. Voir page 134.

Clapets anti-chocs

Identiques aux PVG32. Voir page 134.

Sections

Code n° 161BXXXX*	Sans predispo pour clapet	Avec predispo pour clapet
* Remplacer les X par le code correspondant		
Avec compensateur	6250	6260
Avec compensateur et clapet anti-retour piloté sur A et B	6252	6262

Interface PVG100/PVG32

Code n° 161BXXXX*	BSP
* Remplacer les X par le code correspondant	
PVTI, avec orifice T et adaptation PVL P	2200

Commandes électriques

Identiques aux PVG32. Voir page 135.

Couvercles

Code n° 157BXXXX*	Code
* Remplacer les X par le code correspondant	
Couvercle pour PVM	0001
Commande hydraulique PVH 1/4G	0008
Commande hydraulique PVH 9/16-18 UNF	0007
PVMR (maintient par friction)	0015
PVMF (verrouillage mécanique en pos. flottante)	0005

Plaque de fermeture

Code n° 161BXXXX*	BSP
* Remplacer les X par le code correspondant	
PVT avec orifice T et adaptation PVL P	2500
PVT avec connexion LX, orifice T et adaptation PVL P	2505

Kits d'assemblage

Code n° 161BXXXX*	1 PVB	2 PVB	3 PVB	4 PVB	5 PVB	6 PVB	7 PVB	8 PVB
* Remplacer les X par le code correspondant								
Tirants d'assemblage et joints PVG 100 / PVS1 / PVPT	8001	8002	8003	8004	8005	8006	8007	8008
Tirants d'assemblage et joints PVG 100 / module interface PVTI	8021	8022	8023	8024	8025	8026	8027	8028

FERRURES POUR PVG

- Ferrure pour PVG 1 à 3 sections
- Montage dans tous les sens, avec ou sans LSA, LSB (accès au LSA et LSB).
- Surplus à découper (pour une ou deux sections).

Référence : 71012633



MANIPULATEURS HYDRAULIQUES 1 FONCTION

**Commande de distributeur basse pression
avec un levier en ligne.**

Pression maxi (bar)	Plage de courbe pression (bar)	Contre-pression T (bar)	Orifices P,T,1,2	Référence
50	5 à 19	3	1/4 GAZ	MHL101NL1R

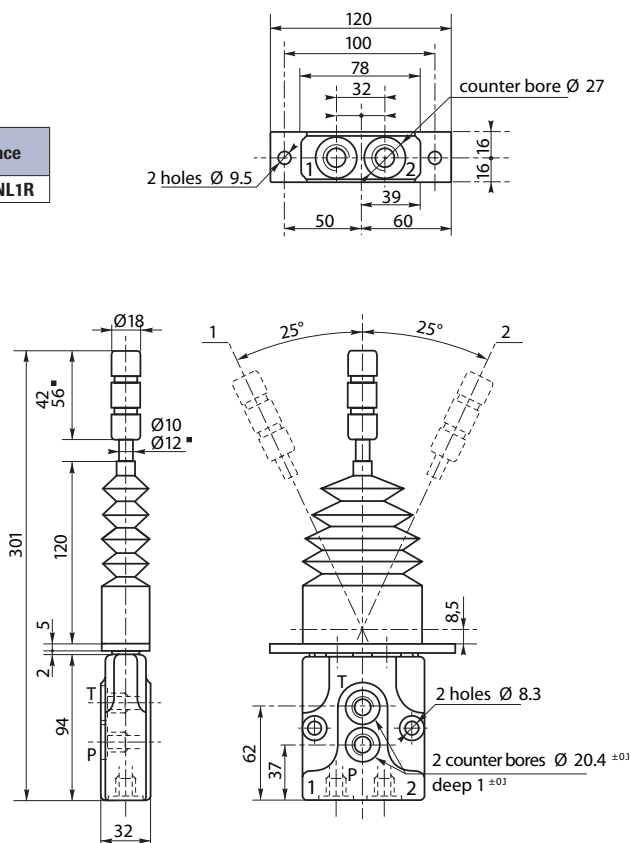
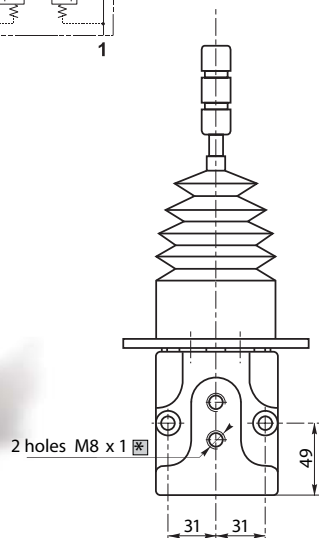
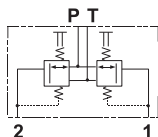

MANIPULATEURS HYDRAULIQUES EMPILABLES

Caractéristiques

- Débit de 5 à 20 l/min.
- Pression maxi sur P : 100 bar.
- Contre-pression maxi sur T : 3 bar.
- Température de l'huile de -10 à 80°C.
- Température ambiante de -40 à 60°C.
- Manipulateur rappel ressort ou à friction.
- Différentes courbes de pression.
- Sécurité au centre.

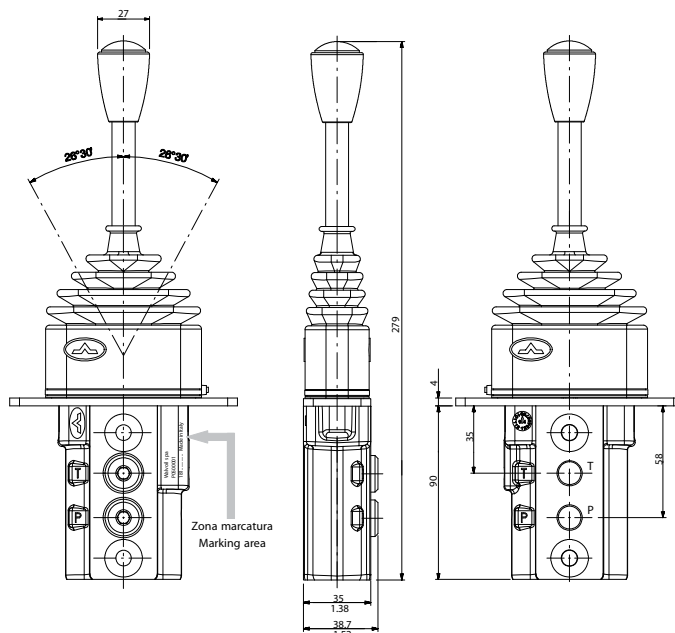
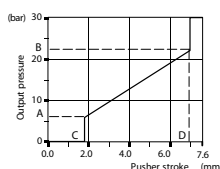
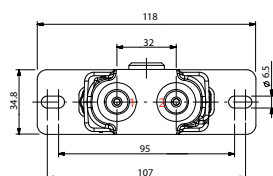
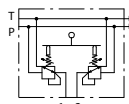

Pression		Course	
A	B	C	D
bar	bar	mm	mm
5.8	22	1.55	7
4.9	18.9	0.85	7.25
5	12	0.85	7.25
4.3	15.2	0.85	7.25
5.8	19	1.55	6.1
5.8	19	0.75	5.2
6.5	14	0.85	7.25
22	37	0.85	7.25
8	22.3	0.85	7.25
1.4	11.5	0.85	6.5
5.8	22.4	0.85	7.25
5	15	0.85	7.25
6	25	0.85	7.25
4	16.5	0.5	6.5
8	27	0.85	7.25
8	28	0.85	7.25

Plage de courbe de pression	Commande	Sécurité au centre	Référence
3,2 à 172 bar	Rappel ressort	Non	MHL13HNL1W
3,2 à 172 bar	Friction	Oui	MHL13HNP1W
5,8 à 222 bar	Friction	Non	MHL15MNP2W
2 à 11 bar	Friction	Oui	MHL12BNPAW

Implantations	
BSP (ISO 228/1)	G 1/4
UN--UNF (ISO 11926--1)	7/16--20 (SAE 4)
Métrique (UNI--ISO 6149)	M12x1,5

MANIPULATEURS HYDRAULIQUES COMMANDE EN CROIX

**Commande de distributeur
basse pression en croix.**

Caractéristiques

- Bouton poussoir de la poignée :
 - > Courant maxi : 5 A sous 12 V (durée de vie de 300000 cycles).
 - > Courant maxi : 5 A sous 24 V (durée de vie de 150000 cycles).
- Indice de protection de la poignée : IP65.

Pression maxi (bar)	Plage de courbe pression (bar)	Contre- pression T (bar)	Orifices P,T,1, 2	Référence
50	5 à 19	3	1/4 GAZ	MHC020519A

Poignées
Voir pages
253-255

Voir pages
256
et 257

INFO
HYDROKIT
Fourni avec
poignée
pré-câblée
et 4
interrupteurs

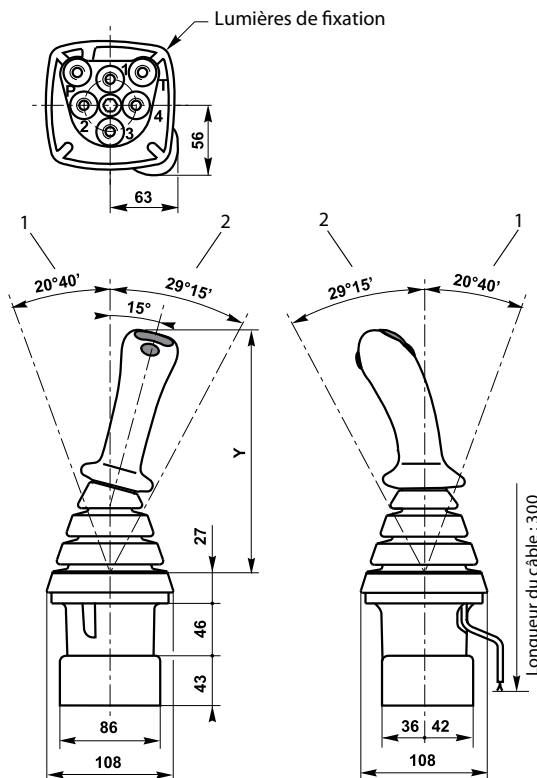
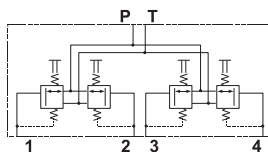

- inclinaison du levier pour commande d'un départ.
- inclinaison du levier pour commande simultanée

PÉDIBULATEURS

**Commande de distributeur
à pilotage hydraulique.**

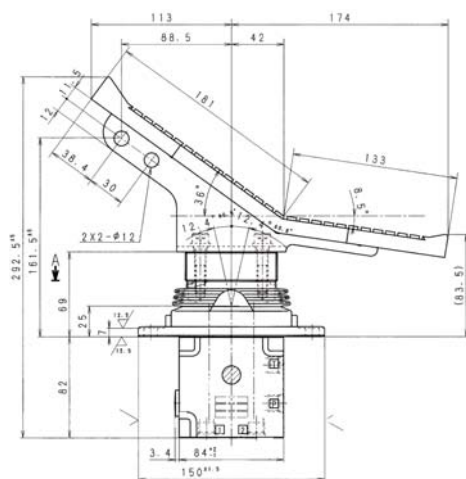

SPECIFICATION

- MAX. PRIMARY PRESSURE : 19.9 MPa (19.9 kgf/cm²)
- MAX. BACK PRESSURE : 0.3 MPa (3 kgf/cm²)
- RATED FLOW : 10 l/min
- HYDRAULIC OIL : MINERAL HYDRAULIC OIL
- OIL TEMP. RANGE : -20°C ~ +80°C

2-G1/4 DEPTH 13
(O-RING SEAL TO JIS B 2351)
SPOT FACING DIA. #24 DEPTH 0.5
TIGHTENING TORQUE 29.4±0.0 N·m
(300±20 kgf·cm)
Thread nipple depth should be
less than 12.0.

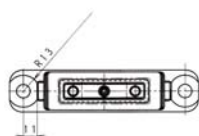
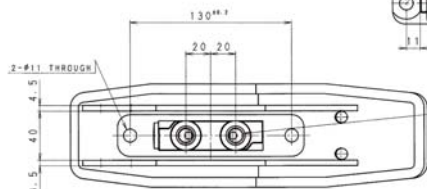

2-G1/4 DEPTH 13
(O-RING SEAL TO JIS B 2351)
SPOT FACING DIA. #24 DEPTH 0.5
TIGHTENING TORQUE 29.4±0.0 N·m
(300±20 kgf·cm)
Thread nipple depth should be
less than 12.0.

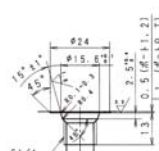

BOÎTIERS DE COMMANDE À DISTANCE

	Commande	Nombre de fonctions	Référence	Référence câble
1	En ligne	1	BCD1	TC...
	En croix	2	BCD2	TC...
2	En croix	2	BCD2DM7M	TC...DM7M
2	En croix	2 + 1 bouton poussoir	BCD2DM7M1	TC...DM7M
	En croix	2 + 2 bouton poussoir	BCD2DM7M2	TC...DM7M



CÂBLES DE COMMANDE À DISTANCE

Longueur (mm)	Référence
1500	TC1500
2000	TC2000
2500	TC2500
3000	TC3000

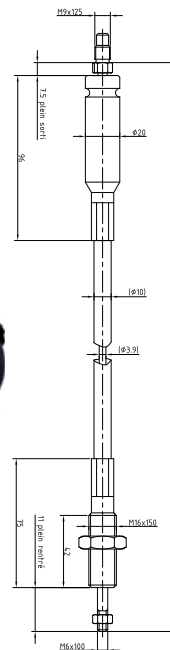

CÂBLES DE COMMANDE POUR CHARGEUR FRONTAL

Longueur (mm)	Référence
1000	TC1000DM7M
1500	TC1500DM7M
1700	TC1700DM7M
2000	TC2000DM7M
2500	TC2500DM7M



CÂBLES DE COMMANDE POUR DÉBROUSSAILLEUSE ROUSSEAU

Longueur (mm)	Référence
2500	TC2500ROUSS
3000	TC3000ROUSS
3500	TC3500ROUSS

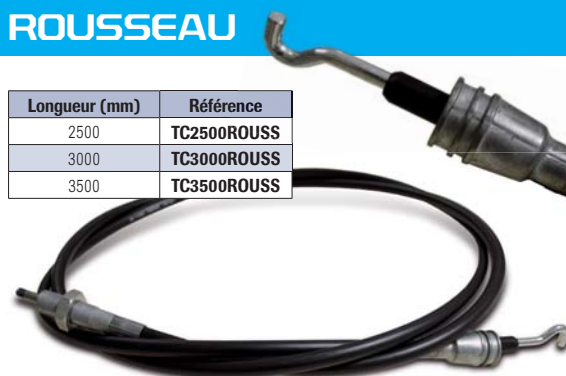

ADAPTATEURS DE CÂBLES

A	B	C		D		E	F	Vis	Joint	Pour distributeur	Référence
		1	2	1	2						
31	37	15,5	-	8,9	-	20,2	-	-	x	DM035	ATCDM035
31	37	17,5	-	8,9	-	20,2	-	-	x	DM085	ATCDM085
33,2	45	17,5	-	7,5	-	22,5	-	x	-	DM070	ATCDM070
31	37	15,5	-	8,9	-	20,2	-	x	x	DE035	ATCDE035
31	37	-	8	-	7,7	20,5	17,9	x	x	DE040	ATCDE040
33,2	45	15,5	-	8,8	-	22,5	-	-	-	DE045	ATCDE045
31	37	17,5	-	8,9	-	20,2	-	-	x	DE066	ATCDE066
33,2	45		9	-	8,7	22,5	17,9	x	-	DE075	ATCDE075
33,2	45	17,5	-	9,8	-	22,5	-	-	-	DE080	ATCDE080
40	50	-	9,8	-	9,8	22,7	21,9	x	-	DF115	ATCDE115

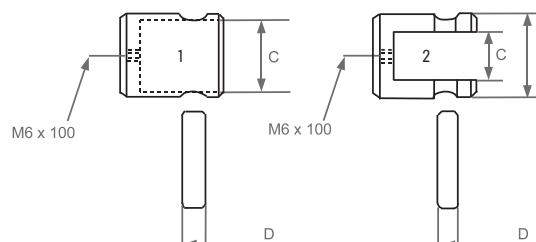
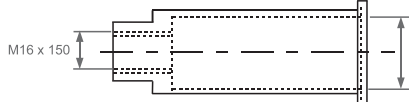
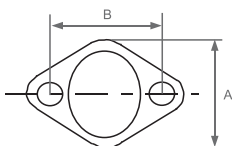

CLAPETS NAVETTE

Permet de transmettre deux signaux LS vers une pompe ou doubler un pilotage.

Implantation	G	L	D	AD	ID	S1	S2	Référence	Repère
3x 1/4"	1/4	-	-	-	-	-	-	SCN014HT	1
DIN 8S	M16x1,5	64	48	8	5	17	19	SCN08S	2
DIN 10S	M18x1,5	68	50	10	7	19	22	SCN10S	2
DIN 12S	M20x1,5	76	58	12	8	22	24	SCN12S	2

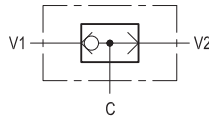

1

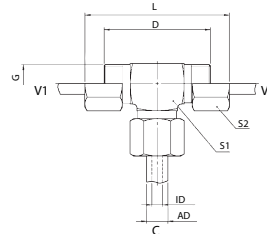
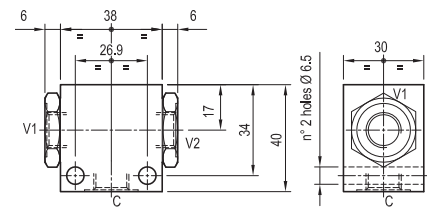

2

CLAPETS ANTI-RETOUR EN LIGNE

Permet de créer une charge. Roue libre sur circuit (exemple moteur).

Débit maxi (l/min)	Implantation A, B	Diamètre sur pans (C)	Longueur (D)	Pression maxi (bar)	Tarage du clapet (bar)*	Référence
15	1/4"	19	55	350	1	RS06
30	3/8"	24	67	315	1	RS10
60	1/2"	27	72	315	1	RS13
90	3/4"	35	85	280	1	RS19
120	1"	46	105	240	1	RS25

* Autre tarage, nous consulter

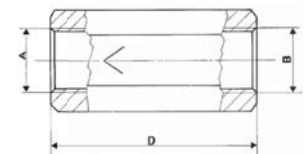
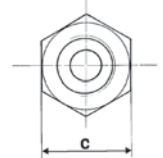
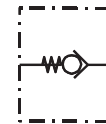

CLAPETS PARACHUTE

Caractéristiques

- Pression maxi : 350 bar.
- Débit : 25/140 l/min.
- Réglage en intervenant sur l'écrou Nylstop.
- Température ambiante : -30 à +50°C, Température de l'huile : -30 à +80°C.
- Filtration 30 µm.

Ce clapet, monté à proximité du vérin, provoque le blocage de celui-ci dès l'augmentation instantanée de débit résultant, par exemple, d'une rupture de tuyauterie en amont de la valve.

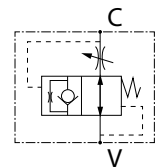

A	B	C	Ch	Implantations (Gaz)	Poids (kg)	Référence
50	12	23	19	1/4"	0,07	CBM0140M
58	12	27	22	3/8"	0,095	CBM038
66	17	33	27	1/2"	0,145	CBM012
78	19	36	32	3/4"	0,22	CBM034

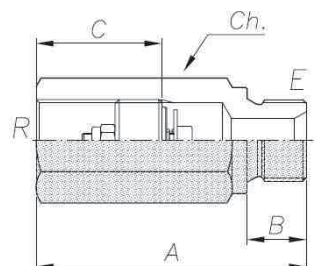
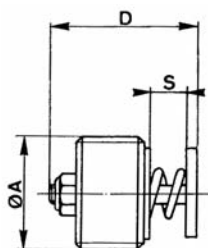
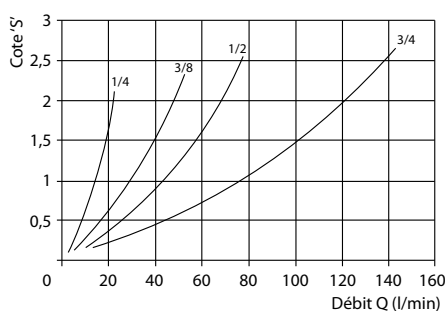

CLAPETS ANTI-RETOUR SIMPLES ET DOUBLES PILOTÉS

Caractéristiques

- Montage en ligne, pilotage interne.

Blocage d'un vérin simple effet ou double effet.

Clapets anti-retour simples pilotés

Implantation	L	M	N	O	P	R	S	T	U	Z	Rapport pilotage	Réf.
1/4"	60	40	30	27	23	16	28	12	13	6,5	4 : 1	CASP014
3/8"	70	50	35	29	23	16	35	15	15	6,5	4 : 1	CASP038
1/2"	80	50	35	32	26	21	34	16	15	6,5	4 : 1	CASP012
3/4"	100	60	40	41	33	24	39	21	15	6,5	3,5 : 1	CASP034

Clapets anti-retour doubles pilotés

Implantation	L	M	N	O	P	R	S	T	U	Z	Rapport pilotage	Réf.
1/4"	60	40	30	27	27	16	28	12	13	6,5	4 : 1	CADP014
3/8"	70	50	35	29	29	16	35	15	15	6,5	4 : 1	CADP038
1/2"	80	50	35	32	32	21	34	16	15	6,5	4 : 1	CADP012
3/4"	100	60	40	41	41	24	39	21	15	6,5	3,5 : 1	CADP034

C1 - C2 = Vérin

V1 - V2 = Distributeur

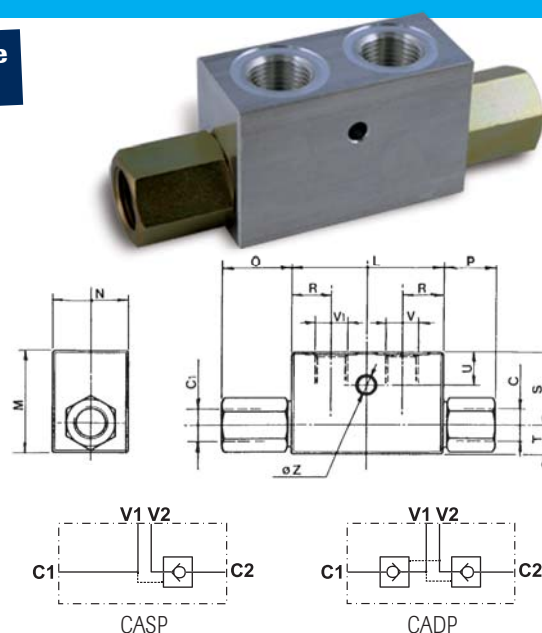

VALVES DE BLOCAGE RÉGLABLES

Blocage d'un vérin dès l'augmentation instantanée de débit résultant par exemple d'une rupture de tuyauterie en amont de la valve.



- Plage de réglage très étendue.

Réglage

- Serrer complètement la vis de réglage (sens horaire) puis desserrer celle-ci du nombre de tours ou fractions de tour correspondant au débit de déclenchement désiré.
- En pratique, vérifier, sous charge maximale, que ne se produise pas de blocage intempestif. Dans ce cas, débloquent la valve en effectuant une manœuvre du récepteur en sens inverse, pour soulager le clapet et en permettre la réouverture puis desserrer la vis par 1/8^{ème} de tour, ce jusqu'à suppression du blocage inopiné.

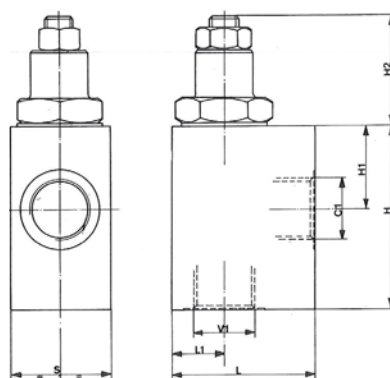
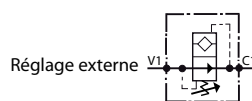

V1-C1	L	L1	H	H1	H2	S	Référence
1/4"G	40	15	50	20	38	35	VB014
1/2"G	50	18	65	29	35	35	VB012
3/4"G	60	24	70	29	35	55	VB034

CLAPETS PILOTÉS EN LIGNE

Caractéristiques

- Montage en ligne, pilotage externe.
- Le déverrouillage s'obtient par la commande double effet du distributeur.

Débit (l/min)	Pression de travail (bar)	Pression d'ouverture (bar)	Rapport de pilotage	Température de l'huile (°C)	Viscosité (mm²/s)	Implantations		Référence
						A, B	Z	
35	350	0,5	1:4	-20 à +70°C	15 à 380	3/8G	1/4G	CASP038LHKO

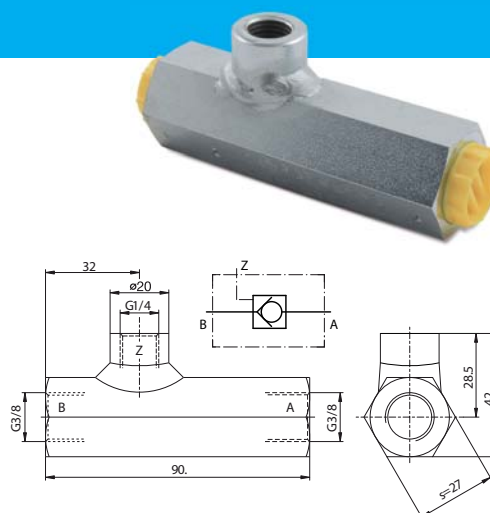
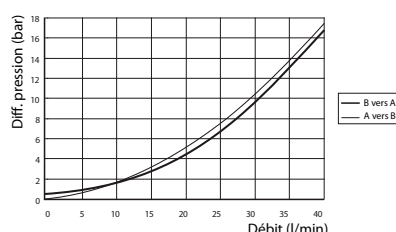

CLAPETS DE BLOCAGE FLASQUABLES SUR VÉRIN

Blocage d'un vérin simple et double effet, pilotage interne.

Composition

- Un clapet simple ou double.
- Deux vis banjo complètes (sans tube).
- Kit connexion rigide en option.



C1 - C2 : Vérin
V1 - V2 : Distributeur

Type valve	Impl. vérin	Pression maxi (bar)	Rapport pilotage	Débit maxi (l/min)	Ø passage banjo/vis	E	F	G	L	M	N	P	Q	R	S	T	Référence	Kit de connexion rigide
Simple	3/8"	250	3/1	40	8	23,5	30,5	21,5	13	22	74,5	90	65	30	45	9	CAS038FL3	71080090
Double	3/8"	400	3/1	40	8	-	-	-	29,5	17,5	13	70	22	30	45	9	CAD038FL3	71080090
Simple	1/2"	250	3/1	40	10	28,5	33	26	16	27	79,5	95	75	35	50	10	CAS012FL3	71080092
Double	1/2"	400	3/1	40	10	-	-	-	34	30	16	80	27	35	50	10	CAD012FL3	71080092

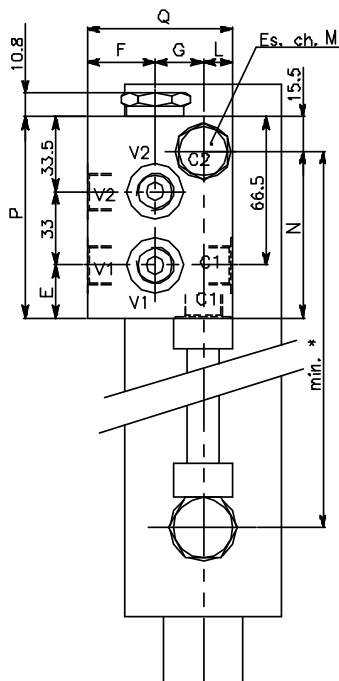

Clapets simples

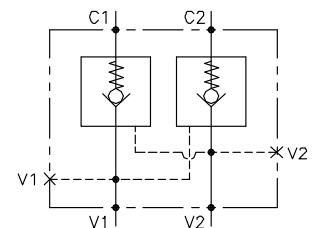
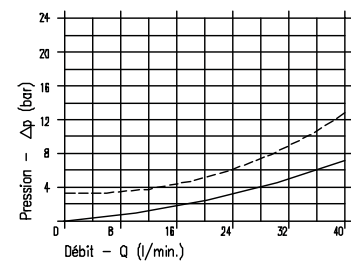
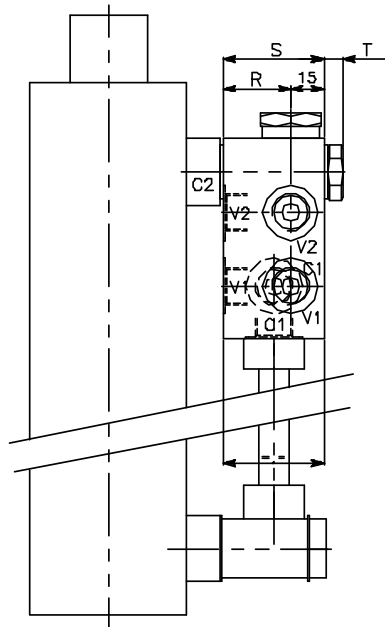
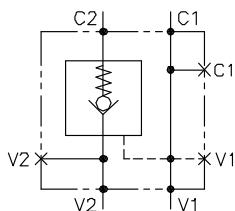

Clapets doubles

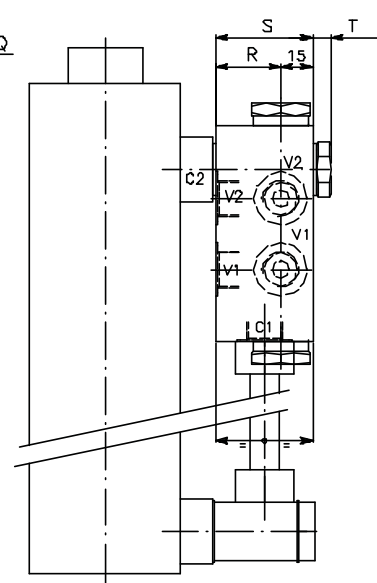
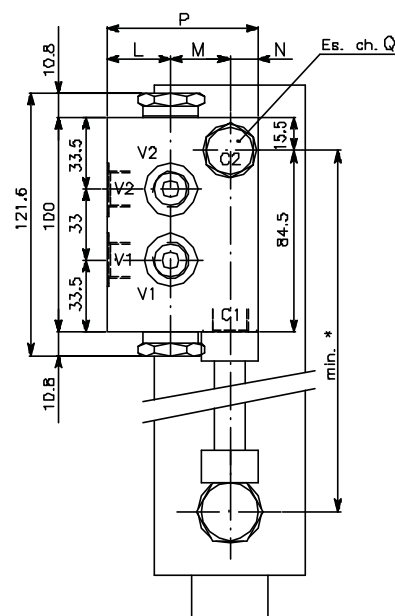

KITS CLAPETS DOUBLES À TUYAUTER

Montage de clapet sur vérin double effet.

Composition

- Une référence = clapet + raccord + tube.

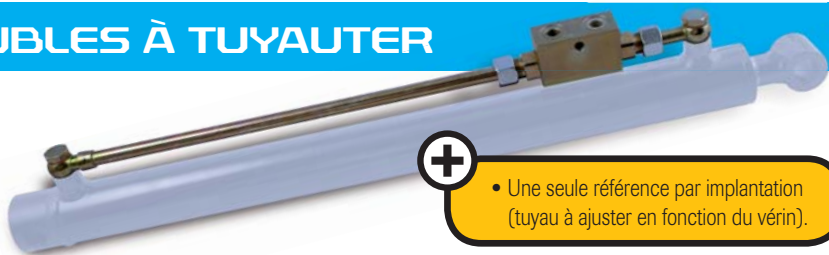

- Une seule référence par implantation (tuyau à ajuster en fonction du vérin).

Kit clapet de sécurité Nous consulter

Rapport pilotage	Débit maxi (l/min)	Pression maxi (bar)	Pression ouverture (bar)	V1 V2	C1 C2	L (mm)	L1 (mm)	L2 (mm)	L3 (mm)	L4 (mm)	H (mm)	S (mm)	Poids (kg)	Référence
1/5,5	20	350	4	G1/4"	12L	64	134	36	160	84	40	30	0,648	CD014VDOC0498
1/5,5	30	350	4	G3/8"	12L	64	134	36	166	84	40	30	0,630	CD038VDOC0446
1/5	50	350	3	G1/2"	15L	90	164	45	196	106	45	35	1,098	CD012VDOC0498

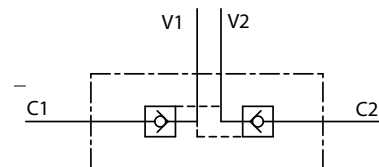
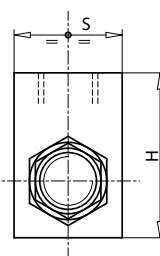
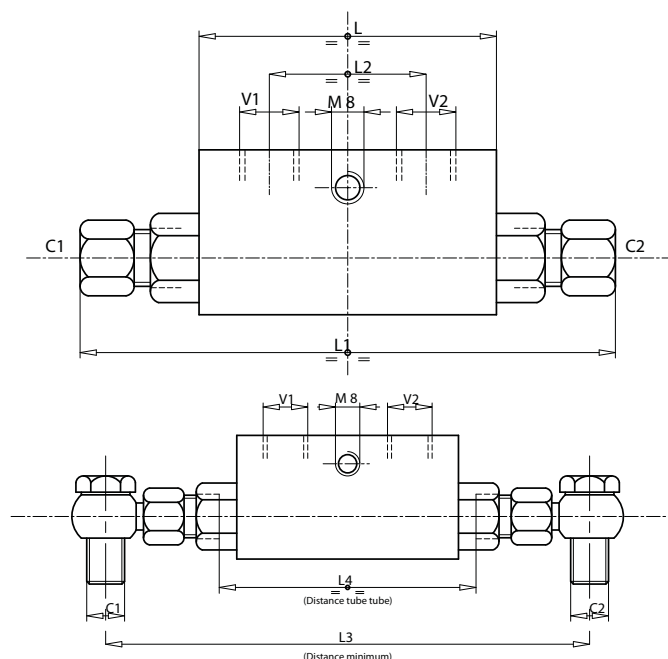
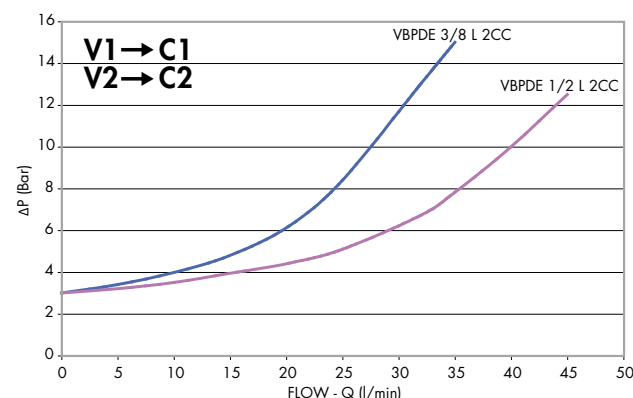
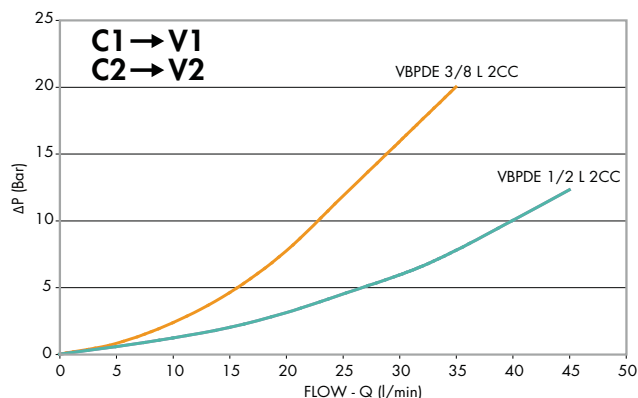
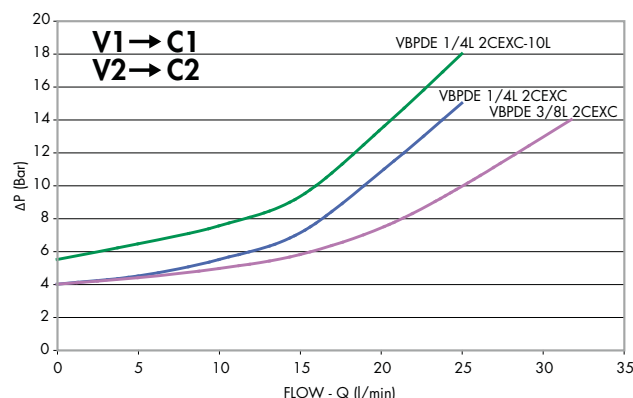
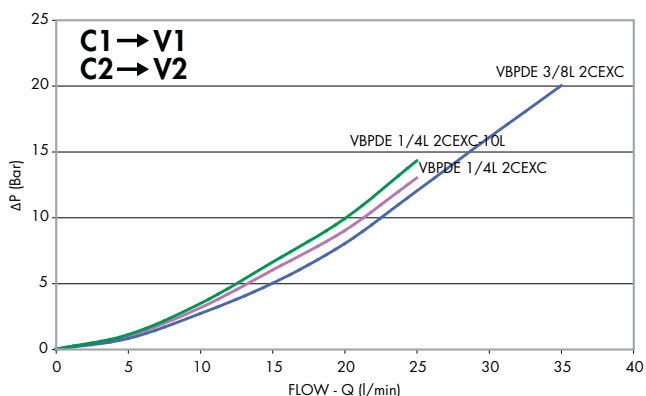

VALVES D'ÉQUILIBRAGE

Caractéristiques

- Corps acier zingué bichromaté.
- Réglage usine: 320 bar
- Réglage de la valve au minimum à 1,3 fois la pression de charge afin de permettre une fermeture rapide.

Ces valves sont utilisées pour contrôler le mouvement des vérins et effectuer un blocage pour permettre les fonctions suivantes :

- Descente contrôlée de la charge évite au vérin de caviter.
- Limite la pression dans le vérin lors de chocs créés par une surcharge, pics de pression dû aux effets de pompage (nécessite d'utiliser un distributeur centre ouvert).

Valves d'équilibrage simples

Débit max en entrée (l/min)	Pression maxi (bar)	Rapport de Pilotage	Dimensions											Poids	Référence
			V1, V2, C1, C2	L	L1	L2	L3	L4	L5	L6	H	S			
			mm	mm	mm	mm	mm	mm	mm	mm	mm	mm	kg		
20	350	1 : 4,5	1/4" G	100	149	30	60	20	50	55	60	30	1,310	VS014TDNX1	
40	350	1 : 4,5	3/8" G	100	149	30	60	20	50	55	60	30	1,256	VS038TDNX1	
60	350	1 : 4,5	1/2" G	100	149	36	65	20	50	57,5	60	30	1,196	VS012TDNX1	
95	350	1 : 5,5	3/4" G	127	192	46	85	23,5	62,5	75	80	35	2,372	VS034TDNX1	



C1 - C2 : Vérin
V1 - V2 : Distributeur

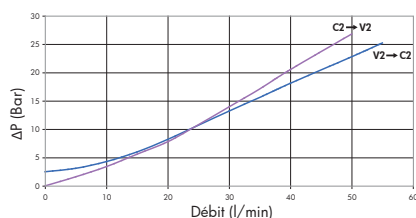
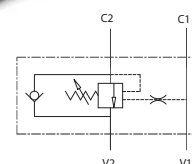

VS014TDNX1,
VS038TDNX1,
VS012TDNX1

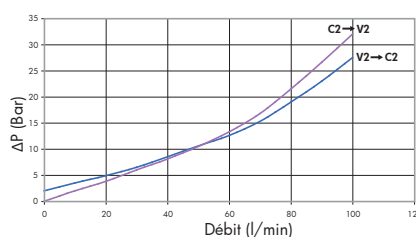

VS034TDNX1

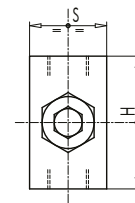
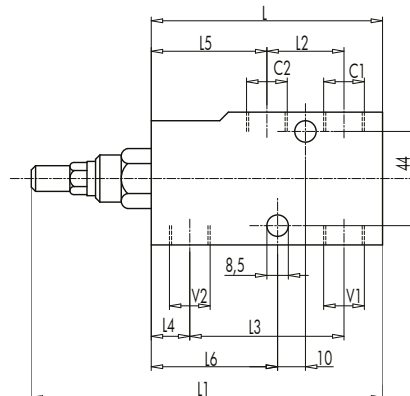

Valves d'équilibrage doubles

Débit max en entrée (l/min)	Pression maxi (bar)	Rapport de Pilotage	Dimensions													Poids	Référence
			V1, V2, C1, C2	L	L1	L2	L3	L4	L5	L6	H1	H2	H	S			
				mm	mm	mm	mm	mm	mm	mm	mm	mm	mm	mm	mm	kg	
20	350	1 : 4,5	1/4" G	150	248	50	110	30	50	44	32	28	60	30	1,968	VD014TDNX1	
40	350	1 : 4,5	3/8" G	150	248	50	110	30	50	44	32	28	60	30	1,944	VD038TDNX1	
60	350	1 : 4,5	1/2" G	150	248	50	110	30	50	44	32	28	60	30	1,886	VD012TDNX1	
95	350	1 : 5,5	3/4" G	190	320	65	143	44	62,5	64	40	40	80	35	3,820	VD034TDNX1	



C1 - C2 : Vérin
V1 - V2 : Distributeur

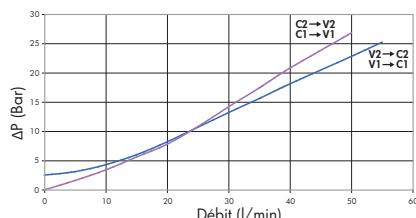

VD014TDNX1,
VD038TDNX1,
VD012TDNX1

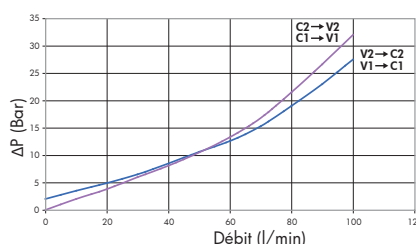

VD034TDNX1

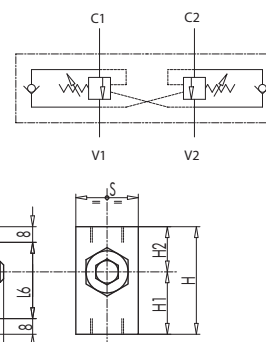
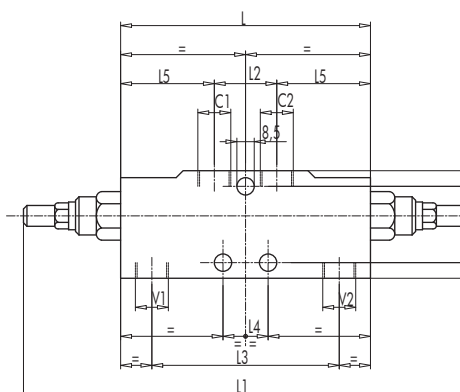

VALVES D'ÉQUILIBRAGE [suite]

Valves d'équilibrage simples flasquables

Débit max en entrée (l/min)	Pression maxi (bar)	Rapport de Pilotage	Dimensions												Poids kg	Entraxe min mm	Entraxe max mm	Réf. Valve + Vis creuse	Réf. Valve + Connexion rigide
			V1, V2, C1, C2	L	L1	L2	L3	L4	L5	L6	H1	H2	H	S					
40	350	1 : 4,5	3/8" G	100	150	60	20	50	50	15	30	30	60	30	1,350	110	560	VS038VDNX1	VS038VDNXK
60	350	1 : 4,5	1/2" G	100	150	60	20	53	47	15	34	26	60	30	1,310	110	680	VS012VDNX1	VS012VDNXK

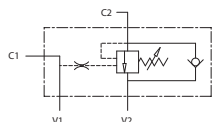

C1 - C2 : Vérin
V1 - V2 : Distributeur

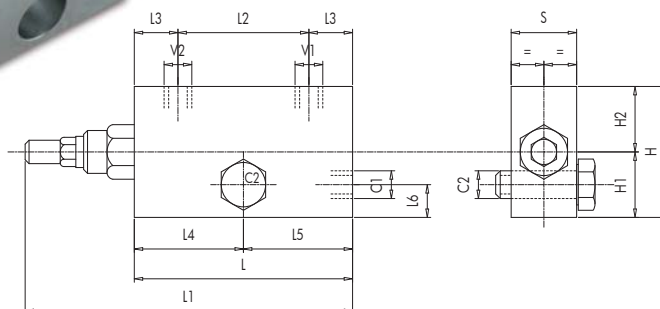
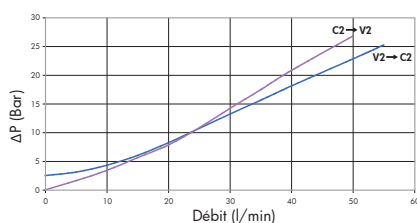

Valves d'équilibrage doubles flasquables

Débit max en entrée (l/min)	Pression maxi (bar)	Rapport de Pilotage	Dimensions												Poids kg	Entraxe min mm	Entraxe max mm	Réf. Valve + Vis creuse	Réf. Valve + Connexion rigide
			V1, V2, C1, C2	L	L1	L2	L3	L4	L5	L6	H1	H2	H	S					
40	350	1 : 4,5	3/8" G	150	250	110	20	50	100	12,5	40	30	70	30	2,414	160	610	VD038VDNX1	VD038VDNXK
60	350	1 : 4,5	1/2" G	150	250	110	20	50	100	18	48	32	80	30	2,700	160	730	VD012VDNX1	VD012VDNXK

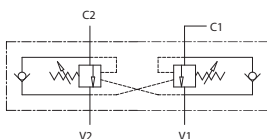

C1 - C2 : Vérin
V1 - V2 : Distributeur

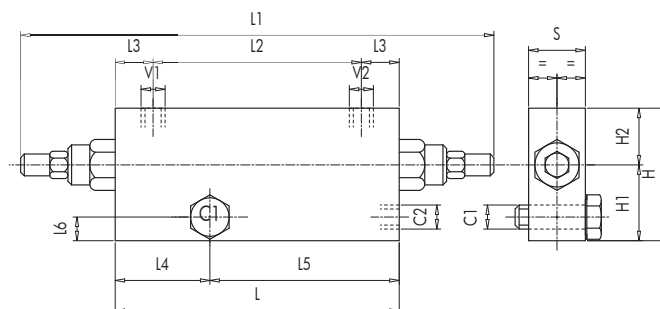
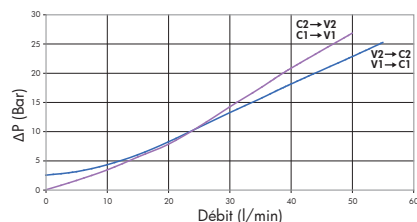

PRESSION DE PILOTAGE POUR OUVRIR LA VALVE

$$\text{Pression pilotage} = \frac{\text{Tarage valve} - \text{Pression engendrée par la charge}}{\text{Rapport de pilotage}}$$



VALVES D'ÉQUILIBRAGE (suite)

Valves d'équilibrage pilotées basse pression

Rapport	Implantation	Pression max	Débit max	Repère	Référence
22 : 1	1/2 SAE6000 - 41x18	350 bar	150 l/min	1	VESP150411
22 : 1	1/2G	350 bar	150 l/min	2	VESP150012
24 : 1	3/4" SAE3000 - 48x22	350 bar	250L/min	3	VESP350IH3
22 : 1	3/4" SAE6000 - 51x24	350 bar	250L/min	3	VESP350IH1
25 : 1	1" SAE3000 - 52x26	350 bar	350L/min	3	VESP350IH4
23 : 1	1" SAE6000 - 57x28	350 bar	350L/min	3	VESP350IH2
26 : 1	1 1/4 SAE6000 - 67x32	350 bar	550L/min	4	VESP550IH1

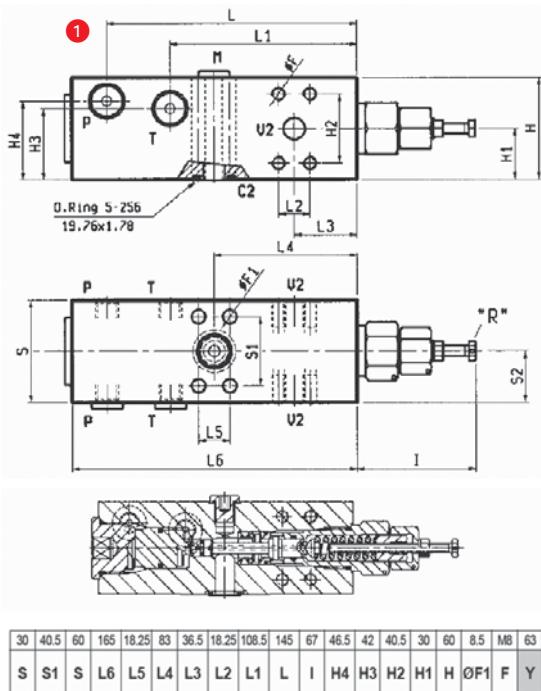

30	40.5	60	165	18.25	83	36.5	18.25	108.5	145	67	46.5	42	40.5	30	60	8.5	MB	63
S	S1	S	L6	L5	L4	L3	L2	L1	L	I	H4	H3	H2	H1	H	ØF1	F	Y

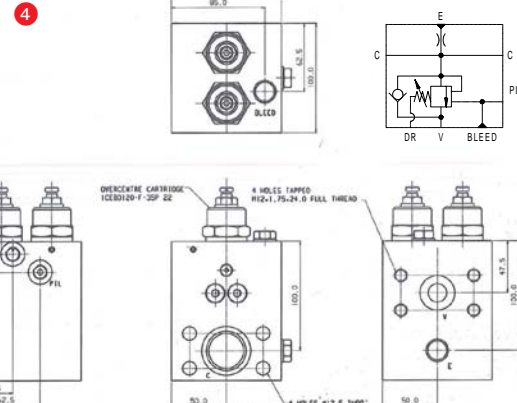
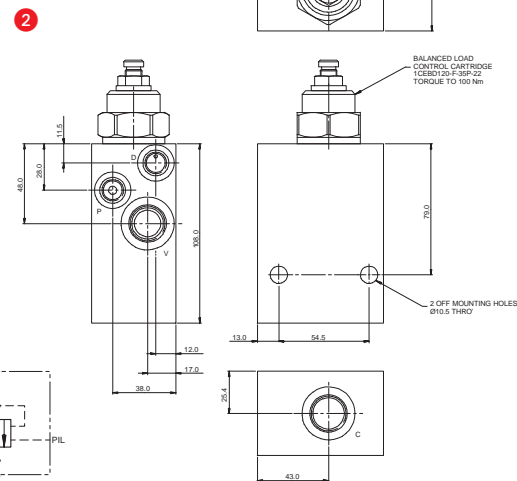
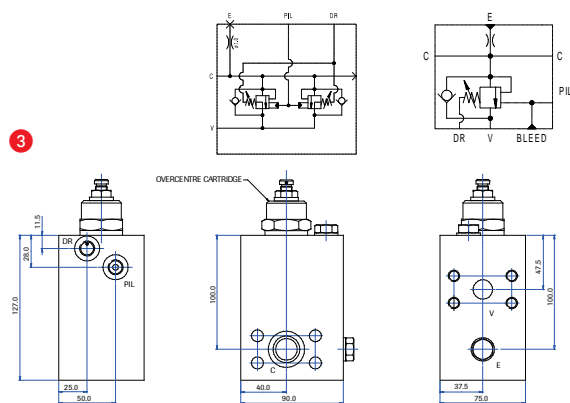

Valves d'équilibrage pilotées par la chambre opposée

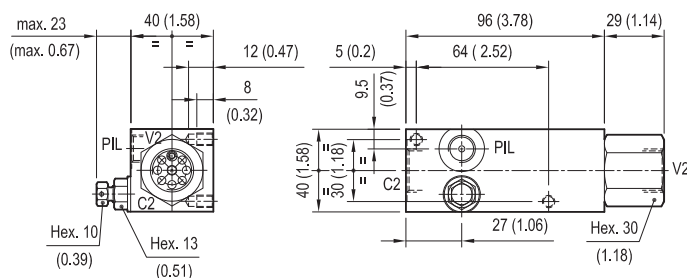

Rapport de pilotage	Implantation	Pression max	Débit max	Référence
4 : 1	1/2G	320 bar	80 l/min	VS012TDC1

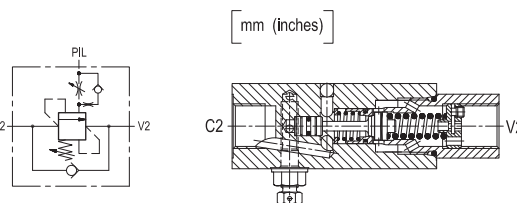

VALVES D'ÉQUILIBRAGE (suite)

Valves d'équilibrage pilotées par la chambre opposée avec by-pass

Rapport de pilotage	Implantation	Pression max	Débit max	By-pass	Repère	Référence
4 : 1	1/2G	350 bar	90 l/min	12 Vdc	1	VES012BPR4
8 : 1	1/2G	350 bar	90 l/min	12 Vdc	1	VES012BPR8
4,2 : 1	1/2G	230 bar	100 l/min	12 Vdc	2	VB012TDNC1

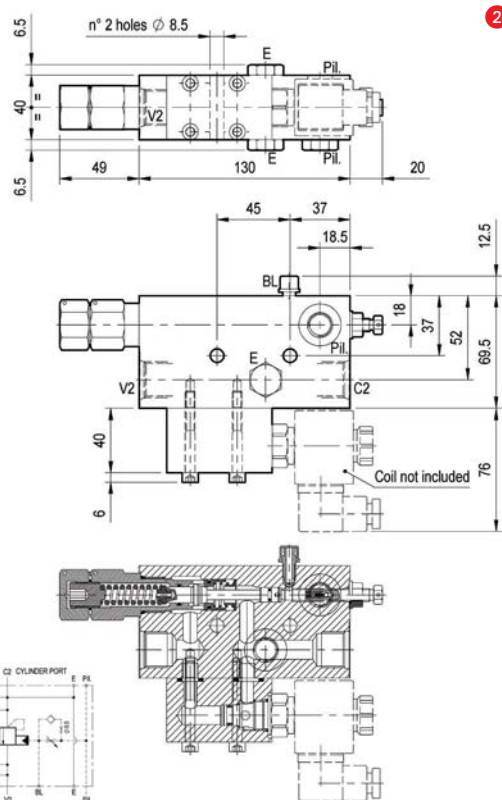
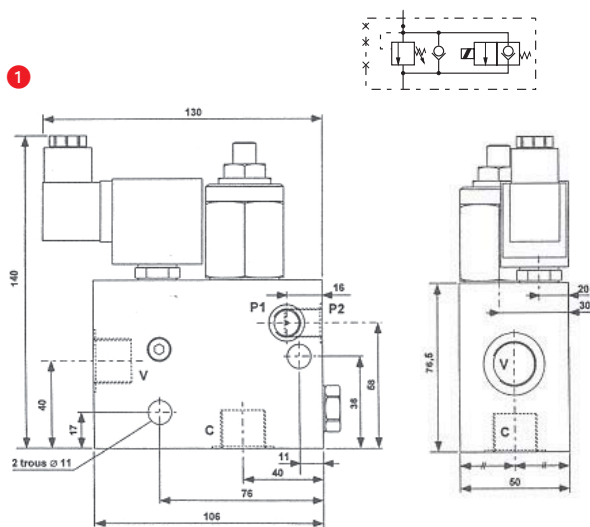

CLAPETS DE SÉCURITÉ TP

Clapets à pilotage basse pression double cône

Implantation				Tarage (réglé à)			
C2,V2	Pil,T	Débit max	Pression max	Pilotage	Anti/choc	Orientation	Référence
0,375	0,25	40	420	7-19 (7,5)	250-400 (250)	droite	CS038TXAC3
				7-19 (7,5)	250-400 (250)	gauche	CS038TXAC4
0,5		100		7-19 (9)	250-400 (250)	droite	CS012TXAC5
				7-19 (9)	250-400 (250)	gauche	CS012TXAC6
0,75		150		7-20 (7,5)	250-400 (300)	droite	CS034TXAC3
				7-20 (7,5)	250-400 (275)	gauche	CS034TXAC4

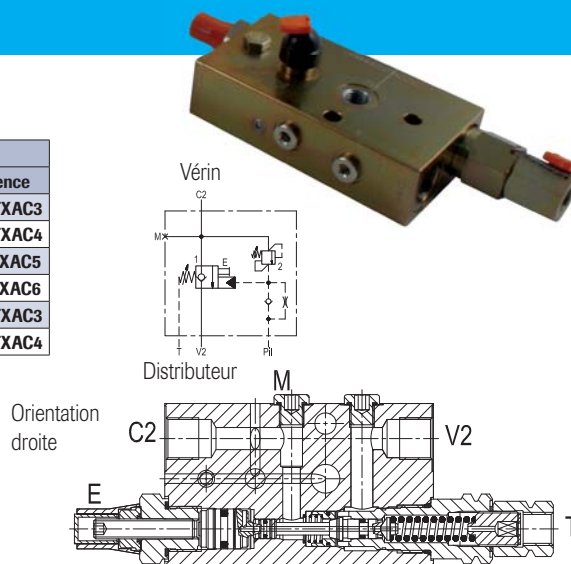
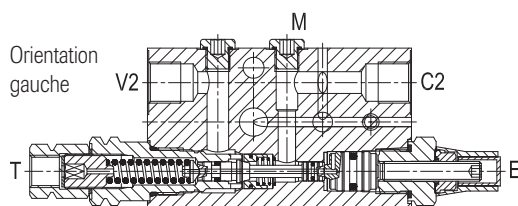

Clapets à talon pilotés basse pression

Implantation				Tarage (réglé à)		
C2,V2	Pil,T	Débit max	Pression max	Pilotage	Anti/choc	Référence
1/2" SAE 6000 - 41x18	0,25	150	420	3-15 (7,5)	200-460 (350)	CS411DXAC1
3/4" SAE 3000 - 48x22		250				CS482FXAC1
3/4" SAE 6000 - 51x24		350				CS512DXAC1
1" SAE 6000 - 57x28		400				CS572DXAC1
1 1/4" SAE 6000 - 67x32		500	600		200-600 (350)	CS673DXAC1

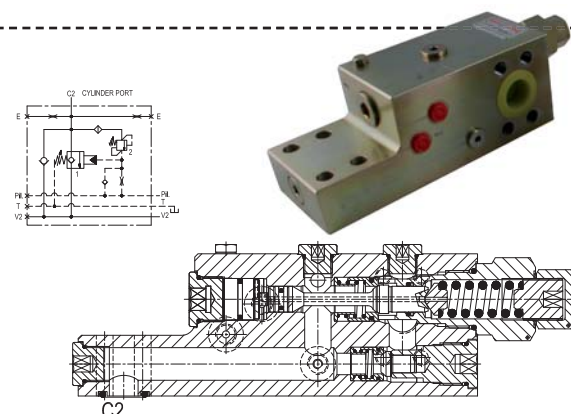

BLOCS ANTI-CAVITATION POUR MOTEURS DANFOSS TYPE OMP/OMR

Protège le moteur contre l'effet d'inertie lors de l'arrêt du moteur.

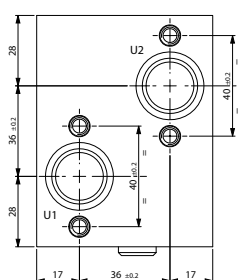
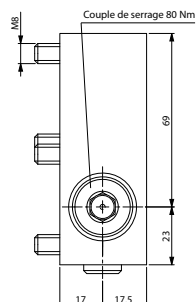
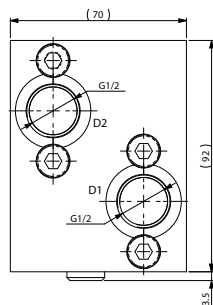
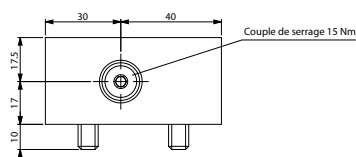

BACOMP

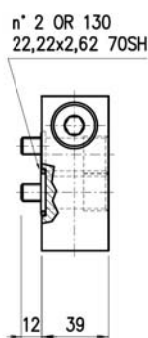
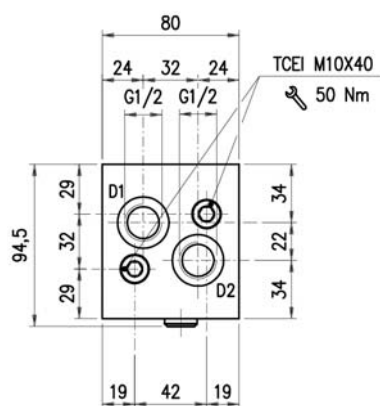
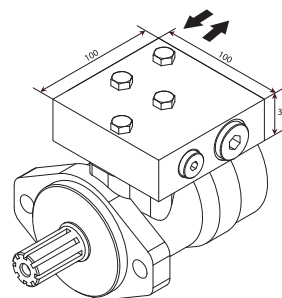
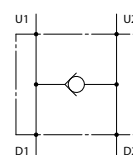

BACOMS

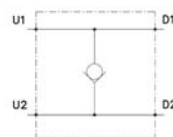

VALVES D'ÉQUILIBRAGE DOUBLES FLASQUABLES SUR MOTEURS OMP/OMR

Caractéristiques

Débit (l/min)	Pression de travail max.(bar)	Pression de réglage max. (bar)	Rapport de pilotage	Température de l'huile (°C)	Température ambiante (°C)	Filtration recommandée	Couple de serrage	Implantations		Référence
								V2, C2, V1, C1	C3	
1-60	350	30-220	4,25:1	-30 à +80°C	-30 à +50°C	30 µm	70/80 Nm	1/2G	1/4G	VER2F

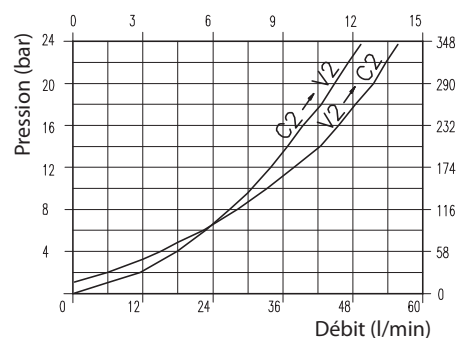
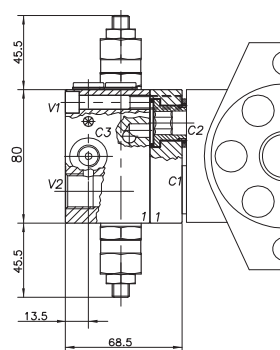
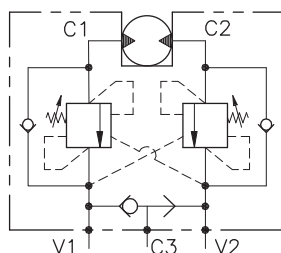

MINI VÉRINS

Caractéristiques

- Tige chrome dur, corps zingué bichromaté.
- Pression maxi de service : 200 bar.
- Orifices d'alimentation orientables côté tige.

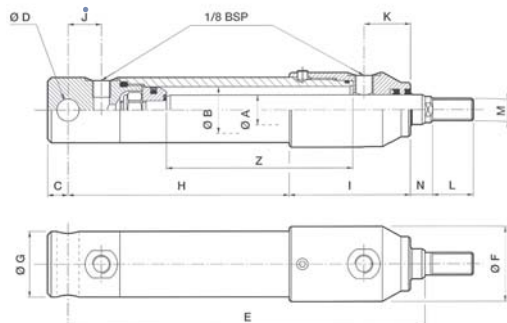

Vérins
téléscopiques
Voir page
208

Vérins
électriques
Voir page
250

FORCE D'UN VÉRIN

$$F = p \times S$$

F = Force en daN
p = Pression en bar
S = Section en cm²



Chape



Rotule

Ø A	Ø B	Course	E	C	D	F	G	H	I	J	K	L	M	Volume (cm ³)	Référence	Référence Chape	Référence Rotule
12	20	25	118	9	10	35	28	47	60	15	23,5	18	M10	12	DE122025	CH10M10	RVF10
		50	143	9	10	35	28	72	60	15	23,5	18	M10	20	DE122050		
		80	173	9	10	35	28	102	60	15	23,5	18	M10	29	DE122080		
16	25	50	146	11	12	40	35	69	65	18	25	22	M12	31	DE162550	CHC12M12	RVFA12A
		100	196	11	12	40	35	119	65	18	25	22	M12	56	DE1625100		
		150	246	11	12	40	35	169	65	18	25	22	M12	80	DE1625150		
		200	296	11	12	40	35	219	65	18	25	22	M12	105	DE1625200		

VÉRINS STOCK SIMPLE EFFET

Ø tige B	Course	EAF*	D	H	L	M	M1	N1	R	U	W	Force à 200 bar (daN)	Poids (kg)	Référence
20	100	178	10,2	1/4	20	32	40	30	9	32	10	628	1	V000200100
	200	278	10,2	1/4	20	32	40	30	9	32	10	628	1,5	V000200200
	300	378	10,2	1/4	20	32	40	30	9	32	10	628	2	V000200300
30	100	204	15,2	1/4	25	49	50	35	14	50	15	1414	2	V000300100
	200	304	15,2	1/4	25	49	50	35	14	50	15	1414	3	V000300200
	300	404	15,2	1/4	25	49	50	35	14	50	15	1414	4	V000300300
	400	504	15,2	1/4	25	49	50	35	14	50	15	1414	5	V000300400
	500	604	15,2	1/4	25	49	50	35	14	50	15	1414	6	V000300500
	600	704	15,2	1/4	25	49	50	35	14	50	15	1414	7	V000300600
	700	804	15,2	1/4	25	49	50	35	14	50	15	1414	8	V000300700
40	200	332	20,4	1/4	32	59	60	40	18	60	20	2512	6,6	V000400200
	300	432	20,4	1/4	32	59	60	40	18	60	20	2512	7	V000400300
	400	532	20,4	1/4	32	59	60	40	18	60	20	2512	9	V000400400
	500	632	20,4	1/4	32	59	60	40	18	60	20	2512	10	V000400500
	600	732	20,4	1/4	32	59	60	40	18	60	20	2512	11,5	V000400600
	700	832	20,4	1/4	32	59	60	40	18	60	20	2512	13	V000400700
	1000	1132	20,4	1/4	32	59	60	40	18	60	20	2512	18	V000401000
50	200	361	25,4	3/8	40	69	70	45	22	70	25	3926	9	V000500200
	300	461	25,4	3/8	40	69	70	45	22	70	25	3926	11,5	V000500300
	400	561	25,4	3/8	40	69	70	45	22	70	25	3926	14	V000500400
	550	711	25,4	3/8	40	69	70	45	22	70	25	3926	17	V000500550
	700	861	25,4	3/8	40	69	70	45	22	70	25	3926	21	V000500700
	1000	1161	25,4	3/8	40	69	70	45	22	70	25	3926	27	V000501000
60	300	478	25,4	3/8	40	80	80	45	22	80	25	5654	16,5	V000600300
	400	578	25,4	3/8	40	80	80	45	22	80	25	5654	20	V000600400
	550	728	25,4	3/8	40	80	80	45	22	80	25	5654	24	V000600550
	700	878	25,4	3/8	40	80	80	45	22	80	25	5654	29	V000600700
70	300	509	30,4	3/8	50	90	94	50	27	90	30	7696	22	V000700300
	400	609	30,4	3/8	50	90	94	50	27	90	30	7696	26	V000700400
	500	709	30,4	3/8	50	90	94	50	27	90	30	7696	30,5	V000700500
	600	809	30,4	3/8	50	90	94	50	27	90	30	7696	34,5	V000700600
80	200	425	30,4	3/8	50	100	105	57	27	100	30	10052	24,5	V000800200
	400	625	30,4	3/8	50	100	105	57	27	100	30	10052	35	V000800400

Caractéristiques

- Pression maxi de service : 200 bar.
- Corps galeté pour une meilleure tenue à la charge.
- Corps décalaminé peint en noir.
- Tige chromée dure 25 µm.



*EAF : Entraxe fermé

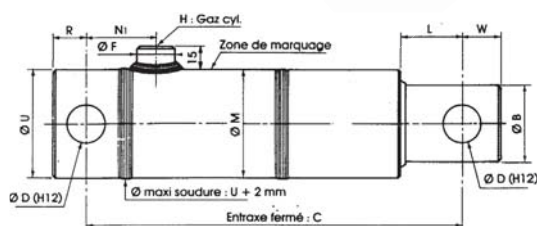

VÉRINS STOCK DOUBLE EFFET

Caractéristiques

- Pression maxi de service : 200 bar.
- Tige chromée dure 25 µm.
- Corps galeté pour une meilleure tenue à la charge.
- Corps décalaminé peint en noir.



Vérins
sans fixations
Voir pages
211-214

Clapets
Voir page
200

Ø Tige A	Piston B	Course	EAF*	D	E	G	H	L	N1	R	U	U'	W	Force à 200 bar daN en tirant en poussant		Poids (kg)	Référence
16	32	50	184	15,2	39	15	1/4	35	31	14	40	30	28	1012	1414	1	V160320050
	32	100	234	15,2	39	15	1/4	35	31	14	40	30	28	1012	1414	1,5	V160320100
	32	200	334	15,2	39	15	1/4	35	31	14	40	30	28	1012	1414	2	V160320200
25	40	100	246	20,4	39	15	1/4	41	39	18	50	35	36	1530	2512	3	V250400100
	40	200	346	20,4	39	15	1/4	41	39	18	50	35	36	1530	2512	4	V250400200
	40	300	446	20,4	39	15	1/4	41	39	18	50	35	36	1530	2512	5	V250400300
	40	400	546	20,4	39	15	1/4	41	39	18	50	35	36	1530	2512	6	V250400400
	40	500	646	20,4	39	15	1/4	41	39	18	50	35	36	1530	2512	7	V250400500
	40	700	846	20,4	39	15	1/4	41	39	18	50	35	36	1530	2512	9	V250400700
	40	1000	1146	20,4	39	15	1/4	41	39	18	50	35	36	1530	2512	12	V250401000
30	50	100	273	25,4	46	15	3/8	50	42	22	60	45	42	2512	3926	5	V300500100
	50	200	373	25,4	46	15	3/8	50	42	22	60	45	42	2512	3926	6	V300500200
	50	250	423	25,4	46	15	3/8	50	42	22	60	45	42	2512	3926	6,5	V300500250
	50	300	473	25,4	46	15	3/8	50	42	22	60	45	42	2512	3926	7	V300500300
	50	400	573	25,4	46	15	3/8	50	42	22	60	45	42	2512	3926	8	V300500400
	50	500	673	25,4	46	15	3/8	50	42	22	60	45	42	2512	3926	9	V300500500
	50	600	773	25,4	46	15	3/8	50	42	22	60	45	42	2512	3926	10	V300500600
	50	700	873	25,4	46	15	3/8	50	42	22	60	45	42	2512	3926	11	V300500700
	50	1000	1173	25,4	46	15	3/8	50	42	22	60	45	42	2512	3926	14	V300501000
	60	200	373	25,4	48	15	3/8	48	42	22	70	45	42	4240	5654	6	V300600200
	60	300	473	25,4	48	15	3/8	48	42	22	70	45	42	4240	5654	7	V300600300
	60	400	573	25,4	48	15	3/8	48	42	22	70	45	42	4240	5654	8	V300600400
	60	500	673	25,4	48	15	3/8	48	42	22	70	45	42	4240	5654	9	V300600500
	60	600	773	25,4	48	15	3/8	48	42	22	70	45	42	4240	5654	10	V300600600
	60	700	873	25,4	48	15	3/8	48	42	22	70	45	42	4240	5654	11,5	V300600700
35	60	200	373	25,4	48	15	3/8	48	42	22	70	45	42	3730	5654	7	V350600200
	60	250	432	25,4	48	15	3/8	48	42	22	70	45	42	3730	5654	8	V350600250
	60	300	473	25,4	48	15	3/8	48	42	22	70	45	42	3730	5654	8,5	V350600300
	60	400	573	25,4	48	15	3/8	48	42	22	70	45	42	3730	5654	10	V350600400
	60	500	673	25,4	48	15	3/8	48	42	22	70	45	42	3730	5654	11,5	V350600500
	60	600	773	25,4	48	15	3/8	48	42	22	70	45	42	3730	5654	13	V350600600
	60	700	873	25,4	48	15	3/8	48	42	22	70	45	42	3730	5654	14,5	V350600700
	70	200	396	30,4	50	15	3/8	58	49	27	80	60	50	5772	7696	8	V350700200
	70	300	496	30,4	50	15	3/8	58	49	27	80	60	50	5772	7696	10	V350700300
	70	400	596	30,4	50	15	3/8	58	49	27	80	60	50	5772	7696	12	V350700400
	70	500	696	30,4	50	15	3/8	58	49	27	80	60	50	5772	7696	14	V350700500
	70	600	796	30,4	50	15	3/8	58	49	27	80	60	50	5772	7696	16	V350700600
	70	700	896	30,4	50	15	3/8	58	49	27	80	60	50	5772	7696	18	V350700700
45	70	200	396	30,4	50	15	3/8	58	49	27	80	60	50	4516	7696	10,5	V450700200
	70	300	496	30,4	50	15	3/8	58	49	27	80	60	50	4516	7696	13	V450700300
	70	400	596	30,4	50	15	3/8	58	49	27	80	60	50	4516	7696	14,5	V450700400
	70	500	696	30,4	50	15	3/8	58	49	27	80	60	50	4516	7696	16	V450700500
	70	600	796	30,4	50	15	3/8	58	49	27	80	60	50	4516	7696	19	V450700600
	70	700	896	30,4	50	15	3/8	58	49	27	80	60	50	4516	7696	21	V450700700



*EAF : Entraxe fermé

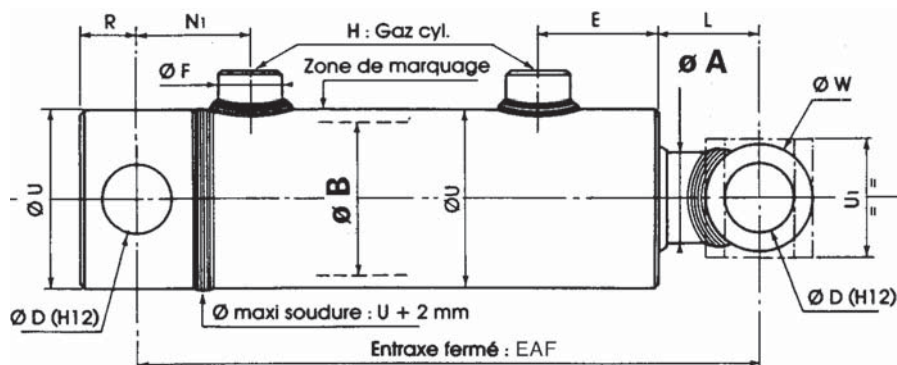

VÉRINS STOCK DOUBLE EFFET (suite)

Caractéristiques

- Pression maxi de service : 200 bar.
- Tige chromée dure 25 µm.
- Corps galeté pour une meilleure tenue à la charge.
- Corps décalaminé peint en noir.



Vérins
sans fixations
Voir pages
211-214

Clapets
Voir page
200

Ø Tige A	Piston B	Course	EAF*	D	E	G	H	L	N1	R	U	U'	W	Force à 200 bar daN		Poids (kg)	Référence
														en tirant	en poussant		
40	80	300	505	30,4	58	15	3/8	61	48	27	90	60	50	7540	10052	13	V400800300
	80	400	605	30,4	58	15	3/8	61	48	27	90	60	50	7540	10052	14,5	V400800400
	80	500	705	30,4	58	15	3/8	61	48	27	90	60	50	7540	10052	16	V400800500
	80	600	805	30,4	58	15	3/8	61	48	27	90	60	50	7540	10052	19	V400800600
	80	700	905	30,4	58	15	3/8	61	48	27	90	60	50	7540	10052	21	V400800700
50	80	300	505	30,4	58	15	3/8	61	48	27	90	60	50	6126	10052	16	V500800300
	80	400	605	30,4	58	15	3/8	61	48	27	90	60	50	6126	10052	18,5	V500800400
	80	500	705	30,4	58	15	3/8	61	48	27	90	60	50	6126	10052	21	V500800500
	80	600	805	30,4	58	15	3/8	61	48	27	90	60	50	6126	10052	23	V500800600
	80	700	905	30,4	58	15	3/8	61	48	27	90	60	50	6126	10052	26	V500800700
	80	1000	1205	30,4	58	15	3/8	61	48	27	90	60	50	6126	10052	34	V500801000
56	90	300	536	40,4	60	17	1/2	72	61	35	100	70	70	7973	12724	21,5	V560900300
	90	400	636	40,4	60	17	1/2	72	61	35	100	70	70	7973	12724	25	V560900400
	90	500	736	40,4	60	17	1/2	72	61	35	100	70	70	7973	12724	27,5	V560900500
	90	700	936	40,4	60	17	1/2	72	61	35	100	70	70	7973	12724	33,5	V560900700
	90	1000	1236	40,4	60	17	1/2	72	61	35	100	70	70	7973	12724	37	V560901000
60	100	200	436	40,4	63	17	1/2	69	61	35	115	70	70	10053	15708	24,5	V601000200
	100	400	636	40,4	63	17	1/2	69	61	35	115	70	70	10053	15708	38	V601000400
	100	600	836	40,4	63	17	1/2	69	61	35	115	70	70	10053	15708	42	V601000600
	100	800	1036	40,4	63	17	1/2	69	61	35	115	70	70	10053	15708	50	V601000800
	100	1000	1236	40,4	63	17	1/2	69	61	35	115	70	70	10053	15708	58	V601001000

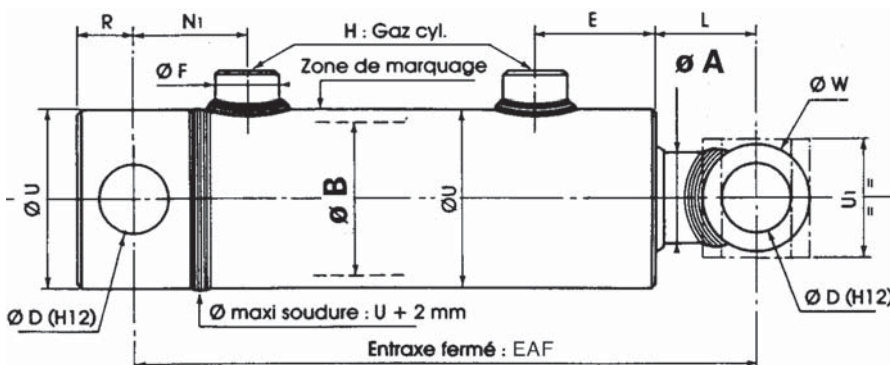

*EAF : Entraxe fermé

VÉRINS SIMPLE EFFET SANS FIXATION

Caractéristiques

- Pression de service : 180 bar.
- Corps non peint.



- Choix important de courses et diamètres.
- Possibilité de récupérer les fixations du vérin d'origine.

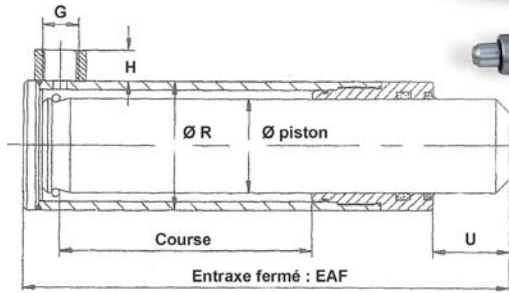

Ø tige	Course	EAF*	U	Ø R	G	H	Référence
16	50	135	22	35	M14X1,5	16	V000160050SF
	80	165	22	35	M14X1,5	16	V000160080SF
	100	185	22	35	M14X1,5	16	V000160100SF
	150	235	22	35	M14X1,5	16	V000160150SF
	200	285	22	35	M14X1,5	16	V000160200SF
	250	335	22	35	M14X1,5	16	V000160250SF
20	300	382	22	35	M14X1,5	16	V000160300SF
	50	132	22	35	M14X1,5	16	V000200050SF
	100	182	22	35	M14X1,5	16	V000200100SF
	150	232	22	35	M14X1,5	16	V000200150SF
	200	282	22	35	M14X1,5	16	V000200200SF
	250	332	22	35	M14X1,5	16	V000200250SF
	300	382	22	35	M14X1,5	16	V000200300SF
	350	432	22	35	M14X1,5	16	V000200350SF
	400	482	22	35	M14X1,5	16	V000200400SF
	450	532	22	35	M14X1,5	16	V000200450SF
	500	582	22	35	M14X1,5	16	V000200500SF
	600	682	22	35	M14X1,5	16	V000200600SF
	700	782	22	35	M14X1,5	16	V000200700SF
	800	882	22	35	M14X1,5	16	V000200800SF
25	900	982	22	35	M14X1,5	16	V000200900SF
	1000	1082	22	35	M14X1,5	16	V000201000SF
	100	207	22	45	M16X1,5	17	V000250100SF
	150	257	22	45	M16X1,5	17	V000250150SF
	200	307	22	45	M16X1,5	17	V000250200SF
	250	357	22	45	M16X1,5	17	V000250250SF
	300	407	22	45	M16X1,5	17	V000250300SF
	350	457	22	45	M16X1,5	17	V000250350SF
	400	507	22	45	M16X1,5	17	V000250400SF
	450	557	22	45	M16X1,5	17	V000250450SF
	500	607	22	45	M16X1,5	17	V000250500SF
	600	707	22	45	M16X1,5	17	V000250600SF
	700	807	22	45	M16X1,5	17	V000250700SF
	800	907	22	45	M16X1,5	17	V000250800SF
30	900	1007	22	45	M16X1,5	17	V000250900SF
	1000	1107	22	45	M16X1,5	17	V000251000SF
	100	207	22	50	M16X1,5	17	V000300100SF
	150	257	22	50	M16X1,5	17	V000300150SF
	200	307	22	50	M16X1,5	17	V000300200SF
	250	357	22	50	M16X1,5	17	V000300250SF
	300	407	22	50	M16X1,5	17	V000300300SF
	350	457	22	50	M16X1,5	17	V000300350SF
	400	507	22	50	M16X1,5	17	V000300400SF
	450	557	22	50	M16X1,5	17	V000300450SF
	500	607	22	50	M16X1,5	17	V000300500SF
	600	707	22	50	M16X1,5	17	V000300600SF
	700	807	22	50	M16X1,5	17	V000300700SF
	800	907	22	50	M16X1,5	17	V000300800SF
30	900	1007	22	50	M16X1,5	17	V000300900SF
	1000	1107	22	50	M16X1,5	17	V000301000SF

Ø tige	Course	EAF*	U	Ø R	G	H	Référence
35	100	207	22	55	M18X1,5	18	V000350100SF
	150	257	22	55	M18X1,5	18	V000350150SF
	200	307	22	55	M18X1,5	18	V000350200SF
	250	357	22	55	M18X1,5	18	V000350250SF
	300	407	22	55	M18X1,5	18	V000350300SF
	350	457	22	55	M18X1,5	18	V000350350SF
	400	507	22	55	M18X1,5	18	V000350400SF
	450	557	22	55	M18X1,5	18	V000350450SF
	500	607	22	55	M18X1,5	18	V000350500SF
	600	707	22	55	M18X1,5	18	V000350600SF
	700	807	22	55	M18X1,5	18	V000350700SF
	800	907	22	55	M18X1,5	18	V000350800SF
	900	1007	22	55	M18X1,5	18	V000350900SF
	1000	1107	22	55	M18X1,5	18	V000351000SF
40	100	212	22	60	M18X1,5	18	V000400100SF
	150	262	22	60	M18X1,5	18	V000400150SF
	200	312	22	60	M18X1,5	18	V000400200SF
	250	362	22	60	M18X1,5	18	V000400250SF
	300	412	22	60	M18X1,5	18	V000400300SF
	350	462	22	60	M18X1,5	18	V000400350SF
	400	512	22	60	M18X1,5	18	V000400400SF
	450	562	22	60	M18X1,5	18	V000400450SF
	500	612	22	60	M18X1,5	18	V000400500SF
	600	712	22	60	M18X1,5	18	V000400600SF
	700	812	22	60	M18X1,5	18	V000400700SF
	800	912	22	60	M18X1,5	18	V000400800SF
	900	1012	22	60	M18X1,5	18	V000400900SF
	1000	1112	22	60	M18X1,5	18	V000401000SF
45	100	212	22	65	M18X1,5	18	V000450100SF
	150	262	22	65	M18X1,5	18	V000450150SF
	200	312	22	65	M18X1,5	18	V000450200SF
	250	362	22	65	M18X1,5	18	V000450250SF
	300	412	22	65	M18X1,5	18	V000450300SF
	350	462	22	65	M18X1,5	18	V000450350SF
	400	512	22	65	M18X1,5	18	V000450400SF
	450	562	22	65	M18X1,5	18	V000450450SF
	500	612	22	65	M18X1,5	18	V000450500SF
	600	712	22	65	M18X1,5	18	V000450600SF
	700	812	22	65	M18X1,5	18	V000450700SF
	800	912	22	65	M18X1,5	18	V000450800SF
	900	1012	22	65	M18X1,5	18	V000450900SF
	1000	1112	22	65	M18X1,5	18	V000451000SF
50	100	219	22	70	M18X1,5	18	V000500100SF
	150	269	22	70	M18X1,5	18	V000500150SF
	200	319	22	70	M18X1,5	18	V000500200SF
	250	369	22	70	M18X1,5	18	V000500250SF
	300	419	22	70	M18X1,5	18	V000500300SF
	350	469	22	70	M18X1,5	18	V000500350SF
	400	519	22	70	M18X1,5	18	V000500400SF
	450	569	22	70	M18X1,5	18	V000500450SF
	500	619	22	70	M18X1,5	18	V000500500SF
	550	669	22	70	M18X1,5	18	V000500550SF
	600	719	22	70	M18X1,5	18	V000500600SF
	700	819	22	70	M18X1,5	18	V000500700SF
	800	919	22	70	M18X1,5	18	V000500800SF
	900	1019	22	70	M18X1,5	18	V000500900SF
	1000	1119	22	70	M18X1,5	18	V000501000SF
60	100	222	22	80	M18X1,5	18	V000600100SF
	150	272	22	80	M18X1,5	18	V000600150SF
	200	322	22	80	M18X1,5	18	V000600200SF
	250	372	22	80	M18X1,5	18	V000600250SF
	300	422	22	80	M18X1,5	18	V000600300SF
	350	472	22	80	M18X1,5	18	V000600350SF
	400	522	22	80	M18X1,5	18	V000600400SF
	450	572	22	80	M18X1,5	18	V000600450SF
	500	622	22	80	M18X1,5	18	V000600500SF
	550	672	22	80	M18X1,5	18	V000600550SF
	600	722	22	80	M18X1,5	18	V000600600SF
	700	822	22	80	M18X1,5	18	V000600700SF
	800	922	22	80	M18X1,5	18	V000600800SF
	900	1022	22	80	M18X1,5	18	V000600900SF
	1000	1122	22	80	M18X1,5	18	V000601000SF

*EAF : Entraxe fermé

VÉRINS DOUBLE EFFET SANS FIXATION

Caractéristiques

- Pression de service : 180 bar.
- Corps non peint.



- Choix important de courses et diamètres.
- Possibilité de récupérer les fixations du vérin d'origine.
- Adaptation simplifiée.

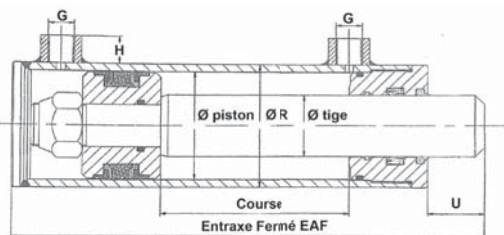

Ø tige	Ø piston	Course	EAF	U	Ø R	G	H	Référence
16	25	50	136	22	35	1/4	16	V160250050SF
	25	80	166	22	35	1/4	16	V160250080SF
	25	100	186	22	35	1/4	16	V160250100SF
	25	150	236	22	35	1/4	16	V160250150SF
	25	200	286	22	35	1/4	16	V160250200SF
	25	250	336	22	35	1/4	16	V160250250SF
	25	300	386	22	35	1/4	16	V160250300SF
	25	350	436	22	35	1/4	16	V160250350SF
	25	400	486	22	35	1/4	16	V160250400SF
	25	450	536	22	35	1/4	16	V160250450SF
20	32	100	230	22	42	1/4	16	V200320100SF
	32	150	280	22	42	1/4	16	V200320150SF
	32	200	330	22	42	1/4	16	V200320200SF
	32	250	380	22	42	1/4	16	V200320250SF
	32	300	430	22	42	1/4	16	V200320300SF
	32	350	480	22	42	1/4	16	V200320350SF
	32	400	530	22	42	1/4	16	V200320400SF
	32	450	580	22	42	1/4	16	V200320450SF
	32	500	630	22	42	1/4	16	V200320500SF
	35	100	230	22	45	1/4	16	V200350100SF
20	35	150	280	22	45	1/4	16	V200350150SF
	35	200	330	22	45	1/4	16	V200350200SF
	35	250	380	22	45	1/4	16	V200350250SF
	35	300	430	22	45	1/4	16	V200350300SF
	35	350	480	22	45	1/4	16	V200350350SF
	35	400	530	22	45	1/4	16	V200350400SF
	35	450	580	22	45	1/4	16	V200350450SF
	35	500	630	22	45	1/4	16	V200350500SF
	35	550	680	22	45	1/4	16	V200350550SF
	35	600	730	22	45	1/4	16	V200350600SF
20	35	650	780	22	45	1/4	16	V200350650SF

Vérins électriques
Voir page 250

Vérins avec fixation
Voir pages 208-210

Fixations pour vérins
Voir pages 215-216

Vérins télescopiques
Voir pages 217-218

Ø tige	Ø piston	Course	EAF	U	Ø R	G	H	Référence
20	35	700	830	22	45	1/4	16	V200350700SF
	35	800	930	22	45	1/4	16	V200350800SF
	35	900	1030	22	45	1/4	16	V200350900SF
	35	1000	1130	22	45	1/4	16	V200351000SF
	35	1100	1230	22	45	1/4	16	V200351100SF
20	40	50	180	22	50	1/4	16	V200400050SF
	40	100	230	22	50	1/4	16	V200400100SF
	40	150	280	22	50	1/4	16	V200400150SF
	40	200	330	22	50	1/4	16	V200400200SF
	40	250	380	22	50	1/4	16	V200400250SF
	40	300	430	22	50	1/4	16	V200400300SF
	40	350	480	22	50	1/4	16	V200400350SF
	40	400	530	22	50	1/4	16	V200400400SF
	40	450	580	22	50	1/4	16	V200400450SF
	40	500	630	22	50	1/4	16	V200400500SF
	40	550	680	22	50	1/4	16	V200400550SF
	40	600	730	22	50	1/4	16	V200400600SF
	40	650	780	22	50	1/4	16	V200400650SF
	40	700	830	22	50	1/4	16	V200400700SF
	40	800	930	22	50	1/4	16	V200400800SF
	40	900	1030	22	50	1/4	16	V200400900SF
	40	1000	1130	22	50	1/4	16	V200401000SF
25	40	100	230	22	50	1/4	16	V250400100SF
	40	150	280	22	50	1/4	16	V250400150SF
	40	200	330	22	50	1/4	16	V250400200SF
	40	250	380	22	50	1/4	16	V250400250SF
	40	300	430	22	50	1/4	16	V250400300SF
	40	350	480	22	50	1/4	16	V250400350SF
	40	400	530	22	50	1/4	16	V250400400SF
	40	450	580	22	50	1/4	16	V250400450SF
	40	500	630	22	50	1/4	16	V250400500SF
	40	550	680	22	50	1/4	16	V250400550SF
	40	600	730	22	50	1/4	16	V250400600SF
	40	650	780	22	50	1/4	16	V250400650SF
	40	700	830	22	50	1/4	16	V250400700SF
	40	800	930	22	50	1/4	16	V250400800SF
	40	900	1030	22	50	1/4	16	V250400900SF
	40	1000	1130	22	50	1/4	16	V250401000SF
25	50	100	240	22	60	3/8	17	V250500100SF
	50	150	290	22	60	3/8	17	V250500150SF
	50	200	340	22	60	3/8	17	V250500200SF
	50	250	390	22	60	3/8	17	V250500250SF
	50	300	440	22	60	3/8	17	V250500300SF
	50	350	490	22	60	3/8	17	V250500350SF
	50	400	540	22	60	3/8	17	V250500400SF
	50	450	590	22	60	3/8	17	V250500450SF
	50	500	640	22	60	3/8	17	V250500500SF
	50	550	690	22	60	3/8	17	V250500550SF
	50	600	740	22	60	3/8	17	V250500600SF
	50	650	790	22	60	3/8	17	V250500650SF
	50	700	840	22	60	3/8	17	V250500700SF
	50	800	940	22	60	3/8	17	V250500800SF
	50	900	1040	22	60	3/8	17	V250500900SF
	50	1000	1140	22	60	3/8	17	V250501000SF
30	50	100	240	22	60	3/8	17	V300500100SF
	50	120	260	22	60	3/8	17	V300500120SF
	50	150	290	22	60	3/8	17	V300500150SF
	50	180	320	22	60	3/8	17	V300500180SF
	50	200	340	22	60	3/8	17	V300500200SF
	50	250	390	22	60	3/8	17	V300500250SF
	50	300	440	22	60	3/8	17	V300500300SF
	50	350	490	22	60	3/8	17	V300500350SF
	50	400	540	22	60	3/8	17	V300500400SF
	50	450	590	22	60	3/8	17	V300500450SF
	50	500	640	22	60	3/8	17	V300500500SF
	50	550	690	22	60	3/8	17	V300500550SF

*EAF : Entraxe fermé

VÉRINS DOUBLE EFFET SANS FIXATION [suite]

Ø tige	Ø piston	Course	EAF	U	Ø R	G	H	Référence
30	50	600	740	22	60	3/8	17	V300500600SF
	50	650	790	22	60	3/8	17	V300500650SF
	50	700	840	22	60	3/8	17	V300500700SF
	50	750	890	22	60	3/8	17	V300500750SF
30	60	100	260	23	70	3/8	17	V300600100SF
	60	150	310	23	70	3/8	17	V300600150SF
	60	200	360	23	70	3/8	17	V300600200SF
	60	250	410	23	70	3/8	17	V300600250SF
	60	300	460	23	70	3/8	17	V300600300SF
	60	350	510	23	70	3/8	17	V300600350SF
	60	400	560	23	70	3/8	17	V300600400SF
	60	450	610	23	70	3/8	17	V300600450SF
	60	500	660	23	70	3/8	17	V300600500SF
	60	550	710	23	70	3/8	17	V300600550SF
	60	600	760	23	70	3/8	17	V300600600SF
	60	650	810	23	70	3/8	17	V300600650SF
	60	700	860	23	70	3/8	17	V300600700SF
	60	800	960	23	70	3/8	17	V300600800SF
	60	900	1060	23	70	3/8	17	V300600900SF
	60	1000	1160	23	70	3/8	17	V300601000SF
35	60	100	260	23	70	3/8	17	V350600100SF
	60	150	310	23	70	3/8	17	V350600150SF
	60	200	360	23	70	3/8	17	V350600200SF
	60	250	410	23	70	3/8	17	V350600250SF
	60	300	460	23	70	3/8	17	V350600300SF
	60	350	510	23	70	3/8	17	V350600350SF
	60	400	560	23	70	3/8	17	V350600400SF
	60	450	610	23	70	3/8	17	V350600450SF
	60	500	660	23	70	3/8	17	V350600500SF
	60	550	710	23	70	3/8	17	V350600550SF
	60	600	760	23	70	3/8	17	V350600600SF
	60	650	810	23	70	3/8	17	V350600650SF
	60	700	860	23	70	3/8	17	V350600700SF
	60	800	960	23	70	3/8	17	V350600800SF
	60	900	1060	23	70	3/8	17	V350600900SF
	60	1000	1160	23	70	3/8	17	V350601000SF
40	60	100	260	23	70	3/8	17	V400600100SF
	60	150	310	23	70	3/8	17	V400600150SF
	60	200	360	23	70	3/8	17	V400600200SF
	60	250	410	23	70	3/8	17	V400600250SF
	60	300	460	23	70	3/8	17	V400600300SF
	60	350	510	23	70	3/8	17	V400600350SF
	60	400	560	23	70	3/8	17	V400600400SF
	60	450	610	23	70	3/8	17	V400600450SF
	60	500	660	23	70	3/8	17	V400600500SF
	60	550	710	23	70	3/8	17	V400600550SF
	60	600	760	23	70	3/8	17	V400600600SF
	60	650	810	23	70	3/8	17	V400600650SF
	60	700	860	23	70	3/8	17	V400600700SF
	60	800	960	23	70	3/8	17	V400600800SF
	60	900	1060	23	70	3/8	17	V400600900SF
	60	1000	1160	23	70	3/8	17	V400601000SF
40	60	1100	1260	23	70	3/8	17	V400601100SF
	60	1200	1360	23	70	3/8	17	V400601200SF
	60	1300	1460	23	70	3/8	17	V400601300SF
	60	1400	1560	23	70	3/8	17	V400601400SF
	60	1500	1660	23	70	3/8	17	V400601500SF
30	70	100	260	23	80	3/8	17	V300700100SF
	70	150	310	23	80	3/8	17	V300700150SF
	70	200	360	23	80	3/8	17	V300700200SF
	70	250	410	23	80	3/8	17	V300700250SF
	70	300	460	23	80	3/8	17	V300700300SF
	70	350	510	23	80	3/8	17	V300700350SF
	70	400	560	23	80	3/8	17	V300700400SF
	70	450	610	23	80	3/8	17	V300700450SF
	70	500	660	23	80	3/8	17	V300700500SF
	70	550	710	23	80	3/8	17	V300700550SF

Vérins
électriques
Voir page
250

Vérins
avec fixation
Voir pages
208-210

Fixations
pour vérins
Voir pages
215-216

Vérins
télescopiques
Voir pages
217-218

Ø tige	Ø piston	Course	EAF	U	Ø R	G	H	Référence
30	70	600	760	23	80	3/8	17	V300700600SF
	70	650	810	23	80	3/8	17	V300700650SF
	70	700	860	23	80	3/8	17	V300700700SF
	70	750	910	23	80	3/8	17	V300700750SF
	70	800	960	23	80	3/8	17	V300700800SF
	70	900	1060	23	80	3/8	17	V300700900SF
35	70	1000	1160	23	80	3/8	17	V300701000SF
	70	100	260	23	80	3/8	17	V350700100SF
	70	150	310	23	80	3/8	17	V350700150SF
	70	200	360	23	80	3/8	17	V350700200SF
	70	250	410	23	80	3/8	17	V350700250SF
	70	300	460	23	80	3/8	17	V350700300SF
	70	350	510	23	80	3/8	17	V350700350SF
	70	400	560	23	80	3/8	17	V350700400SF
	70	450	610	23	80	3/8	17	V350700450SF
	70	500	660	23	80	3/8	17	V350700500SF
	70	550	710	23	80	3/8	17	V350700550SF
	70	600	760	23	80	3/8	17	V350700600SF
	70	650	810	23	80	3/8	17	V350700650SF
	70	700	860	23	80	3/8	17	V350700700SF
40	70	800	960	23	80	3/8	17	V350700800SF
	70	900	1060	23	80	3/8	17	V350700900SF
	70	1000	1160	23	80	3/8	17	V350701000SF
	70	100	260	23	80	3/8	17	V400700100SF
	70	150	310	23	80	3/8	17	V400700150SF
	70	200	360	23	80	3/8	17	V400700200SF
	70	250	410	23	80	3/8	17	V400700250SF
	70	300	460	23	80	3/8	17	V400700300SF
	70	350	510	23	80	3/8	17	V400700350SF
	70	400	560	23	80	3/8	17	V400700400SF
	70	450	610	23	80	3/8	17	V400700450SF
	70	500	660	23	80	3/8	17	V400700500SF
	70	550	710	23	80	3/8	17	V400700550SF
	70	600	760	23	80	3/8	17	V400700600SF
35	70	650	810	23	80	3/8	17	V400700650SF
	70	700	860	23	80	3/8	17	V400700700SF
	70	750	910	23	80	3/8	17	V400700750SF
	70	800	960	23	80	3/8	17	V400700800SF
	70	850	1010	23	80	3/8	17	V400700850SF
	70	900	1060	23	80	3/8	17	V400700900SF
	70	1000	1160	23	80	3/8	17	V400701000SF
	80	100	280	25	95	3/8	18	V350800100SF
	80	150	330	25	95	3/8	18	V350800150SF
	80	180	360	25	95	3/8	18	V350800180SF
	80	200	380	25	95	3/8	18	V350800200SF
	80	250	430	25	95	3/8	18	V350800250SF
	80	300	480	25	95	3/8	18	V350800300SF
	80	350	530	25	95	3/8	18	V350800350SF
40	80	400	580	25	95	3/8	18	V350800400SF
	80	450	630	25	95	3/8	18	V350800450SF
	80	500	680	25	95	3/8	18	V350800500SF
	80	550	730	25	95	3/8	18	V350800550SF
	80	600	780	25	95	3/8	18	V350800600SF
	80	650	830	25	95	3/8	18	V350800650SF
	80	700	880	25	95	3/8	18	V350800700SF
	80	800	980	25	95	3/8	18	V350800800SF
	80	900	1080	25	95	3/8	18	V350800900SF
	80	1000	1180	25	95	3/8	18	V350801000SF
	80	100	280	25	95	1/2	18	V400800100SF
	80	150	330	25	95	1/2	18	V400800150SF
	80	200	380	25	95	1/2	18	V400800200SF
	80	250	430	25	95	1/2	18	V400800250SF
	80	300	480	25	95	1/2	18	V400800300SF
	80	350	530	25	95	1/2	18	V400800350SF
	80	400	580	25	95	1/2	18	V400800400SF
	80	450	630	25	95	1/2	18	V400800450SF
	80	500	680	25	95	1/2	18	V400800500SF
	80	550	730	25	95	1/2	18	V400800550SF

*EAF : Entraxe fermé

VÉRINS DOUBLE EFFET SANS FIXATION (suite)

Ø tige	Ø piston	Course	EAF	U	Ø R	G	H	Référence
50	80	600	780	25	95	1/2	18	V400800600SF
	80	650	830	25	95	1/2	18	V400800650SF
	80	700	880	25	95	1/2	18	V400800700SF
	80	800	980	25	95	1/2	18	V400800800SF
	80	900	1080	25	95	1/2	18	V400800900SF
	80	1000	1180	25	95	1/2	18	V400801000SF
	80	100	280	25	95	1/2	18	V500800100SF
	80	150	330	25	95	1/2	18	V500800150SF
	80	200	380	25	95	1/2	18	V500800200SF
	80	250	430	25	95	1/2	18	V500800250SF
	80	300	480	25	95	1/2	18	V500800300SF
	80	350	530	25	95	1/2	18	V500800350SF
	80	400	580	25	95	1/2	18	V500800400SF
	80	450	630	25	95	1/2	18	V500800450SF
	80	500	680	25	95	1/2	18	V500800500SF
	80	550	730	25	95	1/2	18	V500800550SF
	80	600	780	25	95	1/2	18	V500800600SF
	80	650	830	25	95	1/2	18	V500800650SF
50	80	700	880	25	95	1/2	18	V500800700SF
	80	800	980	25	95	1/2	18	V500800800SF
	80	900	1080	25	95	1/2	18	V500800900SF
	80	1000	1180	25	95	1/2	18	V500801000SF
	80	1200	1380	25	95	1/2	18	V500801200SF
	80	1500	1680	25	95	1/2	18	V500801500SF
	90	100	280	54	105	1/2	18	V500900100SF
	90	150	330	54	105	1/2	18	V500900150SF
	90	200	380	54	105	1/2	18	V500900200SF
	90	250	430	54	105	1/2	18	V500900250SF
	90	300	480	54	105	1/2	18	V500900300SF
	90	350	530	54	105	1/2	18	V500900350SF
	90	400	580	54	105	1/2	18	V500900400SF
	90	450	630	54	105	1/2	18	V500900450SF
	90	500	680	54	105	1/2	18	V500900500SF
	90	550	730	54	105	1/2	18	V500900550SF
	90	600	780	54	105	1/2	18	V500900600SF
	90	700	880	54	105	1/2	18	V500900700SF
50	90	800	980	54	105	1/2	18	V500900800SF
	90	900	1080	54	105	1/2	18	V500900900SF
	90	1000	1180	54	105	1/2	18	V500901000SF
	100	100	310	25	115	1/2	18	V501000100SF
	100	150	360	25	115	1/2	18	V501000150SF
	100	200	410	25	115	1/2	18	V501000200SF
	100	250	460	25	115	1/2	18	V501000250SF
	100	300	510	25	115	1/2	18	V501000300SF
	100	350	560	25	115	1/2	18	V501000350SF
	100	400	610	25	115	1/2	18	V501000400SF
	100	450	660	25	115	1/2	18	V501000450SF
	100	500	710	25	115	1/2	18	V501000500SF
	100	550	760	25	115	1/2	18	V501000550SF
	100	600	810	25	115	1/2	18	V501000600SF
	100	650	860	25	115	1/2	18	V501000650SF
	100	700	910	25	115	1/2	18	V501000700SF
	100	800	1010	25	115	1/2	18	V501000800SF
60	100	900	1110	25	115	1/2	18	V501000900SF
	100	1000	1210	25	115	1/2	18	V501001000SF
	100	1100	1310	25	115	1/2	18	V501001100SF
	100	100	310	25	115	1/2	18	V601000100SF
	100	150	360	25	115	1/2	18	V601000150SF
	100	200	410	25	115	1/2	18	V601000200SF
	100	250	460	25	115	1/2	18	V601000250SF
	100	300	510	25	115	1/2	18	V601000300SF
	100	350	560	25	115	1/2	18	V601000350SF
	100	400	610	25	115	1/2	18	V601000400SF
	100	450	660	25	115	1/2	18	V601000450SF
	100	500	710	25	115	1/2	18	V601000500SF
	100	550	760	25	115	1/2	18	V601000550SF
	100	600	810	25	115	1/2	18	V601000600SF

Vérins électriques
Voir page 250

Vérins avec fixation
Voir pages 208-210

Fixations pour vérins
Voir pages 215-216

Vérins télescopiques
Voir page 217-218

Ø tige	Ø piston	Course	EAF	U	Ø R	G	H	Référence
60	100	650	860	25	115	1/2	18	V601000650SF
	100	700	910	25	115	1/2	18	V601000700SF
	100	800	1010	25	115	1/2	18	V601000800SF
	100	900	1110	25	115	1/2	18	V601000900SF
	100	1000	1210	25	115	1/2	18	V601001000SF
	100	1200	1410	25	115	1/2	18	V601001200SF
	100	1500	1710	25	115	1/2	18	V601001500SF
	120	200	390	25	140	1/2	18	V701200200SF
70	120	250	440	25	140	1/2	18	V701200250SF
	120	300	490	25	140	1/2	18	V701200300SF
	120	350	540	25	140	1/2	18	V701200350SF
	120	400	590	25	140	1/2	18	V701200400SF
	120	450	640	25	140	1/2	18	V701200450SF
	120	500	690	25	140	1/2	18	V701200500SF
	120	550	740	25	140	1/2	18	V701200550SF
	120	600	790	25	140	1/2	18	V701200600SF
	120	700	890	25	140	1/2	18	V701200700SF
	120	800	990	25	140	1/2	18	V701200800SF
	120	900	1090	25	140	1/2	18	V701200900SF
	120	1000	1190	25	140	1/2	18	V701201000SF
75	120	1200	1390	25	140	1/2	18	V701201200SF
	120	1500	1690	25	140	1/2	18	V701201500SF
	140	100	350	50	170	1/2	18	V751400100SF
	140	150	400	50	170	1/2	18	V751400150SF
	140	200	450	50	170	1/2	18	V751400200SF
	140	300	550	50	170	1/2	18	V751400300SF
	140	400	650	50	170	1/2	18	V751400400SF
	140	500	750	50	170	1/2	18	V751400500SF
	140	600	850	50	170	1/2	18	V751400600SF
	140	700	950	50	170	1/2	18	V751400700SF

*EAF : Entraxe fermé

VÉRINS POUR KITS DE DIRECTION STANDARDS

Vérins de direction avec pattes d'ancrage

Avec Rotule RV20, écrou HN20 et contre-écrou HC20.

Course vérin (mm)	Diamètre	Référence vérin	Référence pochette de joints
280	25 x 50	Vérin 6549 / Kit 200170	PJ2550
310	25 x 50	Vérin 7360 / Kit 200171	PJ2550
250	25 x 50	Vérin 7410 / Kit 200172	PJ2550
210	25 x 50	Vérin 7409 / Kit 200173	Ancienne version : PJ2550 Nouvelle version : PJ2550
175	20 x 40	Vérin 6976 / Kit 200174	PJ2040
350	25 x 50	Vérin 6913 / Kit 200170	PJ2550

Vérins livrés avec rotule référence RV20, écrou référence HN20 et contre-écrou référence HC20.



Composants de direction
Voir pages 234-235

VÉRINS FENDEUSE DE BÛCHES

Caractéristiques

- Pression d'utilisation : 200 bar.
- Température : -30°C à 90°C.
- Tige acier chromé dure.

A	B	Course Z	E	C	D	F	G	H	I	J	K	L	M	N	P	Référence*
55	90	1000	170	140	30	30	100	55	30	53	65	1135	G3/8	40	40	V550901000FENDE
70	100	1000	215	145	30	30	110	50	30	67	65	1135	G1/2	50	50	V701001000FENDE

* Livré sans palier

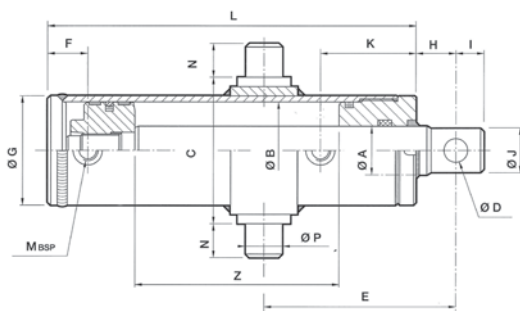

Kit fendeuse
de bûches
disponible
Nous
consulter

PALIER POUR VÉRIN DE FENDEUSE

Pour vérin	Diamètre	ØA	B	C	D	E	F	ØG	Poids (kg)	Référence palier
V550901000FENDE	Ø40	40,5	105	140	45	33	15	15	1,2	PVT40D
V701001000FENDE	Ø50	50,5	120	155	50	37	17	15	1,5	PVT50D

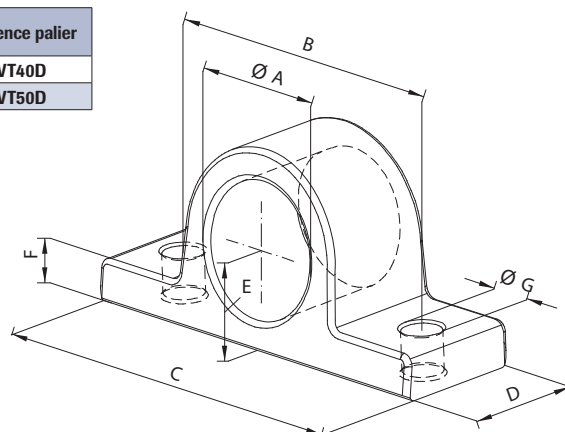

FIXATIONS POUR VÉRINS

Rotules agricoles rondes

Diamètre alésage conseillé	D	T	U	W	X	α	Réf.
32-40	19,5	54	43,8	12,5	27,5	40	R19
50-60	22,5	52	50,8	18	40	40	R22
50-60	25,8	65	50,8	17	40	40	R25
70-80	28,8	75	50,8	18	40	40	R28
70-80-90	32,4	85	50,8	22	50	24	R32

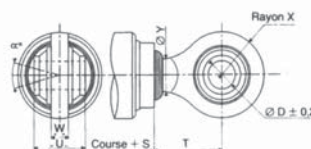

Rotules agricoles plates

Diamètre alésage conseillé	D	K	U	W	X	α	Réf.
32-40	19,5	54	43,8	12,5	25	40	PF19
50	22,5	52	50,8	18	33	40	PF22
50-60	25,8	65	50,8	17	39	40	PF25
70	28,8	75	50,8	18	39	40	PF28
70-80	32,4	85	50,8	22	50	24	PF32

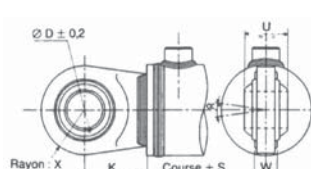

FIXATIONS POUR VÉRINS [suite]

Tenons mâles

Diamètre alésage conseillé	D	K	R	U	Réf.
32	15,2	38	15	15	TM0150
40	20,4	50	20	20	TM0200
50-60	25,4	67	25	29	TM0250
60-70	30,4	74	30	35	TM0300
70-80	35,4	86	35	40	TM0350
80-90	40,4	98	40	45	TM0400
90	40,4	110	40	50	TM0401

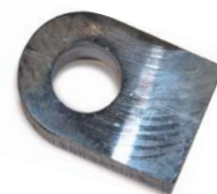
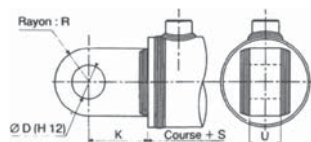

Rotules industrielles rondes

Diamètre alésage conseillé	D	K	Q	U	W	Y	Réf.
32	15	31	12	40	21	51	GK15DO
40	20	38	16	53	27,5	64,5	GK20DO
50-60	25	45	20	64	33,5	77	GK25DO
60-70	30	51	22	73	40	87,5	GK30DO
70-80	35	61	25	82	47	102	GK35DO
80-80	40	69	28	92	52	115	GK40DO
-	50	88	35	112	62	144	GK50DO
-	60	100	44	135	70	167,5	GK60DO
-	80	141	55	160	95	231	GK80DO

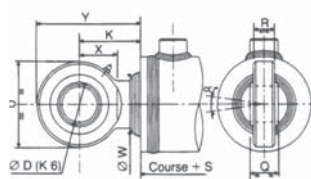

Tubes transversaux

Diamètre alésage conseillé	D	T	U	W	Référence
32	15,2	14	45	28	TLT0150
40	20,4	18	55	36	TLT0200
50	25,4	21	65	42	TLT0250
60	25,4	21	75	42	TLT0251
60	30,4	25	75	50	TLT0300
70	30,4	25	85	50	TLT0301
70	30,4	25	95	50	TLT0350
80	35,4	30	85	60	TLT0302
80	35,4	30	95	60	TLT0351
80	35,4	30	105	60	TLT0400
90	40,4	35	95	60	TLT0352
90	40,4	35	105	70	TLT0401

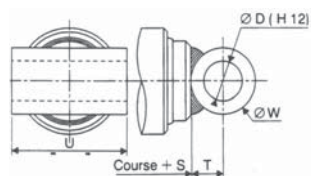

Rotules à visser femelles

d	B	D	E	H	C	W	α	L	i	Référence
10	9	29	10x1,5	43	7	17	12	20	15	RVF10
15	12	40	14x2	61	10	22	8	30	20	RVF15
20	16	53	20x1,5	77	13	32	9	40	27	RVF20
25	20	64	24x2	94	17	36	7	48	32	RVF25
30	22	73	30x2	110	19	41	6	45	37	RVF30
35	25	82	36x3	125	21	50	6	60	42	RVF35
40	28	92	39x3	142	23	55	7	65	48	RVF40

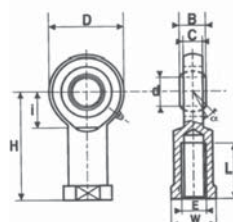

Rotules à visser mâles

d	B	D	F	H	C	α	L	i	Y	Z	Référence
10	9	29	10x1,5	48	7	12	26	15	17	5	RVM10
15	12	40	14x2	63	10	8	34	20	22	7	RVM15
20	16	53	20x1,5	78	13	9	43	27	30	10	RVM20
25	20	64	24x2	94	17	7	53	32	36	12	RVM25
30	22	73	30x2	110	19	6	65	37	46	15	RVM30
35	25	82	36x3	140	21	6	82	42	55	18	RVM35
40	28	92	39x3	150	23	7	86	48	60	19,5	RVM40

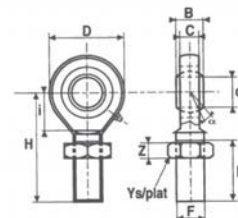

Chapes

Diamètre alésage conseillé	D	K	R	U	W	X	Y	Référence
32	15,2	38	6	15	53	6	30	CH015
40	20,4	50	8	20	70	8	40	CH020
50-60	25,4	67	12	29	92	12	50	CH025
60-70-80	30,4	74	8	35	104	14	60	CH030
70-80	35,4	86	10	40	121	16	70	CH035
80-90	40,4	98	10	45	138	18	80	CH040

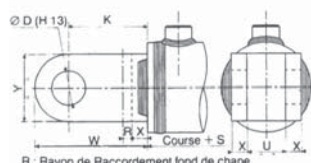

R : Rayon de Raccordement fond de chape

VÉRINS TÉLESCOPIQUES SIMPLE EFFET À TENONS ET ROTULE

Référence	EAF	Ø Tige								Course	A	Ø B	C	D	E	L	R	G	I	J	VOL	F	Raccord tournant
		1	2	3	4	5	6	7	8														
V20760795HRD	150	61	76							795	95	35	410	40	110	560	415	95	55	55	3	5,5	1
V30760893HRD	142	46	61	76						893	112	35	310	40	110	452	315	95	45	45	2,8	5	1
V30911043HRD	152	61	76	91						1043	95	35	365	40	128	517	375	112	55	55	5	8	1
V31071043HRD	152	68	88	107						1043	95	40	365	40	144	517	372	124	55	55	6,6	11	1
V31071283HRD	152	68	88	107						1283	95	40	445	40	144	597	450	124	55	55	8,2	11	1
V31261273HRD	165	88	107	126						1273	107	45	445	45	172	610	455	152	65	60	12	16	1
V31261483HRD	165	88	107	126						1483	107	65	515	45	172	680	525	152	65	60	13,8	16	1
V41070670HRD	157	61	76	91	107					670	95	40	185	40	144	342	200	124	55	55	41	10	1
V41070830HRD	157	61	76	91	107					830	95	40	225	40	144	382	240	124	55	55	5	10	1
V41071050HRD	157	61	76	91	107					1050	95	40	280	40	144	437	290	124	55	55	6,2	10	1
V41071190HRD	157	61	76	91	107					1190	95	40	315	40	144	472	325	124	55	55	7	10	1
V41261040HRD	162	68	88	107	126					1040	95	45	278	45	172	440	295	152	55	55	8,3	14	1
V41451030HRD	244	88	107	126	145					1030	107	50	205	45	193	449	230	170	65	60	11,7	20	2
V41451970HRD	244	88	107	126	145					1970	107	50	440	45	193	684	450	170	65	60	22,2	20	2
V41651010HRD	253	107	126	145	165					1010	150	50	210	45	220	463	240	190	73	69	15,8	25	2
V41651670HRD	253	107	126	145	165					1670	150	50	375	45	220	628	390	190	73	69	25,6	25	2
V41651950HRD	256	107	126	145	165					1950	150	50	445	45	220	698	460	190	73	69	29,7	25	2
V51071040HRD	150	46	61	76	91	107				1040	112	40	225	40	144	375	237	124	45	45	5	8	1
V51652450HRD	245	88	107	126	145	165				2450	107	50	440	45	220	695	460	190	65	60	32,8	22	2
V61451345HRD	240	61	76	91	107	126	145			1345	95	50	170	45	193	410	197	170	55	55	12	13	2
V61451470HRD	240	61	76	91	107	126	145			1470	95	50	190	45	193	430	215	170	55	55	13	13	2
V71872550HRD	250	68	88	107	126	145	165	187		2550	107	50	325	50	245	575	348	215	65	60	35	22	2
V82102615HRD	255	68	88	107	126	145	165	187	210	2615	150	55	305	50	273	560	335	240	73	69	41	25	2

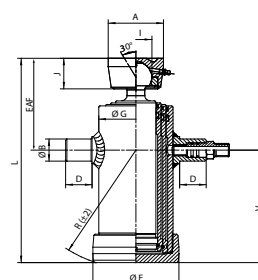

RACCORDS TOURNANTS

Voir repères tableaux	Clapet parachute	Référence
1 Tube lisse de 17 mm	Non	RT17D
1 Mâle DIN 15L	Non	RT15LD1
1 Femelle ½ G	Oui	CBMF181A012G
2 Mâle DIN 15L	Non	RT15LD
2 Femelle ½ G	Oui	CBMF221A012G

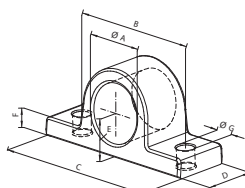

PALIER

Diamètre	ØA	B	C	D	E	F	ØG	Poids (kg)	Référence palier
Ø35	35,5	95	130	45	30	12	13	1	PVT35D
Ø40	40,5	105	140	45	33	15	15	1,2	PVT40D
Ø40	45,5	105	140	45	33	15	15	1,2	PVT45D
Ø50	50,5	120	155	50	37	17	15	1,5	PVT50D

VÉRINS TÉLESCOPIQUES SIMPLE EFFET À TENONS ET TIGE PERCÉE



- Large gamme : nombreuses références sur stock.
- Interchangeable avec d'autres marques.
- Traitement de la tige "TENIFER" ou TPQ (sur demande).
- Puissance jusqu'à 50 tonnes de poussée (nous consulter).
- Facilement adaptable avec plusieurs types de fixation.
- Maintenance facile, fond vissé.

Fixation basse

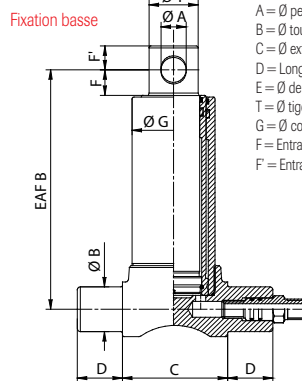
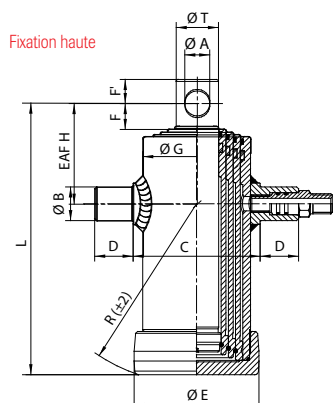

A = Ø perçage sur tige.
B = Ø tourillon.
C = Ø extérieur sans tourillon.
D = Longueur du tourillon.
E = Ø de la culasse.
T = Ø tige.
G = Ø corps extérieur.
F = Entraxe tige-bord de tige côté vérin.
F' = Entraxe perçage tige-bout de tige.



Vérins à
berceau
Nous
consulter

Vérins
tribennes,
à fond percé
Nous
consulter



Fixation haute

VÉRINS TÉLESCOPIQUES SIMPLE EFFET À TENONS ET TIGE PERCÉE (suite)

Référence	EAF		Ø Tige						Course	A	Ø B		C	D			T	E	L	R	G	F	F'	VOL	F	Raccord tournant
	Modèle fixation haute	Modèle fixation basse	1	2	3	4	5	6			Modèle fixation haute	Modèle fixation basse		H	B											
V20610455-D		340	46	61					455	26		45	105		45	44				80	27	25	1,1	3,5	1	
V20610525-D	100	375	46	61					525	26	35	45	105	40	45	44	95	375	280	80	27	25	1,3	3,5	1	
V20610595-D	100	410	46	61					595	26	35	45	105	40	45	44	95	412	315	80	27	25	1,5	3,5	1	
V20610695-D		460	46	61					695	26		45	105		45	44			80	27	25	1,7	3,5	1		
V20610795-D	100	510	46	61					795	26	35	45	105	40	45	44	95	510	413	80	27	25	2	3,5	1	
V20760495-D		368	61	76					495	31		45	115		45	59			95	32	30	2	5,5	1		
V20760595-D	105	418	61	76					595	31	35	45	115	40	45	59	110	415	315	95	32	30	2,3	5,5	1	
V20760695-D	105	468	61	76					695	31	35	45	115	40	45	59	110	465	365	95	32	30	2,7	5,5	1	
V20760795-D	105	518	61	76					795	31	35	45	115	40	45	59	110	515	415	95	32	30	3	5,5	1	
V20880595-D		430	68	88					595	36		45	130		45	66			106	32	30	3	9	1		
V20880695-D	115		68	88					695	36	35		130	40		66	122	480	370	106	42	30	3,5	9	1	
V20880795-D	115	530	68	88					795	36	35	45	130	40	45	66	122	530	420	106	32	30	4	9	1	
V20880895-D	115	580	68	88					895	36	35	45	130	40	45	66	122	580	470	106	32	30	4,5	9	1	
V21070895-D	115	580	88	107					895	36	40	45	150	40	45	86	144	580	472	124	42	30	6,8	13	1	
V21071095-D	115	680	88	107					1095	36	40	45	150	40	45	86	144	680	570	124	42	30	8,3	13	1	
V21071195-D	115		88	107					1195	36	40		150	40		86	144	760	650	124	42	30	10	13	1	
V21071395-D	115		88	107					1395	36	40		150	40		86	144	860	750	124	42	30	11,6	13	1	
V30760500-D		282	46	61	76				500	26		45	115		45	44			95	32	25	1,6	5	1		
V30760593-D	102	312	46	61	76				593	26	35	45	115	40	45	44	110	312	220	95	32	25	2	5	1	
V30760790-D		377	46	61	76				790	26		45	115		45	44			95	27	25	2,5	5,5	1		
V30760893-D	102	412	46	61	76				893	26	35	45	115	40	45	44	110	412	315	95	32	25	2,8	5	1	
V30761043-D		462	46	61	76				1043	26		45	115		45	44			95	32	25	3,3	5	1		
V30761283-D	102		46	61	76				1283	26	35		115	40		44			95	32	25	4	5,5	1		
V30910893-D	107	422	61	76	91				893	31	35	45	135	40	45	59	128	422	325	112	32	30	4,2	8	1	
V30911043-D	107	472	61	76	91				1043	31	35	45	135	40	45	59	128	472	375	112	32	30	5	8	1	
V30911283-D		552	61	76	91				1283	31		45	135		45	59			112	32	30	6	8	1		
V31070893-D	117	432	68	88	107				893	36	40	45	150	40	45	66	144	432	325	124	42	30	5,7	11	1	
V31071043-D	117	482	68	88	107				1043	36	40	45	150	40	45	66	144	482	372	124	42	30	6,6	11	1	
V31071283-D	117	562	68	88	107				1283	36	40	45	150	40	45	66	144	562	450	124	42	30	8,2	11	1	
V31071493-D		632	68	88	107				1493	36		45	150		45	66			124	42	30	9,4	11	1		
V31261273-D	125	570	88	107	126				1273	36	45	45	175	45	45	86	172	570	455	152	42	30	12	16	1	
V31261483-D	125	640	88	107	126				1483	36	45	45	175	45	45	86	172	640	525	152	42	30	13,8	16	1	
V31262093-D		870	88	107	126				2093	36		45	175		45	86			152	42	30	20	16	1		
V41070670-D	112		61	76	91	107			670	31	40		150	40		59	144	297	200	124	32	30	4	10	1	
V41071290-D	112	452	61	76	91	107			1290	31	40	45	150	40	45	59	144	452	350	124	32	30	7,5	10	1	
V41071510-D	112		61	76	91	107			1510	31	40		150	40		59	144	507	405	124	32	30	8,8	10	1	
V41261040-D	130		68	88	107	126			1040	36	45		175	45		66	172	408	295	152	42	30	8,3	14	1	
V41261500-D	130	525	68	88	107	126			1500	36	45	45	175	45	45	66	172	525	405	152	42	30	12	14	1	
V41261700-D	130	575	68	88	107	126			1700	36	45	45	175	45	45	66	172	575	455	152	42	30	13,5	14	1	
V41261980-D	130	645	68	88	107	126			1980	36	45	45	175	45	45	66	172	645	523	152	42	30	15,6	14	1	
V41451210-D		475	88	107	126	145			1210	36		50	210		50	86			170	42	30	13,7	20	2		
V41451490-D	200	545	88	107	126	145			1490	36	50	50	210	45	50	86	205	520	335	170	42	30	16,8	20	2	
V41451690-D	200	595	88	107	126	145			1690	36	50	50	210	45	50	86	205	570	385	170	42	30	19	20	2	
V41451970-D	200	665	88	107	126	145			1970	36	50	50	210	45	50	86	205	640	450	170	42	30	22,2	20	2	
V41452190-D	203		88	107	126	145			2190	36	50		210	45		86	200	723	528	169	36	30	27	20	2	
V41452510-D	200	825	88	107	126	145			2510	36	50	50	210	45	50	86	205	800	610	170	42	30	30	20	2	
V41651670-D	212		107	126	145	165			1670	46	50		230	45		105	220	587	390	190	52	35	25,6	25	2	
V41651950-D	212		107	126	145	165			1950	46	50		230	45		105	220	657	460	190	52	35	29,7	25	2	
V41652190-D	202		107	126	145	165			2190	46	50		230	45		105	220	737	545	190	52	35	33	25	2	
V41652510-D	212		107	126	145	165			2510	46	50		230	45		105	220	817	615	190	52	35	40	25	2	
V51261480-D	120		61	76	91	107	126		1480	31	45		175	45		59	172	435	330	152	30	32	11	11	1	
V51452990-D	205		68	88	107	126	145		2990	36	50		210	45		66	205	775	580	170	42	30	29	16	2	
V51651850-D	205		88	107	126	145	165		1850	36	50		230	45		86	220	525	340	190	42	30	25	22	2	
V51652100-D	205		88	107	126	145	165		2100	36	50		230	45		86	220	575	390	190	42	30	28,2	22	2	
V51652450-D	205		88	107	126	145	165		2450	36	50		230	45		86	220	655	460	190	42	30	32,8	22	2	
V51652990-D	205		88	107	126	145	165		2990	36	50		230	45		86	220	775	580	190	42	30	40	22	2	
V61653585-D	208		68	88	107	126	145	165	3585	36	50		230	45		66	220	783	585	190	42	30	42	20	2	

• Fixation haute : H

• Fixation basse : B

Pression nominale de service : 180 bar



ROTATORS



Charge statique (tonnes)	Débit mini (l/min)	Pression maxi (bar)	Implantation (BSP)	Couple à 250 bar (N.m)	Poids (kg)	Arbre (mm) ①	Platine (mm) ②	Diamètre fixation supérieure (mm)	Référence
1	10	200	Rotator et outil ¼	450	10	39,5	-	25	ROT010CA0F
3	20	200	Rotator et outil 3/8	720	16	49,5	-	25	ROT030CA0F
3	20	200	Rotator et outil 3/8	720	22	-	140 X 140	25	ROT030CP0F
4,5	20	200	Rotator et outil 3/8	1000	24	59	-	25	ROT045CA0F
4,5	20	200	Rotator et outil 3/8	1000	26	68	-	25	ROT045CA1F
4,5	20	200	Rotator et outil 3/8	1000	28	-	Ø 173 X 4 trous	25	ROT045CP0F
4,5	20	200	Rotator et outil 3/8	1000	28	-	140 X 140	25	ROT045CP1F
5,5	22	200	Rotator et outil 3/8	1100	29	69	-	30	ROT055CA0F
6	25	200	Rotator et outil ½	1750	38	78	-	35	ROT060CA0F
6	25	200	Rotator et outil ½	1750	37	69	-	35	ROT060CA1F
6	25	200	Rotator et outil ½	1750	43	-	Ø 173 X 6 trous	35	ROT060CP0F
10	30	250	Rotator et outil ½	2400	54	78	-	35	ROT100CA0F
10	30	250	Rotator et outil ½	2400	62	-	Ø 173 X 6 trous	35	ROT100CP0F
12	35	250	Rotator et outil ½	2800	68	-	Ø 173 X 6 trous	45	ROT120CP0F
12	35	250	Rotator et outil ½ + 2 ports en ¾	2800	77	-	Ø 173 X 6 trous	45	ROT120CP1F
12	20	250 + anti-choc à 265	Rotator en ½ et outil ¾ ou 1" 3000 psi	2000	84	-	Ø 200 X 6 trous	Ø 275 X 10 trous	ROT120CP2F
16	40	250	Rotator et outil ½ + 2 ports en ¾	3400	79	-	Ø 173 X 4 trous	45	ROT160CP1F
16	40	250	Rotator et outil ½	3400	71	-	Ø 173 X 6 trous	45	ROT160CP0F



Téléchargez le
Catalogue ROTATORS
sur www.hydrokit.com

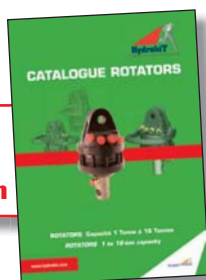

TREUILS HYDRAULIQUES

Caractéristiques

- Capacité de halage de 3 600 kg.
- Réducteur à trains planétaires, plus rapide, lubrifié à vie.
- Frein automatique de sécurité à bain d'huile.
- Poids sans câble 39 kg.
- Débit nominal 60 l/min, pression 160 bar.

Référence : PA65300029

Rapport de réduction	Ø câble	Couches	Capacité de halage (kg)
5,3:1	10	1	3600
		2	3050
		3	2650
		4	2350
		5	2100
	12 (DIN 15020)	1	3600
		2	2970
		3	2530
		4	2220
		5	-

Autres modèles possibles.

ACCESSOIRES SUR DEMANDE



Capacité câble en mètres

	Câble 10 mm	Câble 12 mm
Standard	35	25
Maxi	45	35

Kit treuil avec télécommande
Nous consulter

Moteurs rapides Sauer Danfoss GROUPE 2

Code cylindrée	Cylindrée cm ³ /tr	Pression de pointe (bar)	Pression d'utilisation (bar)	Régime mini (tr/min)	Régime maxi (tr/min)	Couple à 100 bar (m,N)	Flasque 1				Flasque 2				Flasques 3, 4, 5				Flasque 8			
							A (mm)	B (mm)	D côté Asp. (mm)	D côté Ref. (mm)	A (mm)	B (mm)	D côté Asp. (mm)	D côté Ref. (mm)	A (mm)	B (mm)	D côté Asp. (mm)	D côté Ref. (mm)	A (mm)	B (mm)	C côté Asp. (mm)	C côté Ref. (mm)
06	6,0	280	250	700	4000	9	45	93,5	30	30	41	96	40	35	38,6	85	40	35	45	93,5	1/2 G	1/2 G
08	8,4	280	250	700	4000	12	45	97,5	30	30	43,1	100	40	35	40,6	89	40	35	47	97,5	1/2 G	1/2 G
11	10,8	280	250	700	4000	15	49	101,5	30	30	47,5	104	40	35	45	93	40	35	49	101,5	3/4 G	1/2 G
14	14,4	280	250	700	4000	21	52	107,5	40	30	47,5	110	40	35	45	99	40	35	52	107,5	3/4 G	1/2 G
17	16,8	260	230	500	4000	24	52	111,5	40	30	47,5	114	40	35	45	103	40	35	54	111,5	3/4 G	1/2 G
19	19,2	230	210	500	3500	30	56	111,5	40	30	47,5	118	40	35	45	107	40	35	56	115,5	3/4 G	1/2 G
22	22,8	200	180	500	3500	33	59	121,5	40	30	55	124	40	35	52,5	113	40	35	59	121,5	3/4 G	1/2 G
25	25,2	180	160	500	3500	37	59	125,5	40	40	64,5	128	40	35	62	117	40	35	61	125,5	1" G	3/4 G

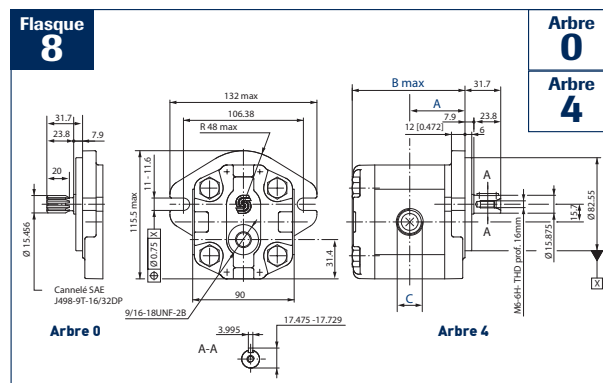
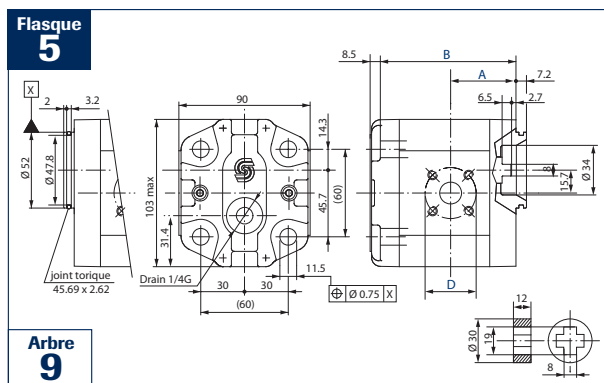
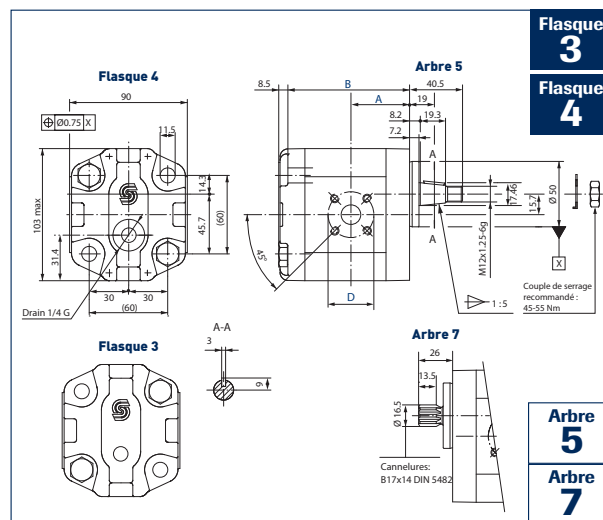
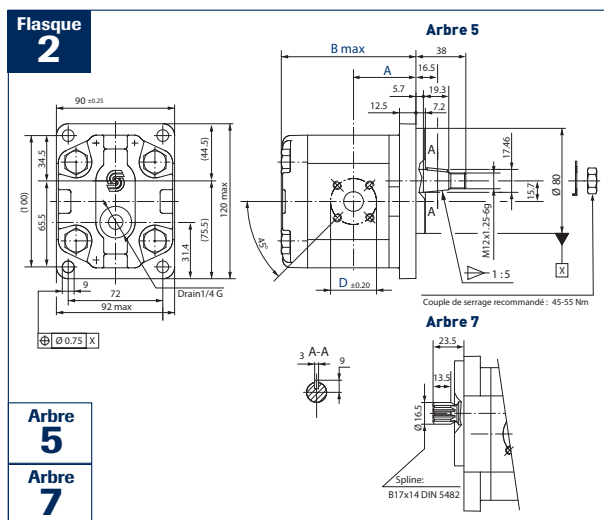
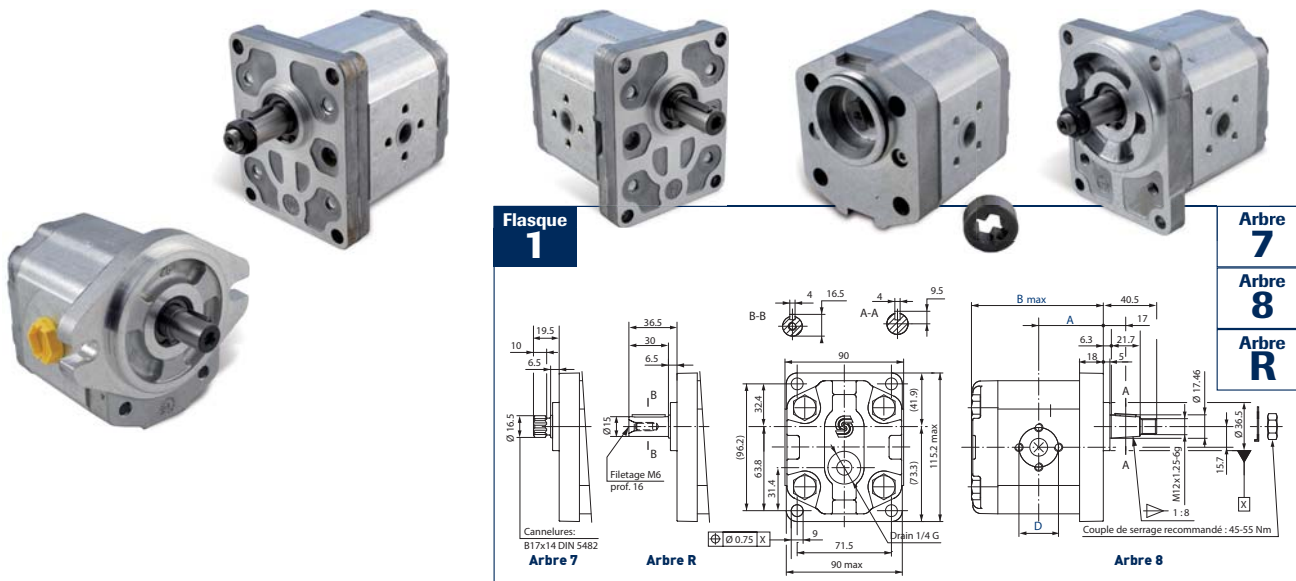

MOTEURS À PISTONS BOSCH REXROTH

■ Moteurs A2FM

- Moteurs à cylindrée fixe circuit ouvert et fermé.



- Moteur standard convenant à toutes les applications.
- Possibilité de montage direct de valve de freinage.
- Valves de rinçage intégrées ou montées.
- Intégration en transmission mécanique aisée grâce à une bride de montage placée au centre du carter.

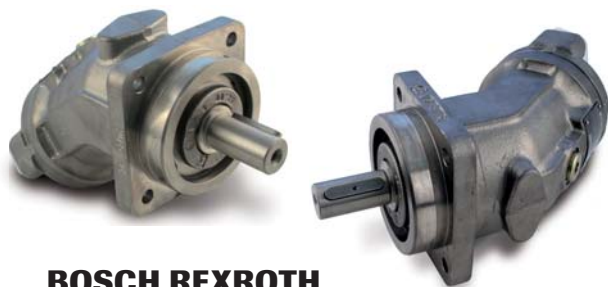

BOSCH REXROTH

Code Cylindrée	Cylindrée (cm³/tr)	Pression nominale (bar)	Pression de pointe (bar)	Vitesse de rotation (tr/min)	Débit absorbé (l/min)	Puissance (kW)	Couple (Nm)	Poids (kg)
5	4,93	315	350	10000	49	26	25	2,5
10	10,3	400	450	8000	82	55	65	5,4
12	12	400	450	8000	96	64	76	5,4
16	16	400	450	8000	128	85	100	5,4
23	22,9	400	450	6300	144	96	144	9,5
28	28,1	400	450	6300	176	118	178	9,5
32	32	400	450	6300	201	134	204	9,5
45	45,6	400	450	5600	255	170	290	13,5
56	56,1	400	450	5000	280	187	356	18
63	63	400	450	5000	315	210	400	18
80	80,4	400	450	4500	360	241	508	23
90	90	400	450	4500	405	270	572	23
107	106,7	400	450	4000	427	285	680	32
125	125	400	450	4000	500	333	796	32
160	160,4	400	450	3600	577	385	1016	45
180	180	400	450	3600	648	432	1144	45
200	200	400	450	2750	550	367	1272	66
250	250	350	400	2500	625	365	1391	73
355	355	350	400	2240	795	464	1979	110
500	500	350	400	2000	1000	583	2785	185
710	710	350	400	1600	1136	663	3955	322
1000	1000	350	400	1600	1600	933	5570	336

MOTEURS À PISTONS SAUER DANFOSS

■ Cylindrée fixe série 90

Caractéristiques

- Circuit fermé.
- Cylindrée de 42 à 130 cm³.
- Valve de balayage en option.
- Sortie arrière ou latérale.

Nous consulter



Cylindrée (cm³/tr)	Vitesse de rotation nominale (tr/min)	Vitesse de rotation maximum (tr/min)	Couple théorique (Nm/bar)	Couple d'inertie (kg m²)	Types de flasques	Orifices	Options arbre entraînement	Poids (kg)
42	4200	4600	0,67	0,0023	SAE B	Sur le dessous	Cannelé	15
55	3900	4250	0,88	0,0060	SAE C, cartouche	Sur le dessous, arrière	Cannelé, conique, cylindrique	22
75	3600	3950	1,19	0,0096	SAE C, cartouche	Sur le dessous, arrière	Cannelé, conique, cylindrique	26
100	3300	3650	1,59	0,0150	SAE C	Sur le dessous	Cannelé, conique, cylindrique	34
130	3100	3400	2,07	0,0230	SAE D	Sur le dessous	Cannelé	45

■ Cylindrée variable série 51

Caractéristiques

- Circuit fermé.
- Cylindrée de 60 à 250 cm³.
- Large gamme de réglages et de régulations.
- Capteur de vitesse en option.
- Montage bride SAE ou DIN 4 boulons, ou montage bride 2 beoulons en version moteur cartouche.
- Limitation mécanique de cylindrée mini et maxi.
- Arbre cannelé suivant normes ANSI ou DIN.

SAUER DANFOSS



Nous consulter

Cylindrée maximum (cm³/tr)	Cylindrée minimum (cm³/tr)	Débit nominal (l/min)	Débit maximum (l/min)	Puissance (kW)	Vitesse nominale (tr/min)		Vitesse maximum (tr/min)		Couple d'inertie (kg m²)	Poids (kg)
					à cyl. maxi	à cyl. mini	à cyl. maxi	à cyl. mini		
60	12	216	264	336	3600	5600	4400	7000	0,0046	28
80,7	16,1	250	323	403	3100	5000	4000	6250	0,0071	32
109,9	22	308	396	492	2800	4500	3600	5600	0,0128	44
160,9	32,2	402	515	644	2500	4000	3200	5000	0,0234	56
250	50	550	675	850	2200	3400	2700	4250	0,0480	86

Pression de carter	
Pression nominale	3 bar
Pression maxi (démarrage à froid)	5 bar
Pression mini. (à vitesse maxi)	1 bar

Plage de pression, entrée	
Δp maximum	450 bar
Pression minimum	10 bar
Pression maximum	510 bar

MOTEURS SEMI-RAPIDES TYPE OMP / OMR

Caractéristiques

- Pression d'entrée maxi continue : 175 bar.
- Drainé.



Régulation de débit
Voir pages 144-150

Valves d'équilibrage
Voir page 203

Anti-chocs Anti-cavitation
Voir page 153

Limiteur de pression
Voir page 152

Frein
Voir page 229

Codification

M H P 0 5 0 A 1 A D

Type de moteur	
P	Type OMP (Hydrokit MHP)
R	Type OMR (Hydrokit MHR)

Code Cylindrée
Voir tableaux

Type OMP (Hydrokit MHP)

Code cylindrée	Cylindrée (cm³/tr)	Rotation (tr/min)		Couple (Nm)		Puissance maxi continue (kW)	Chute de pression maxi continue (bar)	Débit huile maxi continu (l/min)	Lmax (mm)	L1 (mm)
		Maxi continue	Maxi intermittent	Maxi continu	Mini de départ					
025	25	1600	1800	33	30	4,5	100	40	130,0	4,1
032	32	1560	1720	43	40	5,8	100	50	131,0	5,2
040	40	1500	1750	52	45	7	100	60	132,0	6,5
050	48,6	1230	1540	93	80	10	140	60	132,0	6,5
080	77,8	770	960	150	135	10	140	60	136,0	10,4
100	97,3	615	770	190	170	11	140	60	138,5	13,0
125	125	480	600	240	210	10	140	60	142,0	16,7
160	155,7	385	480	300	280	10	140	60	146,5	20,8
200	194,6	310	385	300	270	8	115	60	151,5	26,0
250	242,3	250	310	300	280	6	90	60	158,0	32,5
315	306,1	195	245	300	280	5	75	60	166,5	40,9
400	389,2	155	190	300	280	4	60	60	177,6	52,0

Type OMR (Hydrokit MHR)

Code cylindrée	Cylindrée (cm³/tr)	Rotation (tr/min)		Couple (Nm)		Puissance maxi continue (kW)	Chute de pression maxi continue (bar)	Débit huile maxi continu (l/min)	Lmax (mm)	L1 (mm)
		Maxi continue	Maxi intermittent	Maxi continu	Mini de départ					
050	51,6	775	970	100	80	7	140	40	136,5	9,0
080	80,3	750	940	195	150	12,5	175	60	141,5	14,0
100	99,8	600	750	240	200	13	175	60	145,0	17,4
125	125,7	475	600	300	250	12,5	175	60	149,5	21,8
160	159,6	375	470	300	240	10	130	60	155,5	27,8
200	199,8	300	375	300	260	8	110	60	162,5	34,8
250	249,3	240	300	300	240	6	80	60	171,5	43,5
315	315,7	190	240	300	260	5	70	60	182,5	54,8
375	372,6	160	200	300	240	4	55	60	192,7	65,0

* Arbre cylindrique Ø32 mm : max 68,3 mm

Type d'arbre	
A1	Arbre cylindrique Ø25 mm, clavette parallèle A8x7x32 selon DIN 6885
A2	Arbre cylindrique Ø1", clavette parallèle 1/4" x 1/4" x 1" 1/4 selon B.S.46
A3	Arbre cylindrique Ø32 mm, clavette parallèle A10x8x45 selon DIN6885 SEULEMENT DISPONIBLE EN VERSION OMR
C1	Arbre cannelé, cannelures à flancs droits, centrage en fond de dents : selon B.S.2059 (SAE 6 B). Classe 2. Dimension nominale 1"

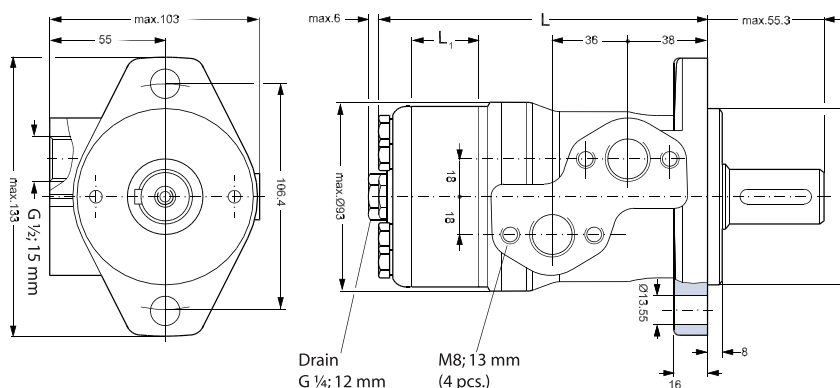
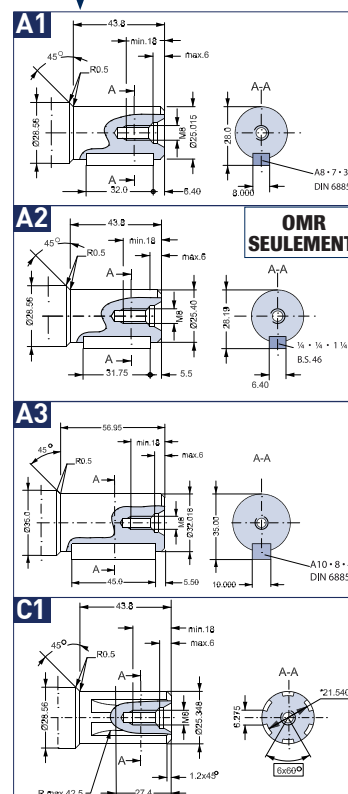

MOTEURS SEMI-RAPIDES TYPE OMT

Caractéristiques

- Pression d'entrée maxi continue : 210 bar.
- Pression retour maxi continue : 140 bar.



Code cylindrée	Cylindrée (cm³/tr)	Rotation (tr/min)		Couple (Nm)		Puissance maxi continue (kW)	Chute de pression maxi continue (bar)	Débit huile maxi continu (l/min)	Lmax (mm)	L1 (mm)	L2 (mm)	L3 (mm)	
		Maxi continue	Maxi intermittent	Maxi continu	Mini de départ							Tous arbres sauf PTO	Arbre PTO
160	161,1	625	780	470	340	26,5	200	100	190	16,5	140	82	102
200	201,4	625	750	590	430	33,5	200	125	195	21,5	145	82	102
250	251,8	500	600	730	530	33,5	200	125	201	27,8	151	82	102
315	326,3	380	460	950	740	33,5	200	125	211	37	161	82	102
400	410,9	305	365	1080	840	30	180	125	221	47,5	171	82	102
500	532,6	240	285	1220	950	26,5	160	125	235	61,5	185	82	102

**Limiteur
de pression
Voir page
152**

Codification



Code
Cylindrée
Voir tableau

Type d'arbre	
A5	Arbre cylindrique Ø40 mm, clavette parallèle A12x8x70 selon DIN6885
C3	Arbre cannelé selon ANS B92.1 - 1970 à fond plat, ajustement sur flancs, taille 12/24, 17 dents. Diamètre externe 1" 1/2. Angle de pression 30°.
K2	Arbre conique Ø45 mm selon ISO R775
C4	Arbre PTO DIN9611 classe 1

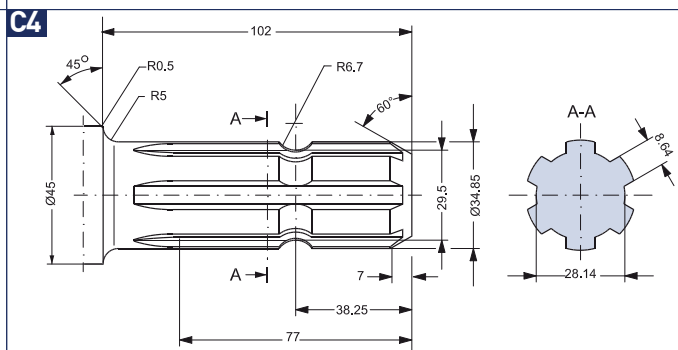
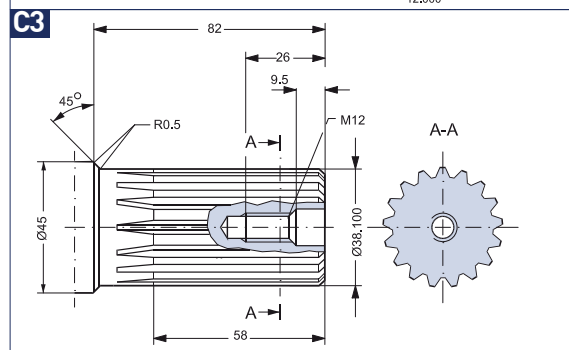
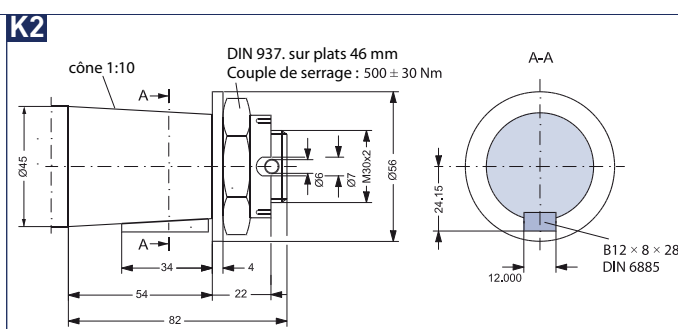
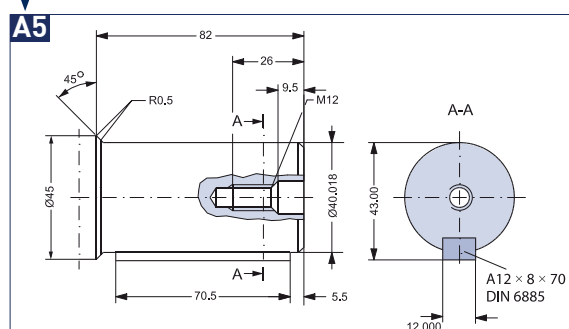
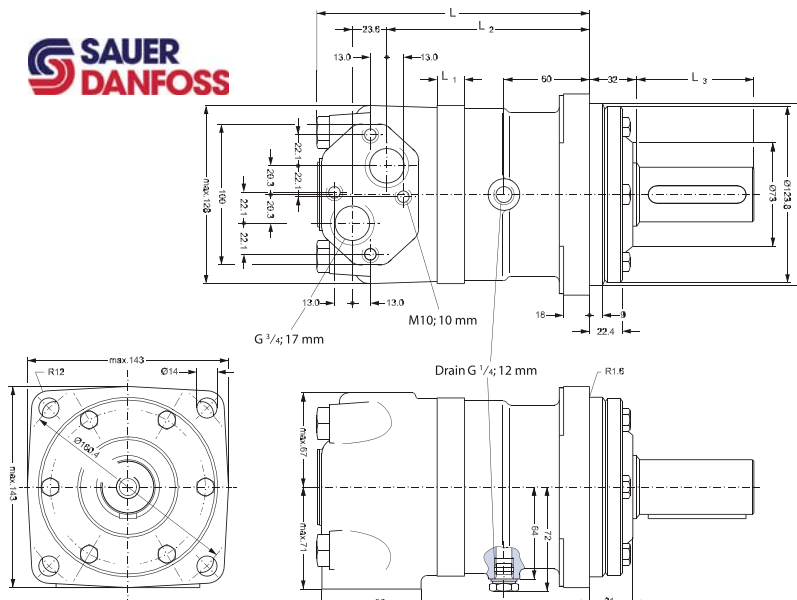

MOTEURS LENTS POCLAIN

■ Série MS / MSE



- Moteurs à cames et pistons radiaux.
- Rotation jusqu'à 390 tr/min.
- Pression d'utilisation 450 bar.
- Une ou deux cylindrées.
- Freins à disques ou freins à tambours.

Nombreuses options :

- Capteur de vitesse, étanchéité renforcée, arbre traité, changement de cylindrée, palier industriel, roue libre, arrêt roulement renforcé...

mix&match

POCLAIN HYDRAULICS



Type de moteur	Cylindrée* (cm³/tr)	Couple max (N.m)	Pression max (bar)	Vitesse max (tr/min)	Puissance max (kW)
MS 02	172	1200	450	510	18
	213	1500	450	410	18
	235	1680	450	372	18
	255	1800	450	343	18
MSE 02	332	2100	400	275	22
	364	2300	400	250	22
	398	2500	400	230	22
MSE 03	500	2780	350	183	22
MS 05	260	1850	450	265	29
	376	2700	450	250	29
	468	3350	450	240	29
	514	3680	450	220	29
	560	4000	450	200	29
MSE 05	530	3360	400	200	29
	625	4000	400	175	29
	688	4380	400	175	29
	750	4750	400	160	29
	820	5200	400	145	29
MS 08	467	3330	450	210	41
	627	4480	450	210	41
	702	5000	450	185	41
	780	5580	450	170	41
	857	6120	450	155	41
	934	6630	450	140	41
MSE 08	1043	6680	400	130	41
	1146	7280	400	110	41
	1248	7950	400	105	41
MS 11	730	5220	450	200	50
	837	6000	450	195	50
	943	6750	450	190	50
	1048	7500	450	185	50
	1147	8200	450	180	50
	1259	9000	450	170	50

Type de moteur	Cylindrée* (cm³/tr)	Couple max (N.m)	Pression max (bar)	Vitesse max (tr/min)	Puissance max (kW)
MSE 11	1263	8040	400	170	50
	1404	8920	400	155	50
	1536	9800	400	140	50
	1687	10700	400	130	50
MS 18	1091	7800	450	172	70
	1395	10000	450	164	70
	1572	11250	450	160	70
	1747	12500	450	155	70
	1911	13650	450	150	70
	2099	15000	450	145	70
MSE 18	2340	14900	400	140	70
	2560	16300	400	125	70
	2812	17900	400	115	70
MS 25	2004	14300	450	145	90
	2498	17850	450	137	90
	2752	19700	450	125	90
	3006	21500	450	115	90
MS 35	2439	17450	450	140	110
	3143	22500	450	140	110
	3494	25000	450	130	110
	4198	30000	450	110	110
MS 50	3500	25050	450	148	140
	4008	28700	450	138	140
	4997	35750	450	111	140
	6011	43000	450	92	140
MS 83	6679	47800	450	70	200
	8328	60000	450	60	200
	10019	71500	450	50	200
MS 125	10000	71500	450	50	240
	12500	77000	380	40	240
	15000	77000	320	30	240

* Couple théorique max - 1/20π x cylindrée (cm³/tr) x pression max (bar)

MOTEURS LENTS POCLAIN (suite)

■ Série MK

Caractéristiques

- Jusqu'à 450 bar.
- De 270 à 5625 cm³/tr.
- Moteurs ultra-compacts.
- Roulement à billes 4 contacts.
- Palier renforcé.
- Passage central possible.



Type de moteur	Cylindrée (cm³/tr)	Couple max (N.m)	Pression max (bar)	Vitesse max (tr/min)	Puissance max (kW)
MK 04	272	1730	400	150	18
	408	2600	400	100	18
MKD 04	456	2610	400	90	18
	502	2873	400	82	18
	545	3120	400	75	18
MK 05	272	1730	400	130	22,5
	447	2840	400	80	22,5
	558	3550	400	65	22,5
	670	4250	400	55	22,5
	667	4240	400	100	30
MK 09	750	4770	400	90	30
	833	5300	400	80	30
	1000	6360	400	65	30
	627	4480	450	100	41
MK 12	702	5000	450	100	41
	780	5580	450	100	41
	857	6120	450	100	41
	934	6680	450	100	41
MKE 12	1043	6630	450	100	41
	1146	7280	450	100	41
	1248	7950	450	100	41
	1356	8630	450	100	41

Type de moteur	Cylindrée (cm³/tr)	Couple max (N.m)	Pression max (bar)	Vitesse max (tr/min)	Puissance max (kW)
MK 18	1091	7800	450	170	70
	1395	10000	450	165	70
	1571	11250	450	160	70
	1747	12500	450	155	70
	1911	13650	450	150	70
	2099	15000	450	145	70
MKE 18	2340	14900	400	140	70
	2560	16370	400	125	70
	2808	17950	400	115	70
MK 23	1747	12500	450	65	70
	2099	15000	450	65	70
MKE 23	2340	14900	400	65	70
	2560	16370	400	65	70
	2808	17950	400	65	70
MK 35	3143	22500	450	50	110
	3494	25000	450	50	110
	4198	30000	450	50	110
MK 47	4680	29750	400	50	110
	5624	35750	400	50	110

Dimensions

MK	04	D04	05	05²	09	12	18	23	35	47
ØA (mm)	205	205	216	216	247	327	330	388	388	388
ØB (mm)	36	36	N.A.	38	61	36	N.A.	N.A.	N.A.	N.A.
L (mm)	173	176	175	165	191	306	346	366	409	415
Masse (kg)	31	31	40	35	50	82	122	128	175	180

**MK04
MKD04**

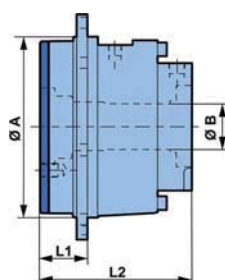

MK05

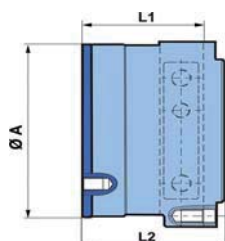

MK05 axial

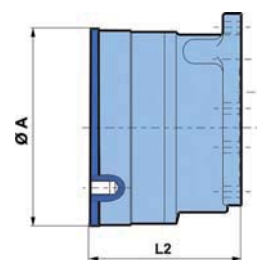

**MK12 - E12
MK23 - E23
MK35
MK47**

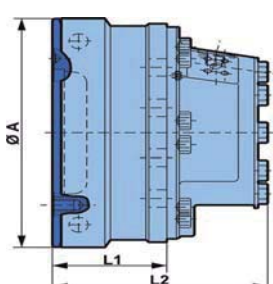

MK09

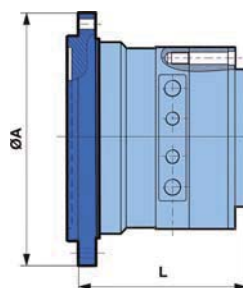

MK18 - E18

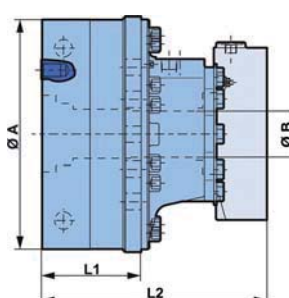

MOTEURS LENTS POCLAIN [suite]

■ Série MZ

Caractéristiques

- Pour la rotation de la tourelle.
- Entraînement direct.
- Jusqu'à 450 bar.
- Haut rendement.
- Compacité.
- Arbre pignon, valve et frein intégrés.

PH
POCLAIN HYDRAULICS



Dimensions

Capacité machine	2 à 4,5 tonnes	4,5 à 7 tonnes	7 à 10 tonnes	10 à 14 tonnes
Moteur MZ	04	07	10	14
ØA (mm)	245	300	335	435
M (mm)	224	264	310	375
310	310	392	428	442
Frein de stationnement	Oui	Oui	Oui	Oui
Couple théorique à 100 bar (daN.m)	43 à 87	74 à 130	124 à 198	166 à 268
Masse sans valve (kg)	37	47	85	114

Fonctions de la valve

MZ	04	07	10	14
Anti-rebond Anti-choc	Oui	Oui	Oui	Oui
Désactivation automatique du frein	Oui	Oui	Oui	Non

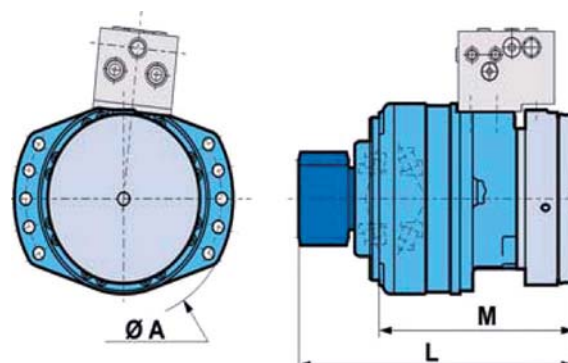

■ Série MP

Caractéristiques

- Arbre traversant.
- Pour entraînements synchrones et cabestans.
- De 470 à 8330 cm³/tr.
- Non freiné.
- Arbre conique à clavette.

Type de moteur	Cylindrée (cm³/tr)	Couple max (N.m)	Pression max (bar)	Vitesse max (tr/min)	Puissance max (kW)
MP 05	468	3350	450	240	29
MP 08	780	5580	450	170	41
MP 11	1048	7500	450	180	50
MP 18	1747	12500	450	150	70
MP 25	2498	17850	450	140	90
MP 35	3494	25000	300	130	80
MP 50	4996	35750	300	135	110
MP 83	8328	60000	300	100	150

Dimensions

MP	05	08	11	18	25	35	50	83
ØA (mm)	216	253	285	330	380	380	380	450
L (mm)	416	448	511	588	647	647	724	825
Masse (kg)	41	55	80	120	198	182	250	415

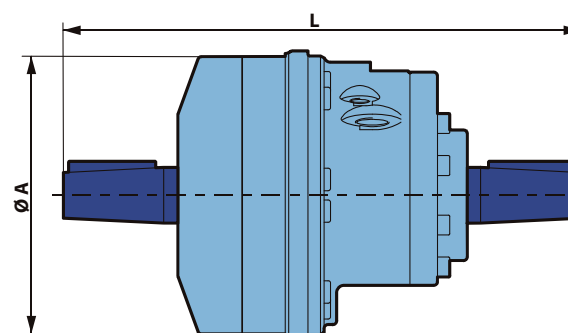

VOUS ÊTES EN PANNE ?

HYDROKIT répare vos pompes, moteurs à pistons et transmissions hydrostatiques

Savoir-faire

- On diagnostique.
- Vous démontez.
- On organise le transport.
- Echange standard ou réparation.



RÉPARATEUR AGRÉE

Linde

Applications

Réparation de toutes les marques :

- Brueninghaus Hydromatik
- Rexroth
- Poclain
- Sauer
- Danfoss
- Linde
- Denison
- Parker / Volvo
- Eaton
- Vickers
- Kayaba
- Kawasaki
- Cessna
- Autres...

RÉCEPTION DE VOTRE PRODUIT DÉFECTUEUX

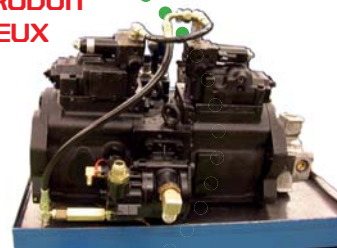

EXPERTISE



REMISE EN ÉTAT



PASSAGE AU BANC D'ESSAIS 420 CV



Voir la vidéo Réparation



DÉCOUVREZ NOTRE SERVICE RÉPARATION EN VIDÉO, DEPUIS LA RÉCEPTION DE VOTRE POMPE À SA LIVRAISON

Vous ne disposez pas de l'application Mobile Tag ?

Téléchargez l'application gratuitement !

- Sur AppStores, tapez « Mobiletag »
- Par SMS : envoyez le mot TAG au 30130 (prix du sms)
- Sur votre mobile : m.mobiletag.com

Technologie compatible avec les systèmes d'exploitations suivants : Iphone, Android (Google), Blackberry, Ovi (Nokia), Windows Phone.

Scannez ce code pour voir la vidéo



AMPLIFICATEURS DE COUPLE

Direction assistée sur petit véhicule.



- Facile à brancher : seulement 2 flexibles.
- Ensemble compact : longueur maxi = 181 mm.
- Faible pression : 70 bar.
- Vitesse maxi : 100 tr/min.
- Implantation P, T : 1/2G, 15 mm de profondeur avec dégagement
- Implantation A : 3/16» x 3/4» SAE J502.
- Implantation B : M10x1,5, 16 mm de profondeur.

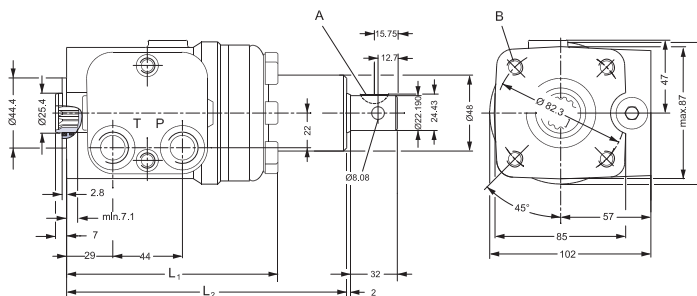

Débit maxi (l/min)	Couple maxi d'entrée / pointe (daNm)	Couple sortie à 70 bar (daNm)	L ₁ (mm)	L ₂ (mm)	Référence
10	2/20	8	137	181	TAD100
16	2/20	12	145	189	TAD160

DISTRIBUTEURS DE DIRECTION TYPE OSPB - OSPC

Codification

O B 0 5 0 0 N 0 1 D

Incrément

- ON** : Centre ouvert non réactif
- OR** : Centre ouvert réactif
- CN** : Centre fermé non réactif
- CR** : Centre fermé réactif
- LA** : Valve load sensing flasquée non réactif
- LB** : Valve load sensing en ligne non réactif

Cylindrée en cm³/tr

Type de distributeur

- OB** : OSPB : Système de direction sans valves intégrées
- OC** : OSPC : Système de direction avec valves intégrées (limiteur de pression et valves anti-chocs)

Cylindrée (cm ³ /tr)	Débit d'huile recommandé (l/min)	Pression maximum aux orifices		
		P (bar)	T (bar)	L, R (bar)
040	4-18	140	40	280
050	5-18	140	40	280
060	6-18	140	40	280
070	7-18	175	40	280
080	8-30	175	40	280
100	10-30	175	40	280
125	13-50	210	40	280
160	16-50	210	40	280
185	19-50	210	40	280
200	20-50	210	40	280
230	23-50	210	40	280
250	25-50	210	40	280
315	32-70	210	40	280
400	40-70	210	40	280
500	50-70	210	40	280



Types

- **Centre ouvert** : Les systèmes de direction à centre ouvert disposent d'une connexion ouverte entre la pompe et le réservoir en position neutre. Utilisation de pompes à cylindrée fixe.
- **Centre fermé** : Les systèmes de direction à centre fermé sont bloqués au niveau de l'orifice P en position neutre. Un débit variable d'huile est nécessaire.
- **Réactif** : Dans les systèmes de direction de type réactif, chaque force externe appliquée aux roues directionnelles entraîne un mouvement équivalent du volant, en position neutre.
- **Non réactif** : Dans les systèmes de direction de type non réactif, une force externe n'entraîne aucun mouvement du volant, en position neutre.
- **Load Sensing LA** : Système de direction à détection de charge pour valve de priorité montée en ligne.
- **Load Sensing LB** : Système de direction à détection de charge pour valve de priorité flasquée.

DISTRIBUTEURS DE DIRECTION TYPE OSPB - OSPC (suite)

OSPB type ON

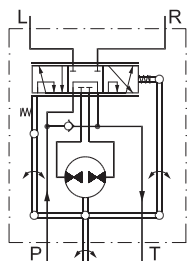

OSPC type ON

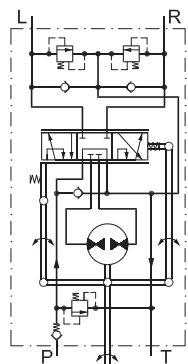

OSPC type OR

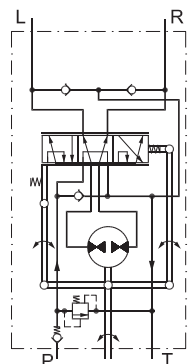

OSPC type LA

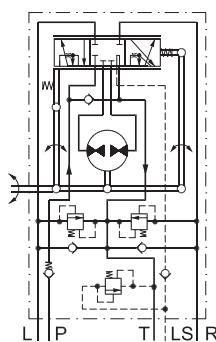

OSPC type LB

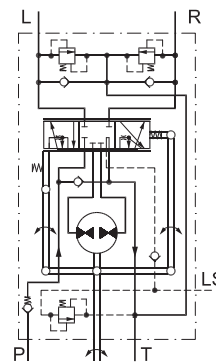

Cylindrée (cm³/tr)	L ₁ (mm)	L ₂ (mm)
40	126	6,5
50	126	6,5
60	128	9,1
70	128	9,1
80	129	10,4
100	132	13
125	135	16,2
160	140	20,8
185	143	24
200	145	26
230	149	29,9
250	151	32,5
315	160	40,9
400	171	52
500	184	65

A	B	LS
1/2	M10 x 1,5	1/4
3/4 - 16 UNF	3/8 - 16 UNC	7/16 - 20 UNF
M18 x 150	M10 x 1,5	

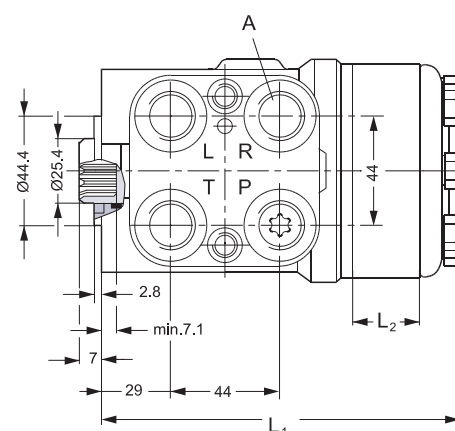
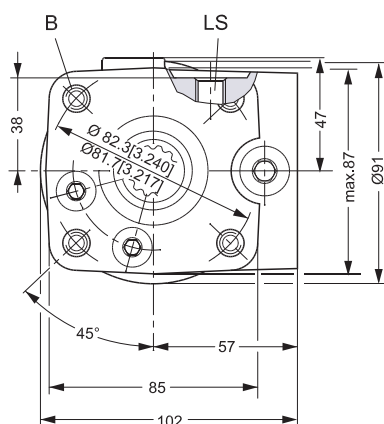

Références courantes

Référence HYDROKIT	Cylindrée (cm³/tr)	Types	Limiteur de pression	Valve anti-chocs	Orifices	Réf. Danfoss
OSPB500N	50	ouvert non réactif	x	x	3/4 16 UNF	150-0025
OSPB800N	80	ouvert non réactif	x	x	3/4 16 UNF	150-0026
OSPB800N1	80	ouvert non réactif	x	x	1/2 BSP	150-0040
OSPB1000N	100	ouvert non réactif	x	x	3/4 16 UNF	150-0027
OSPB1000N1	100	ouvert non réactif	x	x	1/2 BSP	150-0041
OSPB160CN	160	fermé non réactif	x	x	3/4 16 UNF	150-0128
OSPB160N	160	ouvert non réactif	x	x	3/4 16 UNF	150-0028
OSPB160N1	160	ouvert non réactif	x	x	1/2 BSP	150-0043
OSPB2000N	200	ouvert non réactif	x	x	3/4 16 UNF	150-0029
OSPB2000N1	200	ouvert non réactif	x	x	1/2 BSP	150-0044
OSPB3150N	315	ouvert non réactif	x	x	3/4 16 UNF	150-0030
OSPB3150N1	315	ouvert non réactif	x	x	1/2 BSP	150-0045
OSPC500N	50	ouvert non réactif	90	150	1/2 BSP	150-1149
OSPC800R	80	ouvert réactif	100	x	M18X150	150N1008
OSPC800N	80	ouvert non réactif	90	150	1/2 BSP	150-1150
OSPC800N1	80	ouvert non réactif	150	205	M18X150	150N1209
OSPC1000N	100	ouvert non réactif	140	200	1/2 BSP	150-1155
OSPC1000N8	100	ouvert non réactif	150	205	M18X150	150N1210
OC1000N03D	100	ouvert non réactif	120	175	M18X150	150N2005
OSPC1250N1	125	ouvert non réactif	150	205	M18X150	150N1211
OSPC1600N1	160	ouvert non réactif	125	180	1/2 BSP	150N1282
OSPC1600N5	160	ouvert non réactif	145	200	M18X150	150N1180
OC1600R01D	160	ouvert réactif	165	x	M22 et M18x150	150N1193
OSPC2000N1	200	ouvert non réactif	140	220	M18X150	150-1057
OSPC80LSA	80	LS valve flasquée	140	200	1/2 BSP	150-1183
OSPC80LSB	80	LS valve en ligne	170	225	1/2 BSP	150-1230
OSPC100LSA	100	LS valve flasquée	90	50	1/2 BSP	150-1181
OSPC100LSB	100	LS valve en ligne	170	225	1/2	150-1231
OSPC200LSB	200	LS valve en ligne	175	210	1/2	150-1234

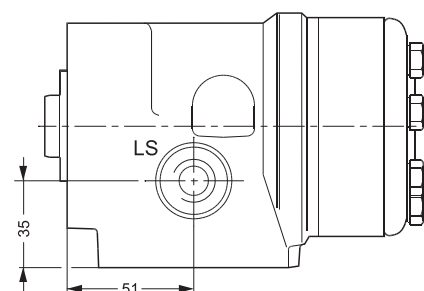

OSPC type LB pour valve de priorité en ligne

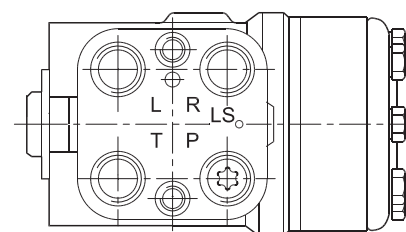

OSPC type LA pour valve en ligne

BLOCS DE SÉCURITÉ

• P, T, L et R : 1/2".

Débit maxi (l/min)	Pression maxi du limiteur (bar)	Pression maxi anti-chocs (bar)	Référence
80	90	150	OVP15
80	140	200	OVP20
80	90	-	OVPR

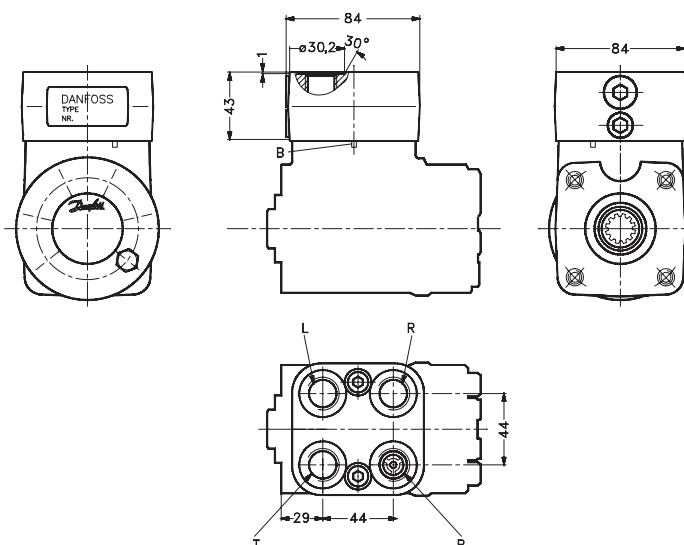

VALVES DIVISEUSES

Débit d'huile maxi (l/min)	Pression d'ouverture (bar)	Pression d'utilisation (bar)	Implantations	Référence
40	4	175	P, EF : 1/2"	OLSA40
80	4	175	L, R, T : 3/8"	OLSA80
40	7	175	P, EF, CF : 1/2"	OLSB40
80	7	175	LS : 1/4"	OLSB80



■ OLSA

■ OLSB

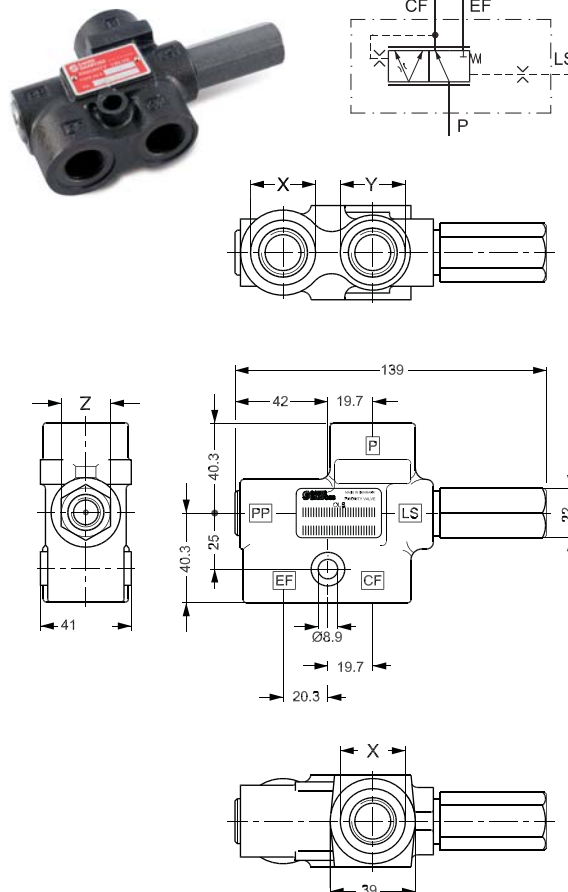
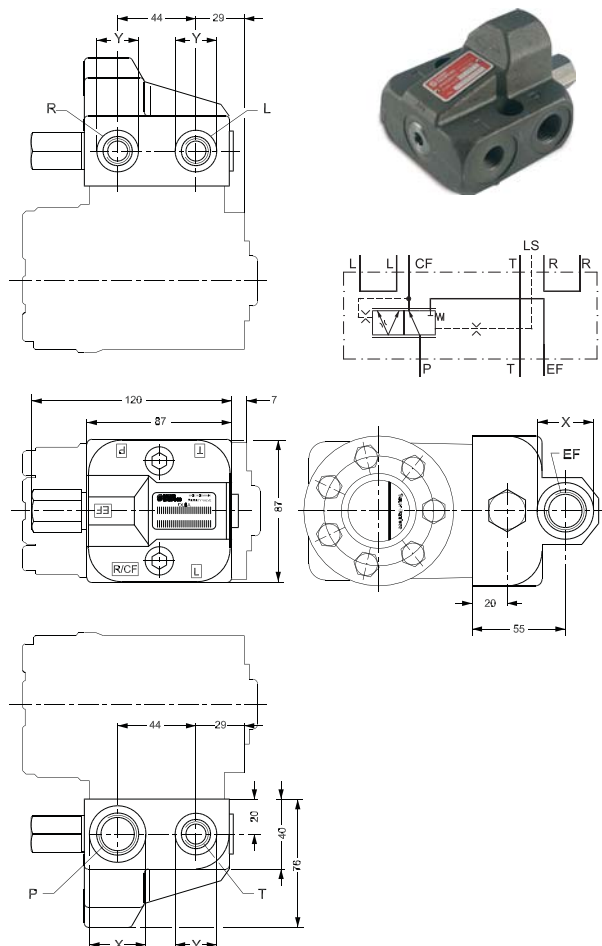

COLLIERS À SOUDER

Ø du tube Extérieur	1 Collier simple	2 Collier double	3 Collier plastique renforcé	4 Collier aluminium renforcé
6	CS06	CD06	-	-
8	CS08	CD08	CS08RP	CS08RA
10	CS10	CD10	CS10RP	CS10RA
12	CS12	CD12	CS12RP	CS12RA
13	CS13	CD13	-	-
14	CS14	CD14	-	-
15	CS15	CD15	CS15RP	CS15RA
16	CS16	CD16	CS16RP	CS16RA
17	CS17	CD17	CS17RP	CS17RA
18	CS18	CD18	CS18RP	-
20	CS20	CD20	CS20RP	CS20RA
21	CS21	CD21	CS21RP	CS21RA
22	CS22	CD22	-	-
25	CS25	CD25	CS25RP	CS25RA
27	CS27	CD27	CS27RP	CS27RA
28	CS28	CD28	-	-
30	CS30	-	CS30RP	CS30RA
32	-	CD32	-	-
34	CS34	CD34	CS34RP	CS34RA
35	-	-	CS35RP	CS35RA
38	CS38	-	CS38RP	CS38RA
42	CS42	CD42	CS42RP	CS42RA



RESSORTS DE PROTECTION DE FLEXIBLES

Référence ressort acier	Référence ressort plastique	Pour flexible diamètre extérieur (mm)
RP09M	-	9
-	RP12P	12
-	RP13P	13
-	RP16P	16
RP17M	-	17
RP19M	RP19P	19
RP23M	-	23
-	RP25P	25
-	RP30P	30
-	RP40P	40
-	RP60P	60
-	RP66P	66
-	RP80P	80

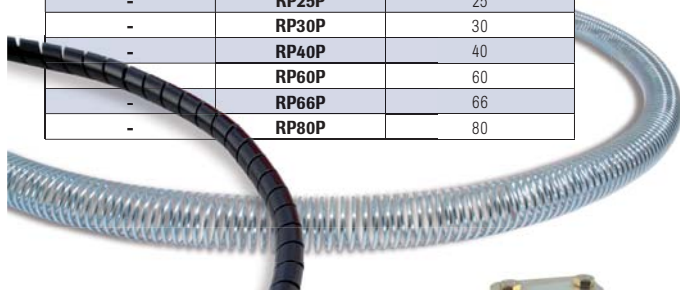

COLLIERS DE FIXATION SUR TUBE



- Grâce à ce collier, plus de soudure ou de peinture.
- Fixation directe sur tubes Ø 27 mm existants, ajout d'une ligne auxiliaire Ø 16 mm.

Référence: CD2716APK1

COLLIERS À SOUDER TP

Composition

- Bride électro-zinguée.
- Kit bride fourni avec support à souder.

Ø tube	Référence			
	Bride seule	Repère	Kit bride	Repère
30 à 35	PA13400011	1	CS3035RS	-
42	71011148	2	CS42RS	3



COLLIERS À SOUDER COMPACTS



- Collier plus compact.
- Meilleure portée du tube.
- Deux possibilités de montages.
- Bride électro-zinguée.

Ø du tube extérieur	Référence
25	CS25RW
30	CS30RW
35	CS35RW
38	CS38RW
42	CS42RW



COLLIERS MÉTALLIQUES / CAOUTCHOUC

Caractéristiques

- Collier métallique avec bande de protection.
- Vis auto-taraudeuse en option : référence VA4816.

Diamètre serré (mm)	Référence
6	CC06
9	CC09
10	CC101
12	CC12
15	CC15
18	CC18
20	CC20
21	CC21
22	CC22
25	CC25
30	CC30
40	CC40
75	CC75





BRIDES POUR POMPES

• Large choix de brides pour pompe : brides DIN carrées, italiennes, ISO...

Pompes
Voir page
93

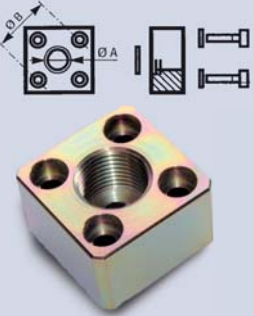
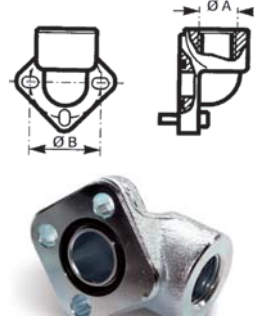
Moteurs
Voir page
221

	Diamètre A (mm)	Diamètre B ou C x D	Référence	Vis CHC	Référence Joint torique
DIN COUDÉE 	3/8	30	BCC3030A38	2 M6X30 + 2 M6X45	JTBCC3030
	1/2	30	BCC3030A12	2 M6X30 + 2 M6X45	JTBCC3030
	1/2	35	BCC3535A12	2 M6X30 + 2 M6X45	JTBCC3535
	1/2	40	BCC4040A12	2 M6X30 + 2 M6X55	JTBCC4040
	3/4	40	BCC4040A34	2 M6X30 + 2 M6X55	JTBCC4040
	3/4	55	BCC5555A34	2 M8X45 + 2 M8X60	JTBCC5555
	1"	55	BCC5555A10	2 M8X45 + 2 M8X60	JTBCC5555
DIN DROITE 	1/4	30	BDC3030A14	CHC6X15	JTBCC3030
	3/8	30	BDC3030A38	CHC6X15	JTBCC3030
	3/8	40	BDC4040F38	CHC6X30	JTBCC4040
	1/2	35	BDC3535F12	CHC6X30	JTBCC3535
	1/2	40	BDC4040FZ1	CHC6X30	JTBCC4040
	3/4	40	BDC4040F34	CHC6X30	JTBCC4040
	3/4	51	BDC5151F34	CHC10X30	JTBCC5151
COUDÉE STANDARD ITALIENNE 	3/8	26	BCL2626F38	CHC5X20	JTBCL2626
	1/2	26	BCL2626F12	CHC5X20	JTBCL2626
	3/8	30	BCL3030F38	CHC6X20	JTBCL3030
	1/2	30	BCL3030F12	CHC6X20	JTBCL3030
	1/2	40	BCL4040F12	CHC8X25	JTBCL4040
	3/4	40	BCL4040F34	CHC8X25	JTBCL4040
	1"	51	BCL5151F10	CHC10X30	JTBCL5151
	1"	62	BCL6262F10	CHC12X35	JTBCL6262
ISO DROITE 	1/4	38 X 17,5	BDR3817A14	CHC6X20	JTBDR3817
	3/8	38 X 17,5	BDR3817A38	CHC6X20	JTBDR3817
	1/2	38 X 17,5	BDR3817A12	CHC6X20	JTBDR3817
	1/2	47,6 X 22,2	BDR4822A12	CHC6X25	JTBDR4822
	3/4	47,6 X 22,2	BDR4822A34	CHC6X25	JTBDR4822
	1"	47,6 X 22,2	BDR4822A10	CHC6X25	JTBDR4822
	3/4	52,2 X 26,2	BDR5226A34	CHC8X25	JTBDR5226
	1"	52,2 X 26,2	BDR5226A10	CHC8X25	JTBDR5226
	3/4	70 X 35,7	BDR7036A34	CHC8X25	JTBDR7036
	1"	70 X 35,7	BDR7036A11	CHC8X25	JTBDR7036

BRIDES BLOC

Pour votre commande :

Indiquez le code de votre choix en lieu et place des étoiles :
ex : BDR3817F12 - pour une bride taraudée implantation 1/2"
série 3000 SAE, taraudée en 1/2"

Un ensemble de brides taraudées, brides à souder et obturateurs pour le montage de ligne sur machine.

Applications

- Un ensemble de brides à souder pour montage sur machine.

Repère	Désignation	Côté bride	Code	Côté tube
1	Bride taraudée	BDR	xxxx	F**
2	Bride coudée taraudée	BCR	xxxx	F**
3	Bride d'obturation	BFR	xxxx	F00
4	Bride à souder avec gorge	BDR	xxxx	SAG
5	Bride à souder sans gorge	BDR	xxxx	SSG
6	Bride monobloc	BM	xxxx	-
7	Demi bride	BD	xxxx	-



Bride	DIN	Y	Z
SAE 3000	1/2	38	17
	3/4	48	22
	1"	52	26
	1" 1/4	59	30
	1" 1/2	70	36
	2"	78	43
SAE 6000	2" 1/2	89	51
	1/2	41	18
	3/4	51	24
	1"	57	28
	1" 1/4	67	32
	1" 1/2	79	36
	2"	97	44

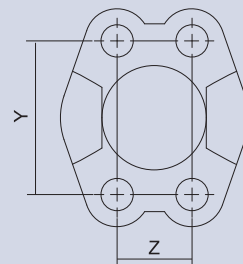

Référence complète			Implantation côté flexible
Bride taraudée	Code	Code côté flexible	
BDR	3817	F12	1/2
	4822	F34	3/4
	5226	F34	3/4
	5226	F10	1"
	5930	F10	1"
	5930	F11	1" 1/4
	7036	F10	1"
	7036	F14	1"
	7036	F12	1" 1/2
	7843	F20	2"
	7843	F11	1/2
	8951	F21	2" 1/2
	4118	F38	3/8
	4118	F12	1/2
	5124	F34	3/4
	5124	F12	1/2
	5728	F34	3/4
	5728	F10	1"
	6732	F11	1" 1/4
	6732	F10	1"
	7936	F11	1" 1/2

Référence complète			Implantation côté flexible
Bride coudée taraudée	Code	Code côté flexible	
BCR	3817	F12	1/2
	4822	F34	3/4
	5226	F10	1"
	5930	F11	1" 1/4
	7036	F11	1" 1/2
	4118	F12	1/2
	5124	F34	3/4
	5728	F10	1"
	6732	F11	1" 1/4
	7936	F11	1" 1/2

BLOCS

Bride	DIN	Y	Z	Bride avec sortie 1/4G	Bloc équerre	Bloc en T avec gorge	Bloc en T sans gorge
SAE 3000	1/2	38	17	BDT3817AG1	-	-	-
	3/4	48	22	BDT4822AG1	-	BDT4822AG	BDT4822SG
	1"	52	26	BDT5226AG1	-	BDT5226AG	BDT5226SG
	1" 1/4	59	30	BDT5930AG1	-	BDT5930AG	BDT5930SG
	1" 1/2	70	36	BDT7036AG1	-	BDT7036AG	-
SAE 6000	1/2	41	18	BDT4118AG1	-	-	-
	3/4	51	24	BDT5124AG1	BEF5124	BDT5124AG	BDT5124SG
	1"	57	28	BDT5728AG1	BEF5728	BDT5728AG	BDT5728SG
	1" 1/4	67	32	BDT6732AG1	BEF6732	BDT6732AG	BDT6732SG
	1" 1/2	79	36	BDT7936AG1	BEF7936	BDT7936AG	-
	2"	97	44	BDT9744AG1	-	BDT9744AG	-



COUPLEURS À CLAPET PUSH PULL ISO-A

Caractéristiques

- Interchangeabilité ISO7241-1 Série "A".
- Connexion mécanique : verrouillage par bille.
- Matériau : acier carbone.
- Traitement de surface : zingué.
- Ressorts : acier C72.
- Billes : acier dur 100 C6.
- Clapet : acier trempé zingué.
- Joints : standard en NBR (nitrile) : T° -20°C à +100°C.
- Joints anti-extrusion : téflon.
- Joints Viton ou autre sur demande.
- Bouchons plastiques anti-poussière.

Module	Débit nominal (l/min)	Débit max conseillé (l/min)	Pression de travail admissible (bar)
1/4"	12	12	350
3/8"	23	46	300
1/2"	45	90	250
3/4"	74	148	250
1"	100	200	230



Gamme standard

- Connexion et déconnexion sous pression résiduelle non autorisées.
- Coupleurs femelles :

Module	Implantation A	C	E	F	I	Poids	Référence coupleur	Référence bouchon
1/4"	Femelle 1/4" BSP	19	26	47,1	22	0,095	CFCLP014AF014G	BMCLP014A • P
3/8"	Femelle 3/8" BSP	22	31	56,1	24	0,144	CFCLP038AF038G	BMCLP038A • P
1/2"	Femelle 1/2" BSP	27	38	63,3	30	0,245	CFCLP012AF012G	BMCLP012A • P
3/4"	Femelle 3/4" BSP	38	48	82,2	44	0,494	CFCLP034AF034G	BMCLP034A • P
1"	Femelle 1" BSP	45	54	97,1	52	0,760	CFCLP100AF100G	BMCLP100A • P

- Coupleurs mâles :

Module	Implantation A	B	D	H	J	Poids	Référence coupleur	Référence bouchon
1/4"	Femelle 1/4" BSP	19	32	20,8	11,8	0,031	CMCLP014AF014G	BFCLP014A • P
3/8"	Femelle 3/8" BSP	22	38	24	17,3	0,052	CMCLP038AF038G	BFCLP038A • P
1/2"	Femelle 1/2" BSP	27	44,5	29	20,5	0,084	CMCLP012AF012G	BFCLP012A • P
3/4"	Femelle 3/4" BSP	36	55	38,5	29,1	0,205	CMCLP034AF034G	BFCLP034A • P
1"	Femelle 1" BSP	41	63,1	44,8	34,3	0,275	CMCLP100AF100G	BFCLP100A • P

Mettre le code couleur en lieu et place du point :
R : Rouge ; **B** : Bleu ; **N** : Noir ; **J** : Jaune ; **V** : Vert

Gamme connectable sous pression

- Connexion sous pression résiduelle autorisée.
- Déconnexion sous pression résiduelle non autorisée.
- Compatible avec la gamme standard.
- Coupleurs femelles :

Module	Implantation A	C	E	F	I	Poids	Référence coupleur	Référence bouchon
1/2"	Femelle 1/2" BSP	27	38	63,3	30	0,245	CFCCP012AF012G	BMCLP012A • P

- Coupleurs mâles :

Module	Implantation A	B	D	H	J	Poids	Référence coupleur	Référence bouchon
1/2"	Femelle 1/2" BSP	27	44,5	29	20,5	0,084	CMCCP012AF012G	BFCLP012A • P

Mettre le code couleur en lieu et place du point :
R : Rouge ; **B** : Bleu ; **N** : Noir ; **J** : Jaune ; **V** : Vert

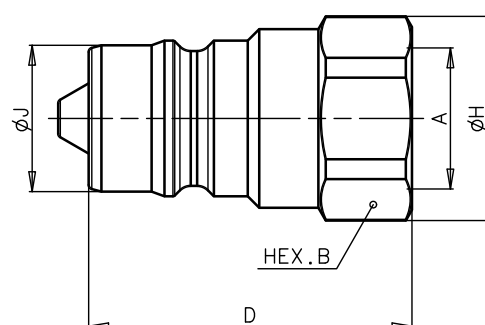
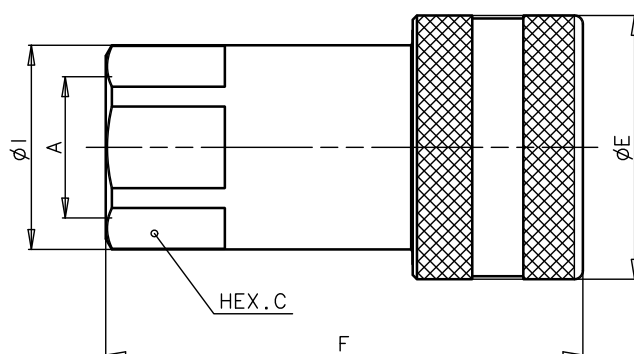

COUPLEURS À CLAPET PUSH PULL ISO-A [suite]

■ Gamme ISO-A sortie mâle DIN

- Connexion et déconnexion sous pression résiduelle non autorisées.
- Coupleurs femelles :

Module	Implantation A	C	E	F	I	K	L	Poids	Référence coupleur	Référence bouchon
1/2"	Mâle 12L	27	38	65,6	30	12,2	11	0,259	CFCLP012AM12L	BMCLP012A • P
1/2"	Mâle 15L	27	38	62,8	30	15,2	12	0,255	CFCLP012AM15L	BMCLP012A • P



■ Gamme ISO-A sortie mâle DIN en cloison

- Connexion et déconnexion sous pression résiduelle non autorisées.
- Coupleurs femelles :

Module	Implantation A	C	E	F	I	K	L	Poids	Référence coupleur	Référence bouchon
1/2"	Mâle 12L	27	38	80,4	30	12,2	26	0,265	CFCLP012AMC12L	BMCLP012A • P
1/2"	Mâle 15L	27	38	77,8	30	15,2	27	0,260	CFCLP012AMC15L	BMCLP012A • P

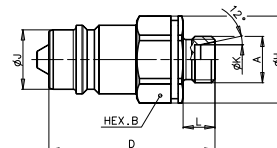
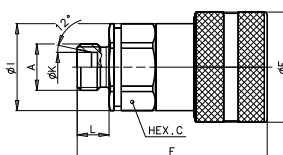

• Coupleurs mâles :

Module	Implantation A	B	D	H	J	K	L	Poids	Référence coupleur	Référence bouchon
1/2"	Mâle 12L	27	57,3	30	20,5	12,2	11	0,115	CMCLP012AM12L	BFCLP012A • P
1/2"	Mâle 15L	27	54,5	30	20,5	15,2	12	0,114	CMCLP012AM15L	BFCLP012A • P

Mettre le code couleur en lieu et place du point :
R : Rouge ; **B** : Bleu ; **N** : Noir ; **J** : Jaune ; **V** : Vert

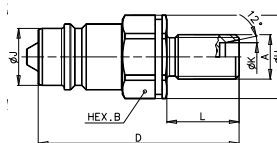
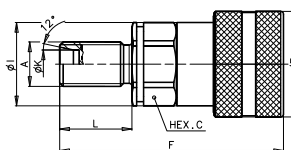

• Coupleurs mâles :

Module	Implantation A	B	D	H	J	K	L	Poids	Référence coupleur	Référence bouchon
1/2"	Mâle 12L	27	72,3	30	20,5	12,2	26	0,123	CMCLP012AMC12L	BFCLP012A • P
1/2"	Mâle 15L	27	69,5	30	20,5	15,2	27	0,120	CMCLP012AMC15L	BFCLP012A • P

Mettre le code couleur en lieu et place du point :
R : Rouge ; **B** : Bleu ; **N** : Noir ; **J** : Jaune ; **V** : Vert

COUPLEURS SPÉCIAL TRACTEUR



Ø R Gaz	Référence	Marque
1/2 BSP F	CFCAT012AF012G	SDF
3/4 UNF F	CFCAT012AF034S	Landini
22*150 M	CFCAT012AM2215I	Case, Renault, JD, MF, NH, Claas

VALVES AGRICOLES À VISSER

Ø passage (mm)	Référence				
	Complète	Partie fixe (mâle G13)	Repère	Côté remorque (femelle 18 x 150)	Repère
8	VTR8A	VVT8A	2	VVR8A	3

2



3



KITS COUPLEURS À CLAPET VALVES À VISSER

Implantation	Référence			
	Valve et coupleur mâles	Repère	Valve et coupleur femelles	Repère
1/2	VVT8CHM012	4	VVR8CHF012	5



4



5

VALVES DE FREINAGE PUSH PULL

Ø passage (mm)	Référence				
	Complète	Partie fixe (mâle)	Repère	Côté remorque (femelle)	Repère
8	VF28	VF28FS	6	VF28MS	7



OPTIONS

Bouchon parking pour coupleur Push Pull ISO A 1/2" BSP

- Noir : **BFPAR012ANP**
- Rouge : **BFPAR012ARP**

Caractéristiques

- Fixation sur tôle.
- Prévoir un trou de Ø18 mm.
- Epaisseur maxi : 6 mm.



COUPLEURS À CLAPET HAUTE PRESSION

Caractéristiques

- Applications haute pression.
- Interchangeabilité avec coupleurs similaires.
- Connexion mécanique : verrouillage par écrou.
- Matériau : acier carbone.
- Traitement de surface : zingué.
- Ressorts : acier C72.
- Billes : acier dur 100 C6.
- Joints : NBR (nitrile).
- Joints anti-extrusion : téflon.
- Bouchons plastiques anti-poussière.
- Connexion et déconnexion sous pression résiduelle non autorisées.
- Coupleurs femelles :

Module	Implantation A	C	E	F	I	Poids	Référence coupleur	Référence bouchon
1/4"	Mâle 1/4" NPT	22	28	60,8	24,5	0,138	CFBIV014KM014B	BMBIV014KAA
3/8"	Mâle 3/8" NPT	24	35	72,2	26,5	0,223	CFBIV038KM038B	BMBIV038KAA

Module	Implantation A	B	D	H	J	Poids	Référence coupleur	Référence bouchon
1/4"	Femelle 1/4" NPT	19	32,5	28	15,8	0,074	CMBIV014KF014B	BFBIV014KAA
3/8"	Femelle 3/8" NPT	32	40	35	19	0,140	CMBIV038KF038B	BFBIV038KAA



- Coupleurs mâles :

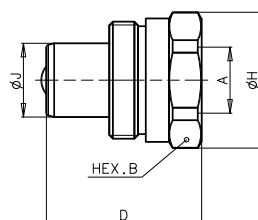
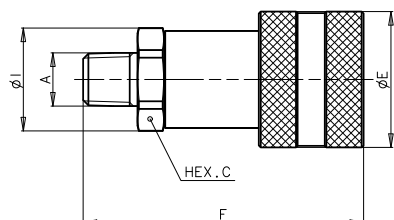

COUPLEURS À CLAPET À VISSER

Caractéristiques

- Connexion mécanique : système à visser.
- Matériau : acier carbone.
- Traitement de surface : CrIII zingué.
- Clapet : acier trempé zingué.
- Joints : standard en NBR (nitrile) : T° 20°C à +100°C.
- Joints antiextrusion : téflon.
- Joints Viton ou autre sur demande.
- Bouchon plastique antipoussière.
- Si connexion sous pression résiduelle, les coupleurs doivent être vissés à l'aide de deux clés afin d'empêcher la rotation des pièces internes.
- Coupleurs femelles :

Module	Débit nominal* (l/min)	Débit max. conseillé (l/min)	Pression de travail max. admissible (bar)
1/4"	12	24	450
3/8"	23	46	450
1/2"	45	90	400
3/4"	74	148	400
1"	100	200	300
1 1/4"	189	378	300



Module	Implantation A	B	E	F	H	M	Q	Référence coupleur	Référence bouchon
1/4"	Femelle 1/4" BSP	19	M24x2	62	21	23,8	22	CFCLV014HF014G	BMCLV014HRP
3/8"	Femelle 3/8" BSP	22	M28x2	67,3	24	27,8	24	CFCLV038HF038G	BMCLV038HRP
1/2"	Femelle 1/2" BSP	30	M36x2	73	32	35,8	30	CFCLV012HF012G	BMCLV012HRP
3/4"	Femelle 3/4" BSP	36	M42x2	85,4	40	41,8	36	CFCLV034HF034G	BMCLV034HRP
1"	Femelle 1" BSP	41	48x3	101	45	47,8	41	CFCLV100HF100G	BMCLV100HRP
1 1/4"	Femelle 1 1/4" BSP	55	70x3	117,2	61	68,5	65	CFCLV114HF114G	BMCLV114HRP

Module	Implantation A	B	D	H	N	P	Référence coupleur	Référence bouchon
1/4"	Femelle 1/4" BSP	19	58,6	21	30	27	CMCLV014HF014G	BFCLV014HRP
3/8"	Femelle 3/8" BSP	22	64,7	24	34	30	CMCLV014HF014G	BFCLV038HRP
1/2"	Femelle 1/2" BSP	30	67,3	32	42	36	CMCLV012HF012G	BFCLV012HRP
3/4"	Femelle 3/4" BSP	36	75,9	40	48	41	CMCLV034HF034G	BFCLV034HRP
1"	Femelle 1" BSP	41	84,5	45	55	50	CMCLV100HF100G	BFCLV100HRP
1 1/4"	Femelle 1 1/4" BSP	55	121	61	85	CH80	CMCLV114HF114G	BFCLV114HRP

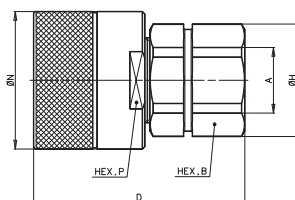
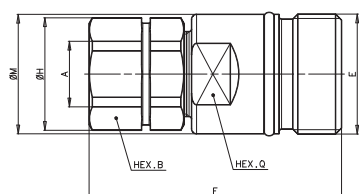

COUPLEURS FACE PLANE STANDARD

Caractéristiques

- Interchangeabilité ISO 16028.
- Connexion mécanique : verrouillage par bille.
- Matériau : acier carbone haute résistance.
- Traitement de surface : CrIII zingué.
- Ressorts extérieurs : AISI 302.
- Ressorts intérieurs : Acier C72.
- Billes : acier dur 100 C6.
- Clapet : acier trempé.
- Joints : standard en NBR (nitrile) : T° -20°C à +100°C.
- Joints anti-extrusion : téflon.
- Joints Viton ou autre sur demande.
- Bouchon plastique anti-poussière.

■ Gamme standard

- Connexion sous pression résiduelle : non autorisée.
- Déconnexion sous pression résiduelle : non autorisée.



Coupleurs femelles :

Module	Impl. A	Débit nom. (l/min)	Débit max cons. (l/min)	Pression de travail adm. (bar)	C	E	F	I	Référence coupleur	Référence bouchon
1/4	1/4	12	24	300	22	28	48,1	23,8	CFPP014LF014G	BMFPP014CRP
3/8	3/8	23	46	300	27	32	64,2	29	CFPP038LF038G	BMFPP038CRP
3/8	1/2	23	46	300	27	32	69,2	29	CFPP038LF012G	BMFPP038CRP
1/2	1/2	45	90	250	32	38	73,8	33,8	CFPP012LF012G	BMFPP012CRP
1/2	3/4	45	90	250	36	38	80,8	38,5	CFPP012LF034G	BMFPP012CRP
5/8	3/4	74	148	250	36	42	78,5	38,5	CFPP058LF034G	BMFPP058CRP
3/4	3/4	100	170	330	41	48	88,7	44,8	CFPP034LF034G	BMFPP034CRP
3/4	1"	100	200	250	45	48	93,2	47,8	CFPP034LF100G	BMFPP034CRP
1"	1"	189	378	300	55	55	104,8	59,8	CFPP100CF100G	BMFPP100CRP
1"	1 1/4	189	378	250	55	55	106	59,8	CFPP100LF114G	BMFPP100CRP
1 1/4	1 1/4	225	450	300	55	65	125,1	65	CFPP114CF114G	BMFPP114CRP

Coupleurs mâles :

Module	Impl. A	Débit nom. (l/min)	Débit max cons. (l/min)	Pression de travail adm. (bar)	B	D	H	J	Référence coupleur	Référence bouchon
1/4	1/4	12	24	300	22	47,9	23,8	16,1	CMFPP014LF014G	BFFPP014CRP
3/8	3/8	23	46	300	24	60	26	19,7	CMFPP038LF038G	BFFPP038CRP
3/8	1/2	23	46	300	27	62,5	29	19,7	CMFPP038LF012G	BFFPP038CRP
1/2	1/2	45	90	250	32	68	33,8	24,5	CMFPP012LF012G	BFFPP012CRP
1/2	3/4	45	90	250	36	70,5	38,5	24,5	CMFPP012LF034G	BFFPP012CRP
5/8	3/4	74	148	250	36	70,5	38,5	27	CMFPP058LF034G	BFFPP058CRP
3/4	3/4	100	170	330	41	82,3	44,8	30	CMFPP034LF034G	BFFPP034CRP
3/4	1"	100	200	250	45	82,3	47,8	30	CMFPP034LF100G	BFFPP034CRP
1"	1"	189	378	300	55	96,8	59,8	36	CMFPP100CF100G	BFFPP100CRP
1"	1 1/4	189	378	250	55	89,8	59,8	36	CMFPP100LF114G	BFFPP100CRP
1 1/4	1 1/4	225	450	300	55	105	59,8	44	CMFPP114CF114G	BFFPP114CRP

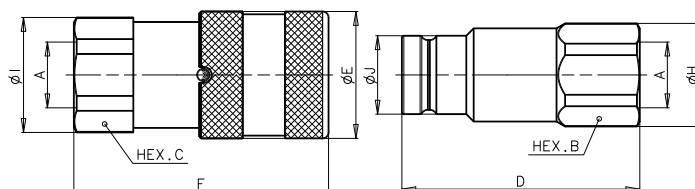

■ Gamme connectable sous pression

- Connexion sous pression résiduelle : autorisée.
- Déconnexion sous pression résiduelle : non autorisée.
- Compatible avec références gamme standard.

Coupleurs femelles :

Module	Impl. A	Débit nom. (l/min)	Débit max cons. (l/min)	Pression de travail adm. (bar)	C	E	F	I	Référence coupleur	Référence bouchon
3/8	3/8	23	46	350	30	32	64,8	32	CFFCP038CF038G	BMFPP038CRP
1/2	1/2	45	90	330	36	38	76,8	40	CFFCP012CF012G	BMFPP012CRP

Coupleurs mâles :

Module	Impl. A	Débit nom. (l/min)	Débit max cons. (l/min)	Pression de travail adm. (bar)	B	D	H	J	Référence coupleur	Référence bouchon
3/8	3/8	23	46	350	27	80	29	19,7	CMFCP038CF038G	BFFPP038CRP
3/8	1/2	23	46	350	27	82,5	29	19,7	CMFCP038CF012G	BFFPP038CRP
1/2	1/2	45	90	330	36	91	38,5	24,5	CMFCP012CF012G	BFFPP012CRP
1/2	3/4	45	90	330	36	93,5	38,5	24,5	CMFCP012CF034G	BFFPP012CRP
5/8	3/4	74	148	330	36	95	38,5	27	CMFCP058CF034G	BFFPP058CRP
3/4	3/4	100	200	330	-	-	-	-	CMFCP034CF034G	BFFPP034CRP
3/4	1"	100	200	330	46	108,5	49,8	30	CMFCP034CF100G	BFFPP034CRP
1"	1 1/4	189	378	250	55	123,5	59,8	36	CMFCP100CF114G	BFFPP100CRP
1 1/4	1 1/4	225	450	300	-	-	-	-	CMFCP114CF114G	BFFPP114CRP

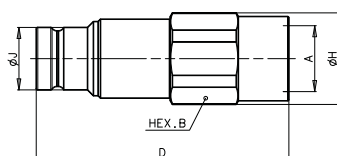
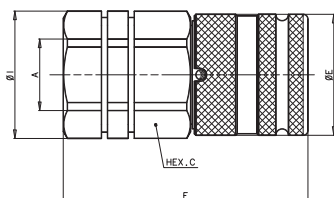

COUPLEURS FACE PLANE À VISSER

Caractéristiques

- Interchangeabilité : spécifique Stucchi.
- Connexion mécanique : système à visser.
- Matériau : acier carbone haute résistance + traitement QPQ.
- Traitement de surface : zingué.
- Ressorts extérieurs : AISI 302.
- Ressorts intérieurs : Acier C72.
- Joints : standard en NBR (nitrile) : T° -20°C à +100°C.
- Joints anti-extrusion : téflon.

Module	Débit nominal (l/min)	Débit max conseillé (l/min)	Pression de travail admissible (bar)
3/8	23	46	550
1/2	45	90	550
3/4	100	200	500
1"	189	378	470
1 1/2"	288	750	400



■ Dimensions gamme fileté BSP

Coupleurs femelles :

Module	Implantation A	C	Q	F	E	Référence coupleur	Référence bouchon
3/8	3/8	30	38	65,8	41,8	CFFPV038EF038G	BMFPV038ERA
3/8	1/2	30	38	70,8	41,8	CFFPV038EF012G	BMFPV038ERA
1/2	1/2	36	46	77,8	49,8	CFFPV012EF012G	BMFPV012ERA
1/2	3/4	36	46	84,8	49,8	CFFPV012EF034G	BMFPV012ERA
3/4	3/4	46	55	99,7	58,8	CFFPV034FF034G	BMFPV034FRA
3/4	1"	46	55	99,7	58,8	CFFPV034FF100G	BMFPV034FRA
1"	1"	55	65	106,8	69,8	CFFPV100FF100G	BMFPV100FRA
1"	1 1/4	55	65	106,8	69,8	CFFPV100FF114G	BMFPV100FRA
1 1/2	1 1/4	65	85	133,5	95	CFFPV112FF114G	BMFPV112FRA
1 1/2	1 1/2	65	85	133,5	95	CFFPV112FF112G	BMFPV112FRA

Coupleurs mâles :

Module	Implantation A	B	D	M	N	P	Référence coupleur	Référence bouchon
3/8	3/8	27	82,5	37,8	M33x2	-	CMFPV038EF038G	BFFPV038ERA
3/8	1/2	27	85	37,8	M33x2	-	CMFPV038EF012G	BFFPV038ERA
1/2	1/2	36	95	45,8	M40x3	-	CMFPV012EF012G	BFFPV012ERA
1/2	3/4	36	97,4	45,8	M40x3	-	CMFPV012EF034G	BFFPV012ERA
3/4	3/4	46	124	58,8	M50x3	55	CMFPV034FF034G	BFFPV034FRA
3/4	1"	46	124	58,8	M50x3	55	CMFPV034FF100G	BFFPV034FRA
1"	1"	55	133,4	69,8	M58x3	65	CMFPV100FF100G	BFFPV100FRA
1"	1 1/4	55	133,4	69,8	M58x3	65	CMFPV100FF114G	BFFPV100FRA
1 1/2	1 1/4	65	150	94,4	M80x4	75	CMFPV112FF114G	BFFPV112FRA
1 1/2	1 1/2	65	150	94,4	M80x4	75	CMFPV112FF112G	BFFPV112FRA

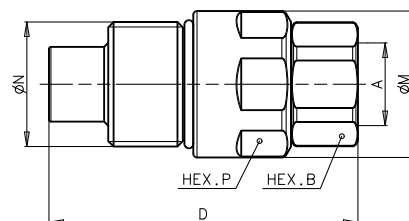
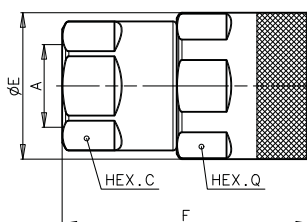

■ Dimensions gamme bride SAE (ISO 6162-2 6000 psi)

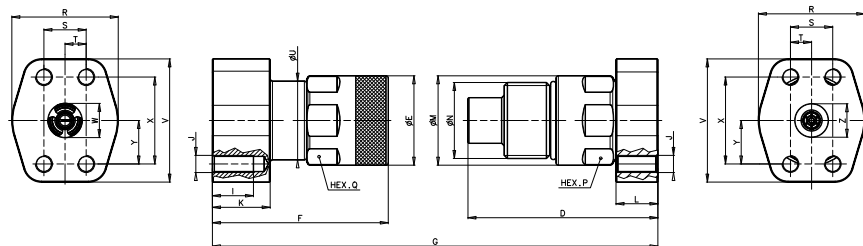

Coupleurs femelles :

Module	Implantation	D	J	L	M	N	P	R	S	T	V	X	Y	Z	Référence coupleur	Référence bouchon
1"	SAE6000 M12 57x28	135,2	M12	38	69,8	M58x3	65	70	27,8	13,9	81,05	57,2	28,6	22,5	CMFPV100FB5728M	BFFPV100FRA
1 1/2	SAE6000 M14 67x32	147,6	M14	35	94,4	80x4 TpF	75	78	31,8	15,9	95,25	66,8	33,3	32	CMFPV112FB6732M	BFFPV112FRA
1 1/2	SAE6000 M14 67x32 et M16 79x36	141,6	M16	29	94,4	80x4 TpF	75	95	36,5	18,25	112,8	79,3	39,65	32	CMFPV112FB7936M	BFFPV112FRA

Coupleurs mâles :

Module	Implantation	E	F	I	J	K	Q	R	S	T	U	V	W	X	Y	Référence coupleur	Référence bouchon
1"	SAE6000 M12 57x28	69,8	116,8	27	M12	38	65	70	27,8	13,9	68	81,05	22,5	57,2	28,6	CFFPV100FB5728M	BMFPV100FRA
1 1/2	SAE6000 M14 67x32	95	148,5	25	M14	37,9	85	78	31,8	15,9	89	95,25	32	66,8	33,3	CFFPV112FB6732M	BMFPV112FRA
1 1/2	SAE6000 M14 67x32 et M16 79x36	95	150,6	29	M16	40	85	95	36,5	18,25	89	112,8	35	79,3	39,65	CFFPV112FB7936M	BMFPV112FRA

MULTICOUPLEURS 2 À 10 LIGNES



- Connexion et déconnexion rapide jusqu'à 10 lignes hydrauliques, électriques ou pneumatiques sans risque d'inversion des lignes.
- Coupleurs face plane facile à nettoyer, réduisant les risques de contamination du circuit. Pas de rejet de fluide polluant pour l'environnement.
- Possibilité de fixer des connecteurs électriques 6 ou 7 voies à la place d'une voie hydraulique, pour un système de commande électrique de l'équipement.
- Facile à installer sur le système existant.
- Possibilité de connecter et déconnecter sous pression (dans les 2 circuits) jusqu'à 250 bar (suivant modèle).
- Dimension des coupleurs adaptée aux débits : de 3/8" à 1" sur la même platine.
- Haute tenue à la pression : jusqu'à 350 bar en utilisation.
- Limite les risques de contamination du circuit (coupleurs face plane).
- Haute protection à la corrosion grâce à un traitement zinc nickel.



Stucchi®

Caractéristiques coupleurs

Module	Débit nominal (l/min)	Débit max. conseillé (l/min)	Pression de travail max. admissible (bar)
3/8"	23	46	350
1/2"	45	90	330
5/8"	74	148	330
3/4"	100	200	330
1"	189	378	300

Nombre de lignes	Série Hydrokit	Module coupleur*	Type Stucchi	Nombre de coupleurs					Possibilité de connecteur électrique (en standard)	Référence kit complet mâle/femelle	Repère
				Module 3/8	Module 1/2	Module 5/8	Module 3/4	Module 1"			
2	MCX02	038	DP2-9	2					-	MCX02038FABP	1
	MCX02	S01	DPT2	1	1				-	MCX02S01FZZP	1
	MCX02	012	DP2-13		2				-	MCX02012FACP	1
	MCX02	058	GRI4TB			2			2	MCX02058FBEZ	13
3	MCX03	038	GR3-9	3					1	MCX03038FABP	2
	MCX03	012	GR3-13		3				1	MCX03012FACP	3
	MCX03	S01	GRK3	1				2	1	MCX03S01FZZP	4
	MCX04	038	DP4-9	4					-	MCX04038FABP	5
4	MCX04	012	DP4-13		4				-	MCX04012FACP	5
	MCX04	S01	GRB4	2	2				2	MCX04S01FZZP	6
	MCX04	S02	GRI4TB	2		2			2	MCX04S02FZZP	
	MCX04	S03	GR4MR	2			1	1	2	MCX04S03FZZP	
5	MCX05	S01	GR5AA		2		3		-	MCX05S01FZZP	7
	MCX05	S02	GRD5	3			1	1	2	MCX05S02FZZP	8
	MCX05	S04	GRV5IF	4					1**	MCX05S04FABQ	
6	MCX06	038	GR6-9	6					2	MCX06038FABP	9
	MCX06	012	GR6-13		6				2	MCX06012FACP	10
	MCX06	S01	GR6AB		4		2		-	MCX06S01FZZP	11
7	MCX07	S01	GR7AB	4	3				4	MCX07S01FZZP	
8	MCX08	S01	GR8AB	6	2				6	MCX08S01FZZP	
	MCX10	038	GR10-9	10					2	MCX10038FABP	12
10	MCX10	012	GR10-13		10				2	MCX10012FACP	12

* S01 et S02 correspondent à des modules mixtes

** Ligne dédiée exclusivement à un connecteur électrique

**Spécial
téléscopique**



12



11



10



9



8



7



6



5



4



3



2



1



Catalogue multicoupleurs
sur demande



BLOCS MULTI-COUPLEURS

Applications

- Les blocs multi-coupleurs permettent une connexion de 2 à 7 lignes hydrauliques en même temps et sous pression.
- Débit de 50 à 110 l/min.
- Pression de 250 à 350 bar.

Type	Coupleur	Débit (l/min)	Pression (bar)	Référence 2 voies	Référence 3 voies	Référence 4 voies	Référence 5 voies	Référence 6 voies	Référence 7 voies
Multifaster Orifice 1/2	Mâle	50	250	DCRM2012	-	1 DCRM4012	DCRM5012V1	DCRM6012	-
	Femelle	50	250	DCRF2012	-	2 DCRF4012	DCRF5012V1	DCRF6012	-
MACH Mâle 15L (22x150)	Mâle	50	250	3 DCRM2PMCFP	6 DCRM3PMCFP	DCRM4PMCFP	DCRM5PMC1	DCRM6PMC	8 DCRM7PMC
	Femelle	50	250	4 DCRF2PMCFP	5 DCRF3PMCFP	DCRF4PMCFP	DCRF5PMC1	DCRF6PMC	7 DCRF7PMC
MACH Mâle 3/4 G	Mâle	110	350	DCRM2HD	-	DCRM4HD	-	-	-
	Femelle	110	350	DCRF2HD	-	DCRF4HD	-	-	-
MACH Spécial Mailleux	Mâle	50	250	-	-	DCRM4PMAI	-	-	-
	Femelle	50	250	-	-	DCRF4PMAI	-	-	-

Option connecteur électrique : nous consulter



TUBES HYDRAULIQUES

Diamètre		Pression service conseillée (bars)	Référence		Série de raccords à bague taillante possible Adaptateur 24° avec filetage métrique, profil ISO pour tube métrique, Gaz			
					DIN		Française	Gaz
Extérieur	Intérieur		Recuit blanc en acier	Électro- zingué Bichromaté	L	S	N	Gaz
8	4	825	-	TH0408Z	-	8S	-	-
8	6	367	-	TH0608Z	8L	-	8N	-
10	7	450	TH0710	TH0710Z	-	10S	-	-
10	8	287	TH0810	TH0810Z	10L	-	10N	-
12	8	508	TH0812	TH0812Z	-	12S	-	-
12	10	236	TH1012	TH1012Z	12L	-	12L	-
13	8	528	TH0813	TH0813Z	-	-	-	13G
14	10	426	TH1014	TH1014Z	-	14S	-	-
14	12	200	TH1214	TH1214Z	-	-	14N	-
15	12	287	TH1215	TH1215Z	15L	-	-	-
16	12	367	-	TH1216Z	-	16S	-	-
16	14	174	TH1416	TH1416Z	-	-	16N	-
17	12	397	TH1217	TH1217Z	-	-	-	17G
18	14	322	TH1418	TH1418Z	18L	-	18N	-
20	15	367	TH1520	TH1520Z	-	20S	-	-
20	16	288	TH1620	TH1620Z	-	-	20N	-
21	15	382	TH1521	TH1521Z	-	-	-	21G
22	18	259	TH1822	TH1822Z	22L	-	22N	-
25	19	351	TH1925	TH1925Z	-	25S	-	-
25	20	287	TH2025	TH2025Z	-	-	25N	-
27	21	296	TH2127	TH2027ZR	-	-	-	27G
28	24	200	TH2428	TH2428Z	28L	-	28N	-
30	22	394	TH2230	TH2230Z	-	30S	-	-
30	25	236	TH2530	TH2530Z	-	-	30N	-
34	26	278	TH2634	TH2634ZR	-	-	-	33G
35	29	243	-	TH2935Z	35L	-	35N	-
38	30	303	-	TH3038Z	-	38S	38N	-
42	36	200	TH3642	TH3642Z	42L	-	-	-

Inox
Nous
consulterTarif par
quantité
Nous
consulter

AIDE À LA DÉFINITION : RACCORDS HYDRAULIQUES

Pour vous aider à la définition des raccords hydrauliques, retrouvez vous-même la référence Hydrokit en remplissant les zones ci-dessous avec les codes bleu, vert et rouge correspondants.

TYPE DE RACCORD

RACCORDEMENT CÔTÉ FLEXIBLE OU TUBE

IMPLANTATION CÔTÉ BLOC

Type de raccord

CODE	Désignation	Schéma
UE	Union égale	
UM	Union mâle	
CM	Coude 90° mâle orientable	
AT	Adaptateur tournant	
CT	Coude tournant	
TT	Té tournant	
TTR	Té tournant renversé	

Raccordement côté flexible

Raccordement	CODE	Schéma
DIN	M12x1,5 06L	
	M14x1,5 08L	
	M16x1,5 10L	
	M18x1,5 12L	
	M22x1,5 15L	
	M26x1,5 18L	
GAZ	M30x1,5 22L	
	M20x1,5 13G	
	M24x1,5 17G	
	M30x1,5 21G	
BSP	M36x1,5 27G	
	1/8 018T	
	1/4 014T	
	3/8 038T	
	1/2 012T	
	5/8 058T	
ORFS	3/4 034T	
	1" 100T	
	9/16 916F	
	11/16 116F	
JIC	13/16 316F	
	1" 100F	
	1 1/3 131F	
	3/8 038J	
	7/16 716J	
	1/2 012J	
	9/16 916J	
	5/8 058J	
	3/4 034J	
	7/8 078J	
	1 1/16 111J	
	1 3/16 131J	

Implantation côté bloc

Implantation	CODE	Schéma
SAE Cylindrique	3/8 038S	
	7/16 716S	
	1/2 012S	
	9/16 916S	
	3/4 034S	
	7/8 078S	
BSP Cylindrique	1 1/16 111S	
	1/8 018R	
	1/4 014R	
	3/8 038R	
	1/2 012R	
	3/4 034R	
BSP Cônique	1" 100R	
	1/8 018K	
	1/4 014K	
	3/8 038K	
	1/2 012K	
	3/4 034K	
Métrique Cylindrique	1" 100K	
	M10x100 1010R	
	M12x150 1215R	
	M14x150 1415R	
	M16x150 1615R	
	M18x150 1815R	
	M20x150 2015R	
	M22x150 2215R	
	M26x150 2615R	
	M27x200 2720R	

Autres
références
Nous
consulter

Montage DIN

Type de Raccord	Référence Bague	Écrou	Tube hydraulique électro-zingué*	Colliers simples et doubles**
DIN08L	B08LS	E08L	TH0608Z	CS08 CD08
DIN10L	B10LS	E10L	TH0810Z	CS10 CD10
DIN12L	B12LS	E12L	TH1012Z	CS12 CD12
DIN15L	B15L	E15L	TH1215Z	CS15 CD15
DIN18L	B18L	E18L	TH1418Z	CS18 CD18
DIN22L	B22L	E22L	TH1822Z	CS22 CD22

* Longueur maximum : 6 mètres. Autre tube, voir page 197.

** Autre collier de fixation, voir page 187.

Définissez vos raccords facilement avec la règle à raccords et les jauges à filets

Voir page 92



Applications

Agriculture, Travaux Publics, Minier, Forestier, Agro-alimentaire, Industrie chimique, Industrie pétrolière, Marine.

Les "Prêts à livrer" par HYDROKIT

Partenaire
exclusif
en France

1

Un pack de flexibles et jupes déjà pensé pour vous

Des flexibles 2 tresses acier 2SN/R2AT et jupes associées.

2

Vous intégrez le ou les packs de nipples de votre choix

(DIN, BSP, SAE, ORFS, JIC...).

3

Vous stockez facilement

HYDROKIT vous livre les flexibles déjà enroulés sur des tourets en carton, les jupes et embouts dans des pochettes séparées et identifiées.

4

Vous étiquetez vos boîtes rapidement

HYDROKIT vous fournit l'étiquette avec la référence correspondante.

5

Vous réapprovisionnez votre stock en un rien de temps

Remplissez et faxez-nous le bon de commande joint à votre colis ou disponible sur notre site internet.

Les + produit

- **Plus besoin de penser à ce qu'il vous faut stocker**, les flexibles sont déjà prêts à être livrés sous forme de packs, avec les embouts et jupes qui conviennent.
- **Nous avons forcément le flexible qu'il vous faut** : gamme très large, tuyaux 1 et 2 tresses, compacts et non compacts, pour l'huile standard, de l'eau, de la vapeur...
- **Non polluant** : les flexibles sont sans halogène, et dégagent moins de fumée en cas de combustion.
- **Montage facile** : Une gamme de tuyaux très souples, permettant le passage en encombrement réduit.

Demandez
gratuitement
votre
catalogue !

VÉRINS ÉLECTRIQUES GAMME LA10 EN 12/24 VDC VIS ACMÉ

Caractéristiques

- Alimentation électrique en 12 ou 24 VDC (possibilité en 36 VDC, nous contacter).
- Autobloquant (vis acmé) (option vis à bille avec frein).
- Limiteur de couple intégré (1,5x charge maxi).
- Moteur avec protection thermique.
- Tige inox, tube acier et réducteur en aluminium peint.
- Facteur de marche 25%.
- Charge statique : 1135 daN (avec vis à bille : 1800 daN).
- IP65.

Référence	Course (mm)	Entraxe fermé (mm)	Capacité de charge (daN)	Vitesse à vide (mm/s)	Vitesse à charge max (mm/s)	Intensité maxi (A) version 12V	Intensité maxi (A) version 24V
E21V-A10AT01	101,6	262,3	110	54	32	34	17
E21V-A15AT01	152,4	313,1	110	54	32	34	17
E21V-A20AT01	203,2	363,9	110	54	32	34	17
E21V-A30AT01	304,8	465,5	110	54	32	34	17
E21V-A45AT01	457,2	668,7	110	54	32	34	17
E21V-A60AT01	609,6	821,1	110	54	32	34	17
E21V-A10CT01	101,6	262,3	225	15	12	15	7,5
E21V-A15CT01	152,4	313,1	225	15	12	15	7,5
E21V-A20CT01	203,2	363,9	225	15	12	15	7,5
E21V-A30CT01	304,8	465,5	225	15	12	15	7,5
E21V-A45CT01	457,2	668,7	225	15	12	15	7,5
E21V-A60CT01	609,6	821,1	225	15	12	15	7,5

Remplacer le point par la lettre correspondant à la version souhaitée :

A : 12 V, B : 24 V

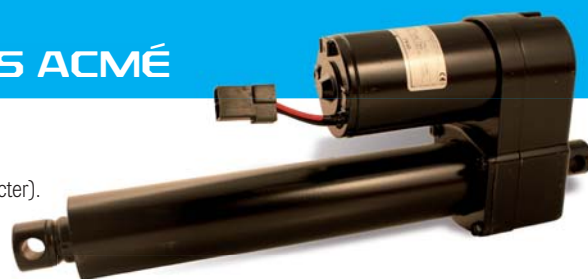
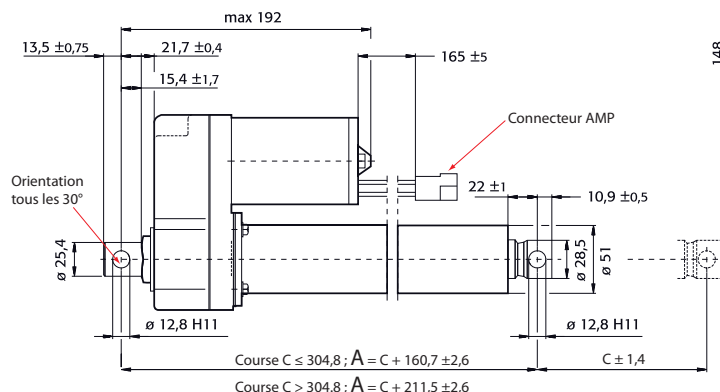

THOMSON
Linear Motion. Optimized.

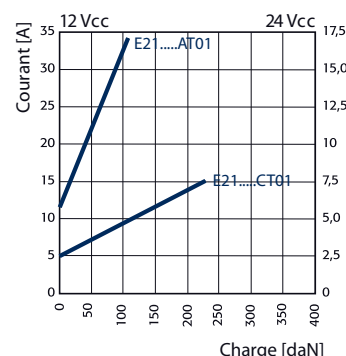
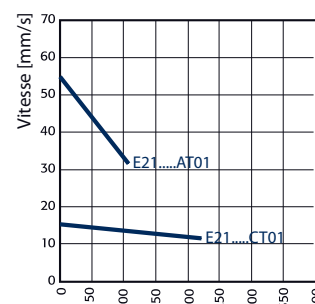

BOÎTIERS DE COMMANDE POUR VÉRIN ÉLECTRIQUE

Désignation	Référence
Boîtier de commande 1 vérin électrique 24V	BVERINELE1
Boîtier de commande 1 vérin électrique 12V	BVERINELEC
Boîtier de commande 1 vérin électrique 12V	81120028

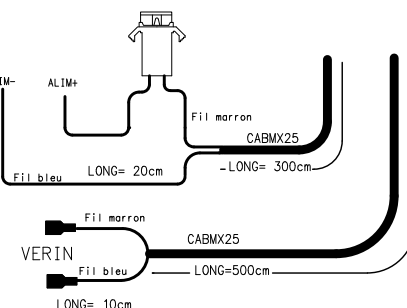
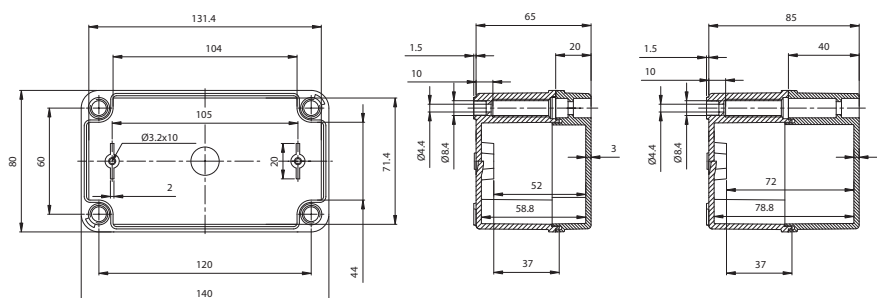

COMPTEURS HORAIRES À DÉCLENCHEMENT HYDRAULIQUE



- **Autonome** : alimentation par pile au lithium (durée 8 ans).
- **Inviolable** : boîtier étanche et plombé (remise à zéro verrouillée).
- **Simplicité et rapidité de montage** : pressostat pré-taré à 3 bar, protégé par gaine thermo rétractable.
- **Précis** : compteur heure + dixième d'heure.

Composition

- Boîtier étanche IP67.
- Pressostat : implantation 1/4 G (3 à 600 bar).
- Câble longueur de 4 mètres.
- Dimensions : 82 x 80 x 65 mm.
- Poids : 710 Grammes.



1 Compteur avec double affichage (journalier* + total)

* Remise à zéro par un aimant.

- Compteur heure, dixième d'heure, détection par pressostat : **BCPTH03V1**

2 Compteur simple affichage

- Compteur heure, dixième d'heure, détection par capteur Hall : **BCPTH10V1**
- Compteur heure, dixième d'heure, détection par pressostat : **BCPTH07V1**
- Kit compteur BCPTH07V1 avec raccord hydraulique 3/8G : **BCPTH07038UV1**
- Compteur heure, dixième d'heure, détection par borne W alternateur ou capteur inductif : **BCPTH08V1**

3 Compteur à impulsions

- Compteur à impulsions : **BCPTI01V1**



INCLINOMÈTRES

Contrôle d'un niveau vertical et horizontal.



- **Simple de montage** : il suffit de fixer le boîtier sur l'outil de niveau.
- **Amplitude importante** : $\pm 12^\circ$.
- **Pratique** : changement automatique entre niveau horizontal et vertical.
- **Robuste** : résiste aux vibrations.
- **Gain de temps** : visualisation par aiguille. Fixation du boîtier en cabine par ventouse.

Caractéristiques

- Tension de 10 à 30 volts.
- Faisceau alimentation : 1,5 m ; boîtier capteur : 8 m.

Référence : BVI01V1



Modèle pour le roulis et le tangage
Nous consulter

COMPTE-TOURS AVEC ALARME

Contrôle permanent de la vitesse de rotation d'un arbre :

- Turbine de semoir,
- Moissonneuse batteuse :
- contrôle du broyeur de paille,
- Etc.



- **Gain de temps** : plus de manque de semis...
- **Plus de risque de chauffe** : évite le patinage de courroie.
- **Branchement facile** : un simple capteur sans contact à monter sur l'arbre.
- Alerte par **voyant et buzzer** du régime mini et maxi.

Caractéristiques

- Contrôle de vitesse de 10 à 9990 tr/min.
- Tension de 10 à 30 volts.
- Réglage sur clavier : nombre de plots par tour, vitesse mini/maxi, réglage de 5 consignes.
- Affiche digital et par bargraphe rétro éclairé.
- Faisceau alimentation : 1,5 m ; boîtier capteur : 8 m.

Référence : BCPTT01V1



BOÎTIERS POUR COMMANDE D'ÉLECTRO-DISTRIBUTEURS



Caractéristiques

- Commande par interrupteur à levier.
- Robustesse.
- Simplicité.
- Possibilité de piloter ou non le by-pass pour chaque fonction (simple effet/double effet).
- Configuration centre ouvert ou fermé en option.
- Existe avec gestion d'une régulation de débit.
- Fusible accessible par l'extérieur.

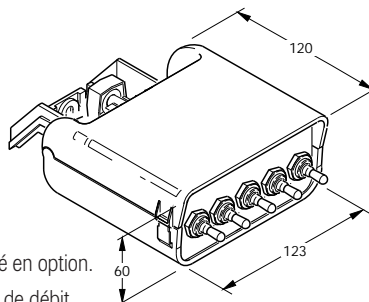

Nombre de fonctions double effet	Référence 12V et 24V*
2	BEF251
3	BEF351
4	BEF451
5	BEF551
Option rallonge 3 m	FS03BEF01
Option CO/CF	KE999COCF1

* Adaptable en 12 et 24V

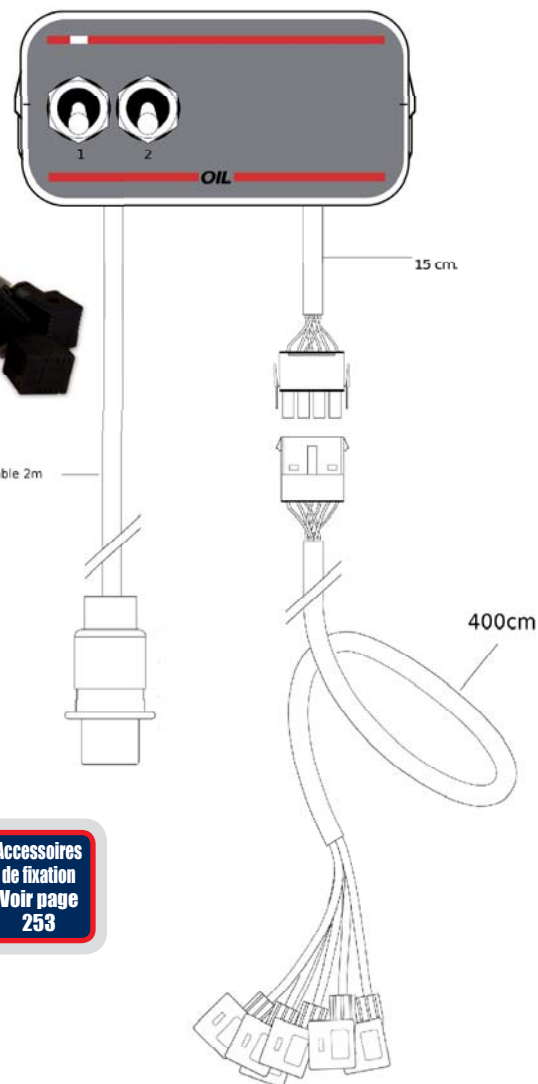

Accessoires de fixation
Voir page 253

BOÎTIERS SIMPLES AVEC RÉGULATION DE DÉBIT

Caractéristiques

- Un potentiomètre de commande proportionnelle.
- Commande par interrupteurs à levier.
- Configuration centre ouvert ou fermé.
- Longueur de faisceau 8 mètres.
- Alimentation 12VDC ou 24VDC.
- IP65.
- Protection par fusible auto réarmable + anti-inversion de polarité.

Nombre de fonctions double effet	Référence
2	BD281
3	BD381
4	BD481
5	BD581
6	BD681
7	BD781



BOÎTIERS DE COMMANDE POUR DIVISEUR DE DÉBIT

Boîtier pour diviseur motorisé

- Alimentation de 12 à 24 VDC.
- Faisceau 8 mètres.
- Potentiomètre gradué de 0 à 10.

Référence : BDDA12V1

Diviseurs de débit
Voir page 143



ACCESSOIRES POIGNÉES COBRA

Repère	Référence
1	522150
2	522151
3	522152
4	522153

**Montage d'interrupteurs
à levier ou de boutons
poussoirs
Voir page 259**



POIGNÉES ERGOKIT POUR COMMANDE D'ÉLECTRODISTRIBUTEURS

Caractéristiques

- Tension 12 ou 24 VCC.
- Commande par bouton poussoir.

**Dimensions
Voir page
254**



- Un interrupteur intégré sur la poignée permet de faire circuit ouvert ou fermé.
- Faisceau complet fourni avec une prise fonction by pass.
- Ergonomie.
- Taraudage pour montage sur levier de distribution M10 (10x150).

Nombre de fonctions double effet	Référence
2	PCE07A2
3	PCE07A3
4	PCE07A4



POIGNÉES COBRA

Caractéristiques

- 1 à 4 boutons poussoirs (intensité maxi 4A sous 12V).
- Taraudage 10 x 150.
- Livrée avec soufflet (référence 52214).

Nombre de poussoirs	Câblage		Référence
	Faisceau	Alimentation	
1	6 m	2 m	PCE06S1
2	6 m	2 m	PCE06S2
1	5 m	2 m	PCE05A1
2	5 m	2 m	PCE05A2
3	5 m	2 m	PCE05A3
4	5 m	2 m	PCE05A4



BOÎTIERS SÉLECTEURS 3 FONCTIONS

Avantages

- Facile à installer, kit assemblé.
- Très bon rapport qualité/prix.
- Boîtier compact.

Caractéristiques

- Jusqu'à 2 fonctions supplémentaires avec un seul distributeur.



ACCESSOIRES DE FIXATION

Pour fixer vos boîtiers...

Bras articulé avec ventouse diamètre 80 mm.

Référence : E15N80XART

Base losange avec boule B (standard).

Référence : E15ERAM001

Ventouse diamètre 80 mm avec embase à visser.

Référence : E15N80X501



POIGNÉES COBRA NON CÂBLÉES

Kit standard de 1 à 4 boutons poussoirs

Nombre de poussoirs	Référence
1	PCE1
2	PCE2
3	PCE3
4	PCE4



ACCOUDOIRS ERGONOMIA

Composition

- 1 accoudoir en ABS noir.
- 1 tôle et ses 8 vis de fixation.
- 1 porte-interrupteur et 3 bouchons.

Référence ensemble complet : ERGNT00001

Réf : Voir page 280

Réf : E020A06

Réf : FHC05010B

Réf : Voir page 280

Réf : 71011175

Réf : E01CNOHY00

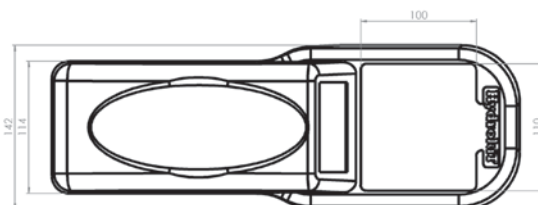
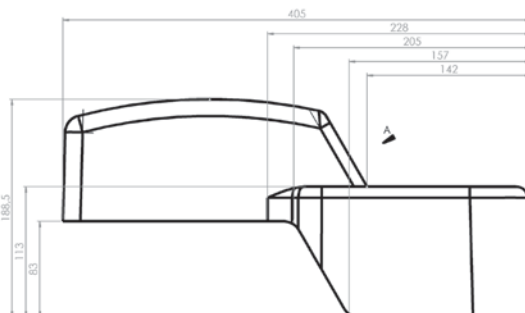
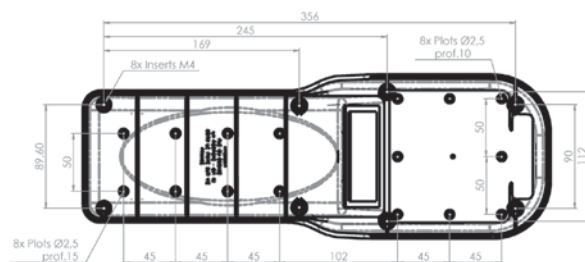

POIGNÉES ERGOKIT

Caractéristiques

- 1 à 8 boutons poussoirs (intensité maxi 4A sous 12V).
- Prédisposition latérale pour un inverseur à bascule, rappel ressorts ou indexé ou un témoin lumineux.
- Commande électro-distributeurs sans relais.
- Taraudage M10x150.
- Matériau : ABS résistant aux hydro-carbures et traitement anti-UV.
- Livré avec soufflet caoutchouc.
- Possibilité de personnalisation au niveau des fonctions électriques : contacts maintenus, inverseurs, interrupteurs, voyants.

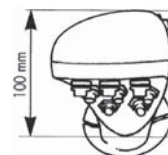
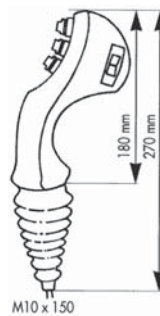

Avec interrupteur latéral



Sans interrupteur latéral



Exemples de configuration (Poignées fournies non montées)		
Nombre de boutons poussoirs (Intensité 4A sous 12V, cosse 6,35mm)	Interrupteur latéral avec 3 positions rappel au centre (cosse 6,35 mm)	Référence
0	Non	PCED0N
0	Oui	PCED02
4	Non	PCED4N
4	Oui	PCED42
6	Non	PCED6N
6	Oui	PCED62
8	Non	PCED8N
8	Oui	PCED82

POIGNÉES

Type	Désignation	Intensité	Fixations	Repère	Référence
Poignée nue	-	-	M12	1	E01E00M003
Poignée avec bouton poussoir	4 boutons	1,5 A	M12	2	E01E04MC02
Poignée avec bouton poussoir	6 boutons + 1 gâchette	10 A au total	M10 x 150	3	PCE6DB
Poignée avec bouton poussoir + roller proportionnel	3 boutons + 2 gâchettes	50 mA	M12, M14X150, M14X175	4	E01E07MC02
Poignée avec bouton poussoir	3 boutons + 2 gâchettes	50 mA	M12, M14X150, M14X175	5	E01E05MC05
Poignée avec bouton poussoir	8 boutons + 1 gâchette	40 mA	M12, M14X150, M14X175	6	E01E09MC01
Poignée avec bouton poussoir + FNR (inverseur de marche)	2 boutons + 2 gâchettes	50 mA	M12, M14X150, M14X175	7	E01E04MC04
Poignée avec bouton poussoir + FNR (inverseur de marche)	2 boutons + 2 gâchettes	50 mA	Ø12	8	E01E05MC01
Poignée avec bouton poussoir + FNR (inverseur de marche)	6 boutons	50 mA	M12, M14X150, M14X175	9	E01E06MC04



MANIPULATEURS DANFOSS

■ Type PVREL

- Branchement sur cosses languette.

Symbole	Description	Référence
	1 fonction proportionnelle sans interrupteur neutre	E03M100013
	1 fonction proportionnelle avec interrupteur neutre	E03M10N013
	1 fonction proportionnelle maintenue sans interrupteur neutre	E03M10B11
	1 fonction proportionnelle maintenue avec interrupteur neutre	E03M10NB12
	1 fonction proportionnelle avec blocage au neutre sans interrupteur neutre	E03M100B12
	1 fonction proportionnelle avec blocage au neutre avec interrupteur neutre	E03M10NB13



■ Type PVRET

- Branchement avec carte interface ou câble de connexion.

Symbole	Description	Référence
	3 fonctions proportionnelles	E03M30N012

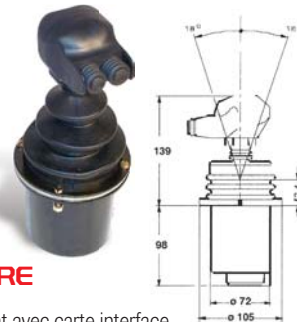

■ Type PVRES

- Branchement sur cosses languette ou câble de connexion Sub-D.

Symbole	Description	Référence
	1 fonction proportionnelle	E03M10N011
	1 fonction proportionnelle + blocage mécanique	E03M10NB11
	2 fonctions proportionnelles	E03M20N011

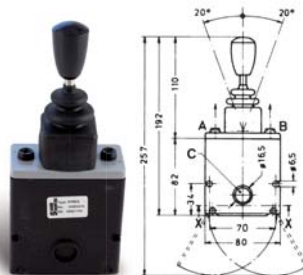

■ Type PVRE

- Branchement avec carte interface ou câble de connexion Sub-D.

Symbole	Description	Référence
	1 fonction proportionnelle	E03M10N012
	1 fonction proportionnelle avec 1 commutateur TOR	E03M12N011
	2 fonctions proportionnelles	E03M20N012
	2 fonctions proportionnelles avec 1 commutateur TOR	E03M22N011
	3 fonctions proportionnelles	E03M30N011



■ Type PROF1

- Branchement avec câble de connexion.

Symbole	Nbre de fonctions proportionnelles	Nbre de poussoirs tout ou rien	Référence
	2	6	E03M26N011
	3	4	E03M34N011



CÂBLES DE CONNEXION SUB-D

Caractéristiques

- 25 fils de couleurs, en PVC noir, résistants à l'huile.
- Connecteur femelle, 25 contacts, carter métallique.
- Utilisable avec PVRE, PROF1 et PVRET.

Référence : E28SUD4



CARTE INTERFACE

Caractéristiques

- Utilisable avec PVRE et PVRET.
- Raccordement sur cosses mâles.
- Bornes repérées sur la carte.

Référence : E20INTERF2

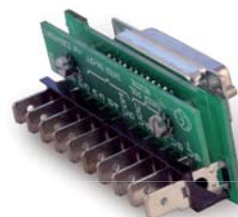

KITS DE REMPLACEMENT

Désignation	Référence
Anneau d'adaptation + vis de fixation	E03MA00001
Kit complet avec anneau et carte interface	E20KD00001

MANIPULATEURS TOUT OU RIEN HYDROKIT

Caractéristiques

- Levier de commande inclinaison $\pm 15^\circ$ en rotation sur axe.
- Commandes simultanées sur 2 axes.
- Rappel au neutre par ressort.
- Fonctions non crantées.
- Actionnement des fonctions sur fin de basculement du levier de commande.
- Contact normalement ouvert 10A sous 24VDC.
- Taraudée en M12 (manipulateur nu).
- Corps en aluminium $\varnothing 70$ sur flasque acier $\varnothing 98$.
- Passage d'un câble $\varnothing 12$ à l'intérieur.



- Optimisation des performances : centralisation des commandes électriques.
- Ergonomie : montage sur accoudoir Ergonomia ou boîtier.
- Praticité : facilité d'accès aux contacts, raccordement sur bornes à visser.
- Simplicité de mise en œuvre et de montage.
- Robustesse : manipulateur testé sur 1 000 000 de manœuvres avec une poussée de 30 kg sur levier, insensible aux vibrations (recommandé pour les travaux en usage sévère et intensif).

Description	Référence
Manipulateur 4 directions avec poignée Ergokit	E02BG104A1
Manipulateur 4 directions nu	E02BG104A2
Manipulateur 4 directions avec pommeau	E02BG104A3
Manipulateur 4 directions avec pommeau + bouton poussoir	E02BG105A1



Autres
manipulateurs
Nous
consulter

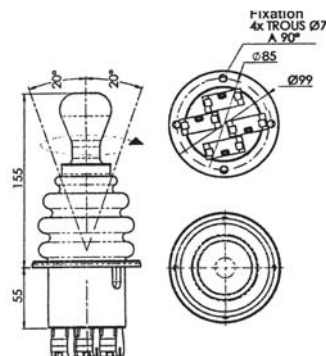
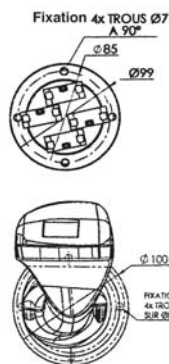
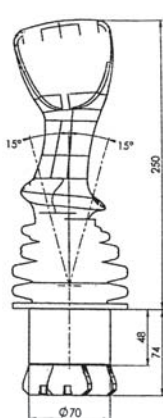

MANIPULATEURS PROPORTIONNELS

Applications

- Chargeur agricole.
- Débroussailluse.
- Chargeuse, etc...



- Souplesse et confort : 2 à 3 fonctions proportionnelles.
- Encombrement réduit : implantation $\varnothing 60$ mm hauteur 115 mm montage sur accoudoir.
- Vendu avec le module de commande de PVG*.
- Montage sur tout véhicule : tensions de 11 à 30 Volts.

* Gestion de l'alimentation du manipulateur et du signal de sortie. Possibilité de changer la commande du basculeur en commande tout ou rien.

Description	Référence
Manipulateur 2 fonctions (1 fonction + basculeur proportionnel)	E03M12N012
Manipulateur 3 fonctions (2 fonctions + basculeur proportionnel)	E03M22N013
Kit de connexion manipulateur	NC
Module pour commande de distributeur PVG	E12MPVG3E3S
Kit de connexion pour le module	NC



Module pour PVG

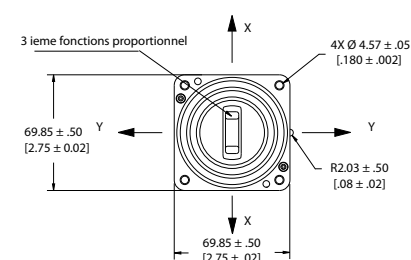
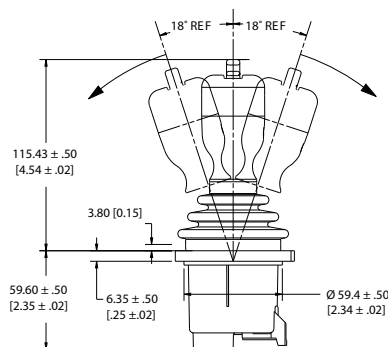

BOÎTES À BOUTONS PENDANTES

Nombre de poussoirs NO	Arrêt d'urgence	Encombrement en mm		Référence
		A	B	
2	Oui	210	314	E01MR2P1A
4	Non	250	440	E01MR4P
4	Oui	250	440	E01MR4P1A
6	Non	310	500	E01MR6P



PRESSE ÉTOUPES

Type	Presse étoupe métallique	Écrou métallique	Presse étoupe plastique	Écrou plastique
PG 7	E07P07L001	E07E07L001	E07P07PL01	E07E07P001
PG 9	E07P09L001	E07E09L001	E07P09PL01	E07E09P001
PG 11	E07P11L001	E07E11L001	E07P11PL01	E07E11P001
PG 13	E07P13L001	E07E13L001	E07P13PL01	E07E13P001
PG 16	E07P16L001	E07E16L001	E07P16PL01	E07E16P001
PG 21	E07P21L001	E07E21L001	E07P21PL01	E07E21P001
PG 29	E07P29L001	E07E29L001	E07P29PL01	E07E29P001



PÉDALES DE COMMANDE

Pour poste fixe

- Pédale de commande en thermoplastique ABS.
- IP65, 10A, 500V.
- Résistance mécanique : 30 millions de manœuvres.
- 1 contact NO par pédale.

Désignation	Référence
Pédale simple	E02BP111B1
Pédale double	E02BP121B1



Pour engins

- 1 contact normalement fermé (NF) et normalement ouvert (NO).

Référence : PAEE

CÂBLES DE COMMANDE NOIRS PVC SOUPLE

Nombre de conducteurs section nominale en mm² (y compris fil vert/jaune)	Diamètre extérieur en mm	Référence*
4 X 1	8	CA3NVJX1
5 X 1	9	CA4NVJX1
7 X 1	10	CA6NVJX1
12 X 1	13	CA11NVJX1
16 X 1	14	CA15NVJX1
19 X 1	15	CA18NVJX1
27 X 1	19	CA26NVJX1
37 X 1	21	CA36NVJX1



CÂBLES DE COMMANDE PVC SOUPLE

Nombre de conducteurs section nominale en mm²	Diamètre extérieur en mm	Référence*
2 X 1	7	CABMX1
2 X 1,5	8	CABMX15
2 X 2,5	9	CABMX25
2 X 4	11	CABMX4

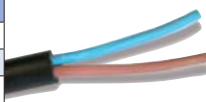

* Tarif au mètre linéaire

COFFRETS

Caractéristiques

- Couvercle : polyester renforcé de fibres de verre.
- Couvercle vissé par des vis en acier inoxydable.
- Étanchéité : joint compressé type tenon / mortaise (IP65, EN605229).
- Montage intérieur : fixation directe sur les trous taraudés sur le fond de l'embase.

MATIÈRE ABS	
Dimensions (mm) L x l x h	Référence
Boîtier ABS 230 x 80 x 65	E01BP08231
Boîtier ABS 110 x 80 x 65	E01BP11081
Boîtier ABS 120 x 80 x 90	E01BP12081
Boîtier ABS 130 x 80 x 60	E01BP13081
Boîtier ABS 130 x 80 x 100	E01BP13082
Boîtier ABS 130 x 130 x 100	E01BP13131
Boîtier ABS 140 x 80 x 65	E01BP14081
Boîtier ABS 140 x 80 x 85	E01BP14082
Boîtier ABS 160 x 120 x 90	E01BP16121
Boîtier ABS 187 x 122 x 90	E01BP19121
Boîtier ABS 201 x 163 x 98	E01BP20161
Boîtier ABS 230 x 140 x 95	E01BP23141
Boîtier ABS 240 x 191 x 107	E01BP24191
MATIÈRE POLYCARBONATE	
Dimensions (mm) L x l x h	Référence
Boîtier 160 x 120 x 90 IP66	E01BP16121
Boîtier 170 x 80 x 85	E01BP17081
Boîtier 200 x 120 x 75 IP66	E01BP20122



RELAIS

- Courant absorbé : 20A.

Désignation	Tension (VCC)	Référence
Relais seul	12	RELAUTO1IN
Kit relais	12	E11AAC5COK
Relais seul	24	RELAUTO111
Kit relais	24	E11ABC5COK



FUSIBLES ET PORTE-FUSIBLES

Désignation	Référence
Fusible enfichable 2A	E09UATO021
Fusible enfichable 5A	E09UATO051
Fusible enfichable 7A	E09UATO0751
Fusible enfichable 10A	E09UATO10A
Fusible enfichable 15A	E09UATO151
Fusible enfichable 20A	E09UATO201
Fusible enfichable 30A	E09UATO301
Fusible enfichable 40A	E09UATO401
Porte-fusible + câble 20 cm avec cosses 6 mm²	E09P10ATO1
Porte-fusible + 2 cosses à monter sur panneau	E09P10ATO2



FUSIBLES ET PORTE-FUSIBLES DE PUISSANCE

Désignation	Référence
Fusible de puissance BF2 125A 32V	E09UBF2125
Fusible de puissance BF2 175A 32V	E09UBF2175
Porte fusible de puissance	E09P10BF21

INTERRUPTEURS DE PUISSANCE

Ø 22,5 MM 10A / 24V / IP65

Têtes

Arrêts d'urgence		
	Description	Référence
1	Tête d'arrêt d'urgence de tour Ø 40 rouge	E02KTPAU01
2	Tête d'arrêt d'urgence à clé Ø 40 rouge	E02KTPAUC1
3	Tête poussoir coup de poing verte Ø 40	E02KTPCPV1

Boutons poussoirs		
	Description	Référence
	Tête poussoir rouge	E02KTPR001
4	Tête poussoir verte	E02KTPV001
5	Tête poussoir noire	E02KTPN001
6	Tête poussoir noire avec flèche horizontale	E02PS121A1
7	Tête poussoir "ON" verte	E02KTPV002
8	Tête poussoir "OFF" rouge	E02KTPR002
	Tête poussoir lumineuse rouge	E02KTPRL01
	Tête poussoir lumineuse verte	E02KTPVL01
	Tête poussoir lumineuse type push push rouge	E02KTPRL02
	Tête poussoir lumineuse type push push verte	E02KTPVL02

Inverseurs		
	Description	Référence
	Tête rouge inter lumineux 2 positions fixes	E02KTR2FL1
	Tête verte inter lumineux 2 positions fixes	E02KTR2FL2
12	Tête à levier long 2 positions fixes	E02KTR2F01
13	Tête à levier 2 positions fixes	E02KTR2F02
14	Tête 3 positions MOM - OFF - MOM	E02KTR3R01
15	Tête 3 positions ON - OFF - ON	E02KTR3F01
16	Tête 3 positions MOM - OFF - ON	E02KTR3RF1
17	Tête 3 positions rappel au centre à clé amovible à l'arrêt	E02KTR3RC1
18	Tête 3 positions fixes à clé amovible à l'arrêt	E02KTR3FC1
19	Tête 2 positions fixes à clé amovible à l'arrêt	E02KTR2RC1

Manipulateurs

Description	Référence
Manipulateur 2 positions maintenues	E02KM120B1
Manipulateur 2 positions, 1 maintenue (A) et 1 non maintenue (B)	E02KM121B1
Manipulateur 2 positions non maintenues	E02KM122B1
Manipulateur 4 positions maintenues	E02KM140B1
Manipulateur 4 positions, 3 non maintenues et 1 maintenue (A)	E02KM143B1
Manipulateur 4 positions non maintenues	E02KM144B1

Contacts fournis

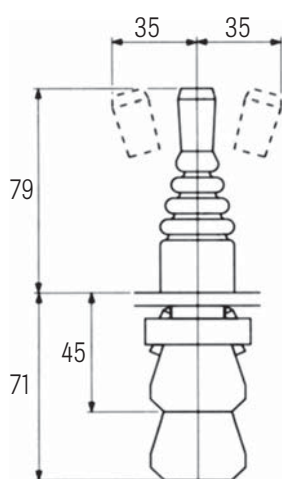

Corps et contacts

	Description	Référence
9	Contact 1 NO	E02KA1NO
10	Contact 1 NF	E02KA1NF
11	Corps + 1 contact NF	E02KCNF001
11	Corps + 2 contacts NF	E02KCNF002
11	Corps + 1 contact NF + 1 contact NO	E02KCNF001
11	Corps + 1 contact NO	E02KCNO001
11	Corps + 2 contacts NO	E02KCNO002
	Corps support ampoule BA9 pour inter lumineux*	E02KCC01
	Corps seul	E02KC01

* Ampoule non fournie

NO : Normalement Ouvert

NF : Normalement Fermé

Ampoules et accessoires

Description	Référence
Ampoule 12V	B3453
Ampoule 24V	B3456
Ampoule 36V	B3460
Ampoule 220V	E13A002
Ampoule 380V	E13A001
Capuchon étanche pour bouton poussoir	E02KACAP

Voyants

Description	Référence
Voyant rouge	VROUGE
Voyant vert	VVERT
Voyant bleu	VBLEUE
Voyant blanc	VBLANC
Voyant jaune	VJAUNE

Prévoir les ampoules pour les voyants

INFO TECHNIQUE : Gabarit de perçage entre deux manipulateurs

2 positions

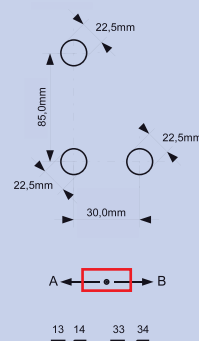

4 positions

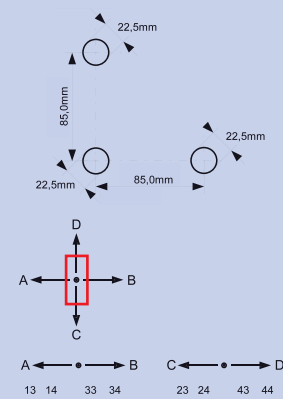

INTERRUPTEURS À LEVIER 12 À 24 V

Version
capuchon
percé
Nous
consulter

- Prévus pour tableau de bord en Ø 12 mm.
- Très résistants :
 - > Modèle 2 positions : 50 000 cycles en 12V à 7,5 A,
 - > Modèle 3 positions : 50 000 cycles en 12V à 4 A.

■ Interrupteurs unipolaires

	III	II	I	Référence
1	ON	-	OFF	E02BS1101K
1	MOM	-	ON	E02BS111AK
1	ON	-	ON	E02BS11NBK
1	MOM	OFF	MOM	E02BS1102AK
2	MOM	OFF	MOM	E02BG102AK
1	ON	OFF	MOM	E02BS111K
1	ON	OFF	ON	E02BS120AK

■ Interrupteurs bipolaires

	III	II	I	Référence
ON	-	OFF		E02BS2109K
MOM	-	ON		E02BS211AK
ON	-	ON		E02BS220BK
MOM	OFF	MOM		E02BS202AK
ON	OFF	MOM		E02BS211AL
ON	OFF	ON		E02BS220K

■ Interrupteurs tripolaires

	III	II	I	Référence
ON	-	OFF		E02BS310AK
ON	-	ON		E02BS31NA1

ON : Cranté - OFF : Rien - MOM : Rappel au centre

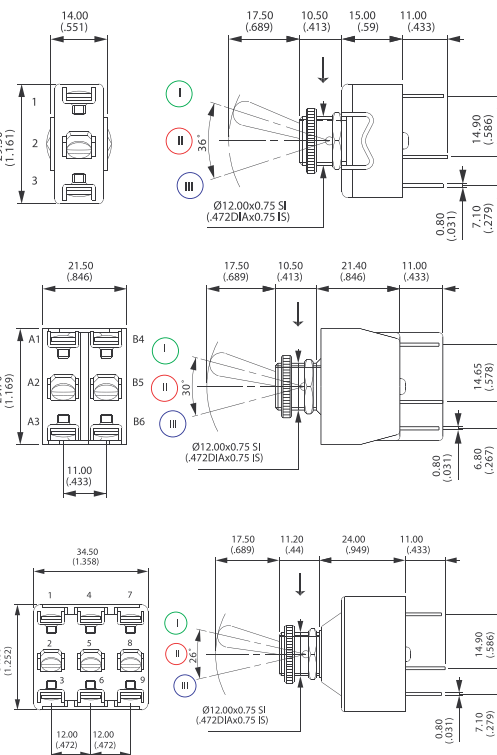

INTERRUPTEURS POUSSOIRS 12 À 24 V

Désignation	Référence
Interrupteur poussoir normalement ouvert	E02PS111K
Interrupteur poussoir normalement fermé	E02PS11NK

Existe aussi
en rouge
Nous
consulter

Normalement fermé
 Normalement ouvert

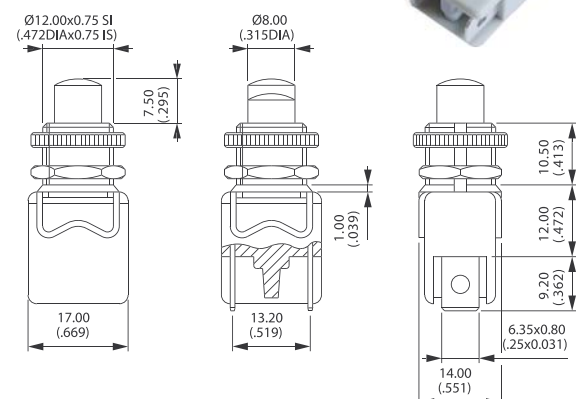

INTERRUPTEURS À BASCULE

- Degré de protection IP66.
- Intensité maximum :
 - > 20 A/ 12 V,
 - > 10 A/ 24 V.
- Câblage cosses 6,35 mm.



Position interrupteur			Type unipolaire	Type bipolaire	Référence
0	1	2			
ON	-	OFF	X	-	E02O110AK
ON	-		-	X	E02O210AK
MOM	-	ON	X	-	E02O101AK
MOM	-	ON	-	X	E02O201AK
ON	-	ON	X	-	E02O11NAK
ON	-	ON	-	X	E02O21NAK
MOM	OFF	MOM	X	-	E02O102AK
MOM	OFF	MOM	-	X	E02O202AK
ON	OFF	MOM	X	-	E02O111AK
ON	OFF	MOM	-	X	E02O211AK
ON	OFF	ON	X	-	E02O120AK
ON	OFF	ON	-	X	E02O220AK

ON : Cranté - OFF : Rien - MOM : Rappel par ressort

Désignation	Référence
Corne latérale	E02OA02 1
Corne centrale	E02OA03 2



CONNECTEURS MULTIPOINTS ET ACCESSOIRES

- Existent en 4, 5, 6, 10, 16, 24 et 32 points.
- Intensité maxi : 10A / 400V pour les 4, 5 et 6 points et 16A / 250V pour les 10, 16, 24 et 32 points.
- Raccordement sur bornes à visser: câble de section 2,5 mm² maxi.
- Contacts en alliage de cuivre argenté.
- Indice de protection IP44 pour les 4, 5 et 6 points et IP65 pour les 10, 16, 24 et 32 points (connecteurs accouplés).

■ Embases encastrées

Nbre de pôles	Nbre de leviers	Dimensions (mm)	Hauteur (mm)	Référence
4, 5, 6	1	40 x 28	23	E08HEE05A1
10	1	29 x 81	27	EE101L
16	1	29 x 96	27	EE161L
24	1	43 x 140	27	EE241L
32	2	90 x 124	33	EE322L

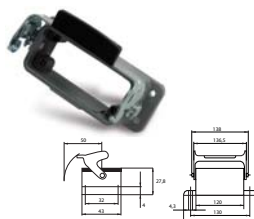

■ Capots pour embases à levier

Nbre de pôles	Référence
4, 5, 6	CAPOT51V
10	CAPOT101V
16	CAPOT161V
24	CAPOT241V
32	CAPOT322V



■ Embases en saillie

Nbre de pôles	Nbre de leviers	Dimensions (mm)	Hauteur (mm)	Presse-étoupe	Référence
10	1	50 x 63,5	52	16	ES10161L
16	1	50 x 80	57	16	ES16161L
24	1	57 x 144	56	21	ES24211L
32	2	87 x 125	90	29	ES32292L

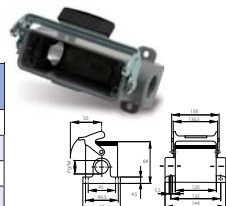

■ Inserts mâles

Nbre de pôles	Numérotation	Référence
3 + terre	1 - 3 + T	IM4P
4 + terre	1 - 4 + T	IM5P
10	1 - 10	IM10
16	1 - 16	IM16
24	1 - 24	IM24
2 x 16	1-16, 17-32	E08HIM32K1



■ Embases en saillie avec capot

Nbre de pôles	Dimensions (mm)	Hauteur (mm)	Presse-étoupe	Référence
16	50 x 80	57	21	ES16211LC
24	57 x 144	56	21	ES24211LC

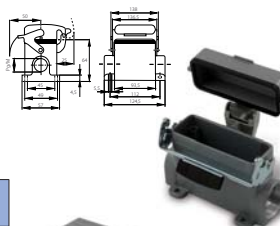

■ Inserts femelles

Nbre de pôles	Numérotation	Référence
3 + terre	1 - 3 + T	IF4P
4 + terre	1 - 4 + T	IF5P
10	1 - 10	IF10
16	1 - 16	IF16
24	1 - 24	IF24
2 x 16	1-16, 17-32	E08HIF32K1



■ Prises coudées à ergots

Nbre de pôles	Dimensions (mm)	Hauteur (mm)	Presse-étoupe	Référence
4, 5, 6	28 x 27	50,3	11	E08HCL05C1
10	29,5 x 63	54,5	13	PL10161V
16	29,5 x 79,5	54,5	16	PL16161V
24	43 x 120	76	21	PL24211V



■ Capots pour prises à ergots

Nbre de pôles	Référence
10	CAPOT101L
16	CAPOT161L
24	CAPOT241L
32	CAPOT322L



■ Prises droites à ergots

Nbre de pôles	Dimensions (mm)	Hauteur (mm)	Presse-étoupe	Référence
4, 5, 6	26,8 x 28	56	11	PD5111V
10	29,5 x 63	47	13	PD10131V
16	29,5 x 79,5	47	16	PD16161V
24	43 x 120	76	21	PD24211V
32	82,5 x 94	94	29	PD32292V



■ Prises droites à levier

Dimensions (mm)	Hauteur (mm)	Presse-étoupe	Référence
24 x 24	44	11	PD5111L



PRISES D'ALIMENTATION

Description	Courant maxi	Connexion	Référence
Prise mâle DIN9680 3 pôles	25 A	Cosse plate 6,35 mm	PME3B 1
Prise femelle DIN43650 3 pôles	25 A	Cosse plate 6,35 mm	PFE3B
Prise mâle/femelle 2 pôles	40 A	À sertir	E08M02VF02 2



CONNECTEURS ÉLECTROVANNES DIN43650

Description	Référence
Connecteur noir	PHN 1
Connecteur gris	PHG 2
Connecteur avec voyant 8 à 24 VCC	PHV824VCC 3
Connecteur avec voyant 8 à 24 VAC	PHV824VAC 3
Connecteur redresseur 250 V maxi	CR 4
Connecteur droit câblé 2 m	E28DIN2M01 5
Connecteur équerre câblé 2 m	E28DIN2M02 6
Connecteur avec voyant et diode de roue libre 12 V câblé 2 m	E28DIN2M03 7

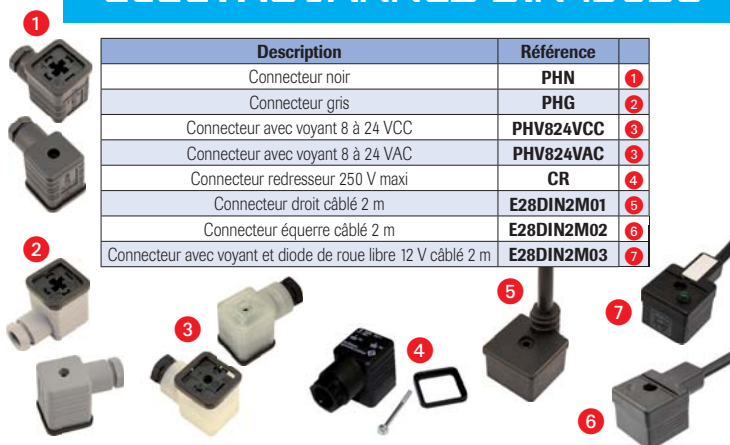

CONNECTEURS "DEUTSCH" SÉRIE DT

- Courant maximum : 7,5 A.
- Section des fils : 0,50 mm² - 1,5 mm² (AWG 20-16).
- Indice de protection : IP 67 (avec joints et connecteurs accouplés).

■ Connecteurs mâles

Nombre de contacts	Référence	Contacts à utiliser
2	E08M02VM01	E08ACDM031
3	E08M03VME1	E08ACDM031
4	E08M04VME4	E08ACDM031
6	E08M06VME04	E08ACDM031
8	E08M08VME1	E08ACDM031
12	E08M12VME1	E08ACDM031

■ Accessoires

Description	Référence	
Contact mâle pour fil 0,5 mm ² à 1,5 mm ²	E08ACDM031	1
Contact femelle pour fil 0,5 mm ² à 1,5 mm ²	E08ACDF031	2
Bouchon d'étanchéité pour contact vide	E08APLOT01	3

■ Connecteurs femelles

Nombre de contacts	Référence	Contacts à utiliser
2	E08M02VFE5	E08ACDF031
3	E08M03VFE1	E08ACDF031
4	E08M04VFE4	E08ACDF031
6	E08M06VFE04	E08ACDF031
8	E08M08VFE1	E08ACDF031
12	E08M12VFE1	E08ACDF031



CONNECTEURS AMP SUPERSEAL

- Courant maximum : 14 A.
- Section des fils : 0,50 mm² - 1,5 mm² (AWG 20-16).
- Indice de protection : IP 67 (avec joints et connecteurs accouplés).

■ Connecteurs mâles

Nombre de contacts	Référence	Contacts à utiliser
2	E08M02CM	E08ACDM
3	E08M03CM	E08ACDM
4	E08M4CM	E08ACDM



■ Accessoires

Description	Référence	Repère
Contact mâle pour fil 0,5 mm ² à 1,5 mm ²	E08ACDM	1
Contact femelle pour fil 0,5 mm ² à 1,5 mm ²	E08ACDF	2
Joint rouge pour contact	E08AJOINT	3
Capuchon pour connecteur 2 voies	E08AJOINT3	4
Capuchon pour connecteur 3 voies	E08AJOINT4	5



■ Connecteurs femelles

Nombre de contacts	Référence	Contacts à utiliser
2	E08M02CF	E08ACDF
3	E08M03CF	E08ACDF
4	E08M4CF	E08ACDF



■ Cosses de câblage

Couleur	Ø fil	Référence
Rouge	0,75 à 1,5	CPFR16
Bleu	1,5 à 2,5	CPFB16
Jaune	2,5 à 6	CPFJ16



■ Manchon

Couleur	Ø fil	Référence
Rouge	0,7 à 1,5	MANR15
Bleu	1,5 à 2,5	MANB25
Jaune	2,5 à 6	MANJ6



■ Cosses à oeil

Couleur	Ø fil	Ø oeil	Référence
Rouge	0,75 à 1,5	4	COR4
Rouge	0,75 à 1,5	5	COR5
Rouge	0,75 à 1,5	6	COR6
Rouge	0,75 à 1,5	8	COR8
Bleu	1,5 à 2,5	4	COB4
Bleu	1,5 à 2,5	5	COB5
Bleu	1,5 à 2,5	6	COB6
Bleu	1,5 à 2,5	8	COB8
Bleu	1,5 à 2,5	10	COB10
Jaune	2,5 à 6	4	COJ4
Jaune	2,5 à 6	5	COJ5
Jaune	2,5 à 6	6	COJ6
Jaune	2,5 à 6	8	COJ8
Jaune	2,5 à 6	10	COJ10



DÉTECTEURS INDUCTIFS

Caractéristiques

- Contact à fermeture (NO).
- Pouvoir de coupure : 200 mA.
- Possibilité de montage noyé.
- LED de visualisation d'état.
- Connecteurs M12.
- Tension d'alimentation : 10-30V.

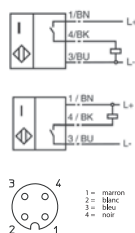

Type	Portée nominale (mm)	Z	Référence
PNP	0...4	12	E16IP12C05
NPN	0...4	12	E16IN12C03
PNP	0...8	18	E16IP18C01
NPN	0...8	18	E16IN18C01
PNP	0...15	30	E16IP30C30
NPN	0...15	30	E16IN30C30

PNP : Commande par le "+"

NPN : commande par le "-"



DÉTECTEURS DE POSITION COMPLETS



- Galet réglable en longueur.
- Raccordement PG13.

Référence : **FDCL34A90**

VOYANTS SUBMINIATURES

- Diamètre de perçage 6,4 mm.
- Longueur fils 150 mm.

Tension	Couleur	Référence	Repère
12VCC	Rouge	VOYANT12VR	1
12VCC	Vert	VOYANT12VV	1
12VCC	Orange	VOYANT12VO	1
24VCC	Rouge	VOYANT24VR	1
24VCC	Vert	VOYANT24VV	1
24VCC	Orange	VOYANT24VO	1
Voyant led		E20LED5RV1	2
Clip		E190CLIP51	3

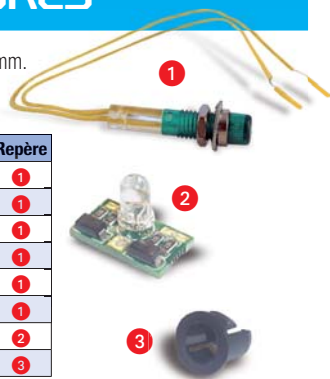

BUZZERS

Tension (VCC)	Intensité sonore (dB)	Utilisation	Repère	Référence
6 à 12	105	2 tons intermittents	1	BUZZER1784
1,5 à 16	100	Continu	2	BUZZER1781
24	76	Ronfleur (cabine)	3	E13BB76
3 à 28	85	Continu	4	E13BB85
3 à 28	95	Continu	5	BUZZER95DB



TRANSMETTEURS DE PRESSION

Applications

- Contrôle de pression d'un vérin.
- Maintient une pression constante.



- Très compact : longueur 58 mm Ø 22 mm.
- Précision de 1% sur l'étendue de mesure (EM).
- Très résistant 3 fois EM sans joint avec compensation thermique (-20 à 100°C).
- Pratique, branchement avec cordon M12 (IP66 et IP68).



Pression EM (bar)	250	400	600
Sortie (mA)		4 .. 20	
Alimentation (Vcc)		10 à 30	
Temps de réponse (ms)		< 1	
Température du fluide (°C)		-40 à 130	
température ambiante (°C)		-40 à 105	
Connexion électrique		M12	
Connexion hydraulique		1/4G	
Matériau Boîtier		Inox 316	
Référence	E17P250I04	E17P400I01	E17P600I03

PRESSOSTATS

De 7 à 400 bar

- Orifaces : 1/4 Gaz femelle.
- Connecteur fourni.
- Intensité : 5A / 30V.

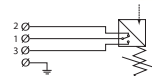

Pression max. (bar)	Plage de réglage (bar)	Référence
400	7 à 70	E16R070I01
400	10 à 160	E16R160I01
500	20 à 250	E16R250I01
500	25 à 400	E16R400I01

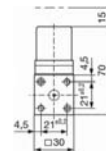

De 1 à 10 bar

- Suppression admissible : 600 bar.
- Contact à la fermeture et à l'ouverture.
- Filetage R 1/4".
- Pouvoir de coupure : 100 VA.
- Fréquence de manœuvre : 200/min.
- Tension max. : 42V.
- Plage de réglage : de 1 à 10 bar.

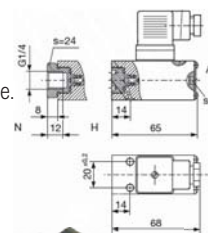

Description	Référence
Normalement ouvert	E16R010I00
Normalement fermé	E16R010I02

Coiffes de protection

Description	Référence
Coiffe de protection	PRCOIFFE2F



CORDONS PRÉ-CÂBLÉS

Type	Longueur (m)	Référence
Droit	2	E28M122MD
Coudé	2	E28M122MC
Droit	5	E28M125MD
Coudé	5	E28M125MC
Droit	10	E28M1210MD
Coudé	10	E28M1210MC



PERSONNALISATION DE VOS BOÎTIERS !

Suivant votre cahier des charges, Hydrokit vous fournira un boîtier à l'unité ou bien en série avec ou sans marquage.



- Qualité de fabrication.
- Conception personnalisée.
- Prix adapté aux grandes séries.
- Boîtier de commande + Actionneurs + Distribution : l'assurance du bon fonctionnement.
- Commande de blocs hydrauliques PVG, CETOP, PWM.
- Commande d'actionneur électrique : moto-réducteur, vérin.
- Polyvalent : développement des programmes spécifiques :
 - > sorties proportionnelles et tout ou rien,
 - > entrées fréquences et tout ou rien,
 - > potentiomètre, touches sensibles, écran.



Applications multiples

- Radio-commande de machine,
- Pilotage électrique,
- Contrôle de position.



GROUPES DE FILTRATION POUR BOÎTE À TRANSMISSION CONTINUE (FENDT, CNH...)



- Double filtration 25 + 6 µm.
- 2 cannes de remplissage avec embout lisse Ø 12 ou fileté M10 x 100.
- Facile à transporter grâce au chariot.
- Utilisation possible en filtration 25 µm pour les transferts et la dépollution.
- Option : volucompteur.



Caractéristiques	Référence
Groupe avec volucompteur	EAG012006A
Groupe sans volucompteur	EAG012006B
Kit 4 cartouches 25µm et 2 cartouches 6µm	EAG012006C

KITS FILTRATION SUR COUPLEUR PUSH PULL 1/2 G

Cet équipement est prévu pour la filtration de circuit hydraulique.



- Branchement direct sur les coupleurs du distributeur.
- Filtration rapide et plus efficace pour vos engins.
- Filtre 10 microns avec indicateur de colmatage.
- Sangle de fixation.
- Débit important de 120 l/min, 215 bar.
- Sécurité : équipé de clapet anti-retour.



Référence du kit de filtration : EAG1200101A

Référence de la cartouche : CPL12010AA

POMPES À VIDE PNEUMATIQUES

Intervenir sur une machine sans avoir besoin de vidanger le réservoir.



- Plus de vidange de réservoir.
- Plus de fuite d'huile lors de vos interventions.
- L'huile est parfaitement maintenue dans le réservoir par la dépression.
- Changement du bouchon magnétique et des autres bouchons par embout clipsable.
- Contrôle du vide par manomètre et vanne de débit.



Référence : ESVACUM002

GROUPES DE FILTRATION 10 µm

Pomper et filtrer des huiles minérales pour différentes utilisations (remplissage de groupe, dépollution, régénération d'huile).



- Débit de 30 à 60 l/min et 3 bar.
- Moteur monophasé, 220V.
- Interrupteur marche / arrêt.
- Filtration 10 µm absolu.
- Masse 25 kg.
- Facile à transporter grâce au chariot.

AGHF03010E



Désignation	Référence
Groupe de filtration 30 l/min	AGHF03010E
Groupe de filtration 60 l/min	AGHF06010E
Groupe de filtration 30 l/min avec support flexible	AGHF03010E01
Cartouche de rechange	CRL04010AA

AGHF03010E01

POMPE DE REMPLISSAGE MANUELLE AVEC FILTRE 10 µm



- Remplissage du réservoir hydraulique par les coupleurs.
- Remplissage à la main.



Référence : EAP00100101

POMPES À VIDE HYDROVIDE, FINIES LES VIDANGES INUTILES



- Gain de temps :
 - > Plus de vidange de réservoir,
 - > Plus de fuite d'huile lors de vos interventions.
- L'huile est parfaitement maintenue dans le réservoir par la dépression.
- Changement du bouchon magnétique et des autres bouchons par embout clipsable.
- Contrôle du vide par manomètre et vanne de mise à l'air libre.

Composition

- 1 pompe à vide 12V.
- 1 manomètre pour contrôle de dépression.
- 1 lot d'adaptateurs sur bouchon de remplissage.
- 1 lot d'obturateurs de tuyauterie.
- L'ensemble est fixé dans un coffre de rangement.



Référence : ESVACUM001

POMPES À HUILE DE REMPLISSAGE TRACTEUR

Caractéristiques

- 12 volts, 4,5 L/min (pendant 30 min).
- Fourni avec tuyau et câble.
- Le remplissage s'effectue par le retour du tracteur (coupleur 3/4 ou 1/2 ISO-A).

Référence : EAG005000C



VIDÉOSCOPES

Inspectez vos pièces de l'intérieur !

- Cette poignée avec écran et munie d'un câble flexible avec une caméra à son bout vous permettra de voir toute pièce de l'intérieur.
- Disponible en 2 versions : avec sonde diamètre 8,5 mm ou 5,5 mm.
- Livré complet dans une mallette avec miroirs pour tête de caméra, embout magnétique, embout à crochet.

Caractéristiques techniques

- Longueur tuyau semi-rigide à spirales : 1000 mm.
- Rayon de torsion : 30 mm.
- Lentille asphérique Ø 3,6 mm.
- Protection caméra : verre Saphir.
- Protection embout : acier inox.
- Angles de vue : Horizontal 46°, Vertical 34°, Diagonal 56°.
- Branchement possible sur écran TV.
- Source lumineuse : 6 mini-LEDs blanches.



Désignation	Référence
Coffret Vidéoscope avec sonde Ø 8,5 mm incluant :	
• 1 poignée avec sonde 8,5 mm, L = 1 m	
• 1 cordon AV (vidéo)	
• 1 embout miroir orientable (70° à 110°)	
• 1 embout aimanté	
• 1 embout crochet	
Coffret Vidéoscope avec sonde Ø 5,5 mm incluant :	
• 1 poignée avec sonde 5,5 mm, L = 1 m	
• 1 cordon AV (vidéo)	
• 1 embout miroir orientable (70° à 110°)	
• 1 embout aimanté	
• 1 embout crochet	
Rallonge 3 m pour version 8,5 mm	EAEVIDEO5385
Logiciel capture écran pour vidéoscope EAEVIDEO538H	E18CUSB2SVIDE0



POMPES À GRAISSE ÉLECTRO-PORTATIVES 18V

Pompe à graisse électrique pour graissage machines agricoles, engins travaux publics et industrie.

Version LINCOLN



- Pression de service élevée : 476 bar (mode petit vitesse).
- Outil Autonome : indépendant de l'air comprimé ou du réseau électrique.
- Pratique : utilisation de cartouche 400 g, remplissage en vrac et embout de remplissage.
- Pompe bien équipée : deux vitesses de travail et compteur à impulsions.
- Débit élevé : 240 g/mn (mode grand débit à 69 bar).
- Utilisation de graisse de grade "000" à "2"
- Un ensemble complet : pompe livrée avec 1 batterie, un chargeur 220 volts et une valise.



Référence : EAZPGE0005

Version Produit HYDROKIT



- Pression de service élevée : 400 bar.
- Outil Autonome : indépendant de l'air comprimé ou du réseau électrique.
- Pratique : utilisation de cartouche 400 g, remplissage en vrac et embout de remplissage.
- Pompe bien équipée : bouton de purge, indicateur de charge d'accumulateur, réglage de débit, agrafe 4 mors et verrouillage gâchette.
- Performante : Autonomie 2 à 3 cartouches de graisse par charge de batterie (suivant viscosité de graisse et pression).
- Utilisation de graisse de grade « 000 » à « 2 ».



Comprend une pompe à graisse, deux batteries 18V, un chargeur 220 volts et une valise.

Référence : EAZPGE0005LH



MANOMÈTRES NUMÉRIQUES



- Pratique avec son affichage permanent LCD 4 digits.
- Connexion rapide.
- Remise à zéro automatique.

Caractéristiques	Version rectangulaire	Version ronde
Plage de mesure (bar)	0 à 600	0 à 600
Unité de mesure	Bar	Bar, Psi, Mpa
Bargraphe	Non	10 segments
Précision	0,3 % valeur finale \pm 1 digit	0,5 % valeur finale \pm 1 digit
Taux de conversion (qt/s)	5	5
Seuil de surcharge (bar)	1800	1000
Protection	IP65	IP65
Température fluide (°C)	-40 à 130	-30 à 85
Température ambiante (°C)	-40 à 105	-10 à 60
Boîtier	Aluminium peint	Acier inoxydable
Dimensions (mm)	100 x 66 x 44	Ø90 x h 114
Poids (kg)	0,4	0,4
Implantation	1/4 G	1/4 manomètre
Mémorisation des pics de pression mini et maxi	Non	Oui
Capot de protection	Non	Oui
Rétroéclairage	Non	Oui

Testeur
hydraulique
Voir page
273



1



2



3

VALISES MANOMÈTRES NUMÉRIQUES TYPE EAM50600D1

Composition

- 1 manomètre EAM50600D1 dans une valise avec insert mousse.
- 1 raccord entre manomètre et flexible.
- 2 prises de pression 1/4G et 10x100 (16x200).
- 2 réductions mâle femelle (3/8G / 1/4G et 1/2G / 1/4G).
- 1 adaptateur manomètre pour prise de pression (16x200).
- 1 flexible de liaison 16x200 longueur 2000 mm.

Référence :
EAL0010001



VALISES MANOMÈTRES NUMÉRIQUES TYPE EAM63600D3

Composition

- 1 manomètre EAM63600D3 rétroéclairé dans une valise avec insert mousse.
- 1 raccord entre manomètre et flexible.
- 2 prises de pression 1/4G et 10x100 (16x200).
- 2 réductions mâle femelle 3/8G / 1/4G et 1/2G / 1/4G.
- 1 adaptateur manomètre pour prise de pression (16x200).
- 1 flexible de liaison 16x200 longueur 2000 mm.

Référence :
EAL0010002



4



5

1 Manomètre numérique seul
(Raccord 1/4 manomètre) : EAM50600D1

2 Manomètre numérique avec prise
de pression F16x200 : EAM50600D2

3 Manomètre numérique avec prise
de pression M16x200 : EAM50600D3

4 Manomètre numérique seul
(Raccord 1/4 manomètre) : EAM63600D3

5 Manomètre numérique avec prise
de pression M16x200 : EAM63600D4

MALLETES 2 MANOMÈTRES Ø 63

Composition

- Mallette portable et légère.
- 1 manomètre de 0 à 400 bar (échelle de graduation 10 bar).
- 1 manomètre de 0 à 250 bar (échelle de graduation 5 bar).
- 1 adaptateur sur manomètre 1/4G.
- 1 raccord direct de manomètre sur prise pression 1/4G.
- 1 flexible de liaison mano-prise (longueur 2000 mm).
- 2 prises de pression (M12 et 1/4G).
- 2 réductions : mâle 3/8G femelle 1/4G et mâle 1/2G femelle 1/4G.



Référence : AMHVP2M01S

MALLETES 8 MANOMÈTRES Ø 63

Composition

- Mallette portable et légère.
- 1 manomètre de 0 à 6 bar.
- 2 manomètres de 0 à 40 bar.
- 4 manomètres de 0 à 250 bar.
- 1 manomètre de 0 à 600 bar.
- 8 adaptateurs sur manomètre 1/4G.
- 8 flexibles de liaison mano-prise (longueur 1500 mm).
- 2 prises de pression à face plane.
- 2 prises de pression 1/4 G.
- 7 prises de pression 1/8 G.
- 2 prises de pression 1/8 NPT.



Références : EAL0080001

BOÎTES DE JOINTS

Composition

- Coffret de joints ou brides ORFS et brides SAE.

Références : EAZCOFFR014



MALLETES 4 MANOMÈTRES Ø 63

Composition

- Mallette portable et légère.
- 4 manomètres : 0 à 6 bar, 0 à 40 bar, 0 à 250 bar, 0 à 600 bar.
- 1 adaptateur sur manomètre 1/4G.
- 1 raccord direct de manomètre sur prise pression 1/4G.
- 1 flexible de liaison mano-prise (longueur 2000 mm).
- 2 prises de pression (M12 et 1/4G).
- 2 réductions : mâle 3/8G femelle 1/4G et mâle 1/2G femelle 1/4G.



Référence : AMHVP4M01S

COMPOSEZ VOTRE VALISE DE MANOMÈTRES

- Voir bon de commande page suivante.

Références :

Réf. Mallette 60 points :
EAL0080003

Réf. Mallette 80 points :
EAL0080004

Réf. Mallette 120 points :
EAL0080005

**Voir page
270**



BOÎTES DE 5 COFFRETS DE JOINTS TORIQUES 90 SHORES

Composition

- Le coffret de joints toriques le plus complet du marché (1380 joints).

Références : EAZCOFFR010



PHOTOCOPIER ET FAXER CETTE PAGE AU 02 51 34 12 66

Composez votre malette de contrôle selon vos besoins, HYDROKIT vous livre !

1 Sélectionnez votre formule parmi les 3 formules suivantes :

- ☐ **FORMULE 60 points : 1 valise + 60 points**
Réf : EAL0080003
- ☐ **FORMULE 88 points : 1 valise + 88 points**
Réf : EAL0080004
- ☐ **FORMULE 120 points : 1 valise + 120 points**
Réf : EAL0080005



2 Remplissez le tableau ci-contre en fonction du nombre de points de la formule choisie.

3 Remplissez le formulaire ci-dessous et apposez le cachet de l'entreprise.

Société :
Interlocuteur :
Fonction :
E-mail :
Adresse :
CP : Ville :

Cachet de l'entreprise :

Adaptateurs JIC avec prise de pression

Références	Filetage F	Points	Qté	Total
PPT716J	7/16 JIC	3	x	
PPT012J	1/2 JIC	3	x	
PPT916J	9/16 JIC	4	x	
PPT034J	3/4 JIC	4	x	
PPT078J	7/8 JIC	3	x	
PPT111J	1" 1/16 JIC	5	x	
PPT151J	1" 5/16 JIC	5	x	
Sous-total *				

Adaptateurs DIN L avec prise de pression

Références	Filetage F	Points	Qté	Total
PPT12L	12L	2	x	
PPT15L	15L	2	x	
PPT18L	18L	2	x	
PPT22L	22L	2	x	
Sous-total *				

Adaptateurs SAE avec prise de pression

Références	Filetage F	Points	Qté	Total
PPT716S	7/16 SAE	2	x	
PPT916S	9/16 SAE	2	x	
Sous-total *				

Adaptateurs ORFS avec prise de pression

Références	Filetage F	Points	Qté	Total
PPT916F	9/16 ORFS	3	x	
PPT116F	11/16 ORFS	3	x	
PPT316F	13/16 ORFS	4	x	
PPT100F	1" ORFS	4	x	
Sous-total *				

Adaptateurs BSP avec prise de pression

Références	Filetage F	Points	Qté	Total
PPT14BSP	1/4 BSP	3	x	
PPT38BSP	3/8 BSP	3	x	
PPT12BSP	1/2 BSP	3	x	
PPT34BSP	3/4 BSP	4	x	
PPT100BSP	1" BSP	4	x	
Sous-total *				

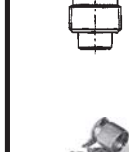
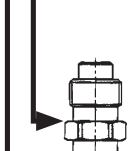
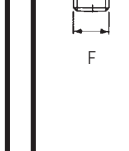
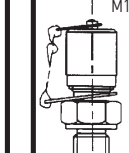
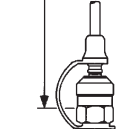
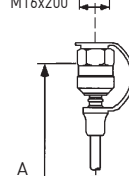
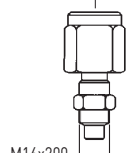
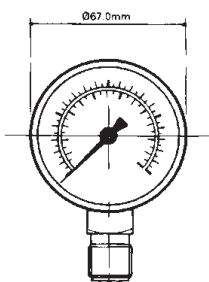

Manomètres - diamètre 63

Références	Graduations bar	Points	Qté	Total
UC63151	-1 à 1,5	3	x	
UC63251	0 à 2,5	3	x	
UC6306	0 à 6	3	x	
UC6310	0 à 10	3	x	
UC6315	0 à 15	3	x	
UC6325	0 à 25	3	x	
UC6340	0 à 40	3	x	
UC6360	0 à 60	3	x	
UC63100	0 à 100	3	x	
UC63160	0 à 160	3	x	
UC63250	0 à 250	3	x	
UC63400	0 à 400	3	x	
UC63600	0 à 600	3	x	
Sous-total *				

Raccords (entre manomètre et flexible de liaison)

Références	Points	Qté	Total
PPM14UC63	2	x	
Sous-total *			

Flexibles de liaison

Références	Longueur A (mm)	Points	Qté	Total
PPF1000	1000	3	x	
PPF1500	1500	3	x	
PPF2000	2000	4	x	
PPF2500	2500	4	x	
PPF3200	3200	4	x	
PPF4000	4000	6	x	
PPF5000	5000	6	x	
Sous-total *				

Autres dimensions (ex : 16x150) : nous consulter

Prises de pression

Références	Filetage F	Points	Qté	Total
PP8100	M8 x 100	2	x	
PP10	M10 x 100	2	x	
PP10X125	M10 x 125	2	x	
PP12	M12 x 150	2	x	
PP14	M14 x 150	2	x	
PP16	M16 x 150	2	x	
PP18BSP	1/8"	2	x	
PP14BSP	1/4"	2	x	
PP38BSP	3/8"	2	x	
PP18NPT	1/8 NPT	2	x	
PP14NPT	1/4 NPT	2	x	
PP516UNF	5/16 - 20 UNF	2	x	
PP716UNF	7/16 - 20 UNF	2	x	
PP12UNF	1/2 - 20 UNF	2	x	
PP916UNF	9/16 - 18 UNF	2	x	
Sous-total *				

Unions (permet d'accoupler 2 flexibles 16x200)

Références	Points	Qté	Total
EASAAAA	2	x	
Sous-total *			

Coupleurs avec prise de pression

Références	Points	Qté	Total
EASAAABG (face plane)	5	x	
EARAACHM12 (mâle)	3	x	
EASAAVVR8 (à visser femelle)	5	x	
EAR014JCB2 (coupleur JCB)	9	x	
Sous-total *			

TOTAL POINTS

MANOMÈTRES PRISE ARRIÈRE COLLERETTE AVANT Ø 63

Graduation (bar)	Éch. graduation	Référence
-1 à 1,5	0,1	UC6315F1
0 à 6	0,2	UC6306F
0 à 10	0,5	UC6310F
0 à 15	0,5	UC6315F
0 à 25	1	UC6325F
0 à 40	2	UC6340F
0 à 60	2	UC6360F
0 à 100	5	UC63100F
0 à 160	5	UC63160F
0 à 250	10	UC63250F
0 à 400	20	UC63400F
0 à 600	20	UC63600F

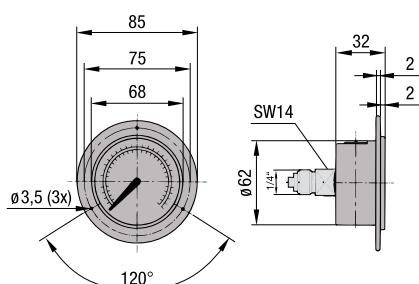

Raccord pour manomètre Ø 63 PPM14UC63 Voir pages 271-272

MANOMÈTRES PRISE ARRIÈRE COLLERETTE AVANT Ø 100

Graduation (bar)	Échelle de graduation	Référence
0 à 10	0,5	UC10010F
0 à 15	0,5	UC10015F
0 à 25	1	UC10025F
0 à 40	2	UC10040F
0 à 60	2	UC10060F
0 à 100	5	UC100100F
0 à 160	5	UC100160F
0 à 250	10	UC100250F
0 à 400	20	UC100400F
0 à 600	20	UC100600F

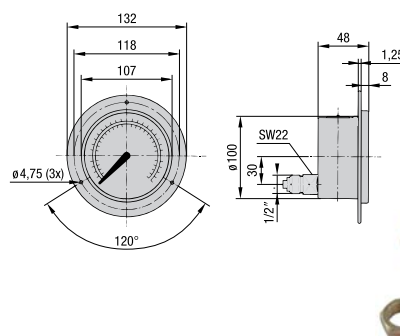

Raccord pour manomètre Ø 100 PPM12UC100 Voir pages 271-272

MANOMÈTRES PRISE VERTICALE Ø 63

Caractéristiques

- Boîtier en acier inoxydable.
- Glycérine pour amortir l'aiguille en cas de vibration.
- Cadran blanc échelle double graduée en bar et en psi.
- Température du fluide de 0°C à + 65°C.
- Classe de précision : 1,6%.

Graduation (bar)	Échelle de graduation	Référence
-1 à 1,5	0,1	UC63151
0 à 2,5	0,1	UC63251
0 à 6	0,2	UC6306
0 à 10	0,5	UC6310
0 à 15	0,5	UC6315
0 à 25	1	UC6325
0 à 40	2	UC6340
0 à 60	2	UC6360
0 à 100	5	UC63100
0 à 160	5	UC63160
0 à 250	10	UC63250
0 à 400	20	UC63400
0 à 600	20	UC63600

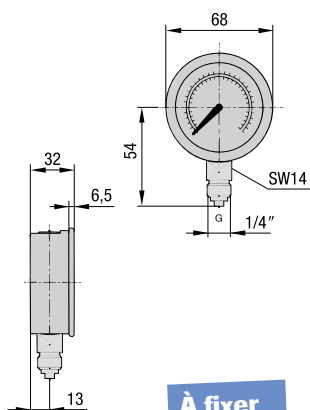

À fixer où vous voulez.

MANOMÈTRES PRISE VERTICALE Ø 100

Caractéristiques

- Boîtier en acier inoxydable.
- Raccord gaz conique en laiton.
- Tube manométrique en bronze spécial.
- Mouvement de précision en laiton dur.
- Glycérine pour amortir l'aiguille en cas de vibration.
- Cadran blanc échelle double graduée en bar et en psi.
- Température du fluide de 0° à + 65°C.
- Classe de précision : 1%.

Graduation (bar)	Échelle de graduation	Référence
-1 à 1,5	0,1	UC10015
0 à 15	0,5	UC100151
0 à 25	1	UC10025
0 à 40	2	UC10040
0 à 60	2	UC10060
0 à 100	5	UC100100
0 à 160	5	UC100160
0 à 250	10	UC100250
0 à 400	20	UC100400
0 à 600	20	UC100600

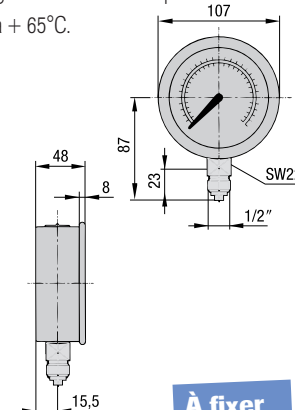

À fixer où vous voulez.

PORTE MANOMÈTRE Ø 63 AVEC AIMANT

Caractéristiques

- Support avec aimant pour manomètre de 63 mm de diamètre.

Référence : EAZPORTMAN1

PORTE MANOMÈTRE Ø 63 AVEC VENTOUSE

Caractéristiques

- Support avec ventouse pour manomètre de 63 mm de diamètre.

Référence : EAZPORTMAN2

RACCORDS POUR MANOMÈTRES (MONTAGE PASSE CLOISON)

Caractéristiques

- Raccords entre manomètre et flexible de liaison.

	Diamètre du manomètre	Diamètre C	A	B	D/ plat	E	Référence
1	63	1/4" G	63	18	19	16x200	PPM14UC63
2	100	1/2" G	64,5	18	27	16x200	PPM12UC100

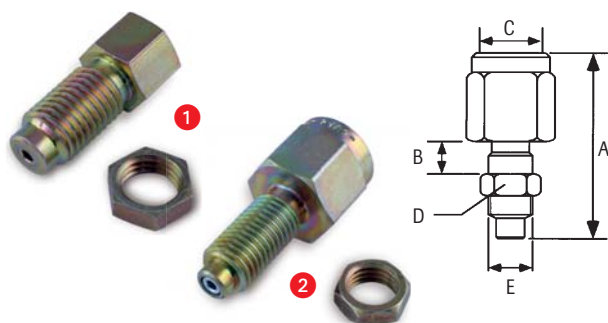

UNIONS FEMELLES POUR MANOMÈTRE

Pour manomètre	Diamètre du tube (mm)	Référence Série française	Référence Série Gaz	Référence Série DIN légère	Référence Série DIN lourde
Ø63	6	UF06N014G	-	-	UF06S014G
	8	UF08N014G	-	UF08L014G	UF08S014G
	10	UF10N014G	-	UF10L014G	-
	12	UF12N014G	-	UF12L014G	-
	13	-	UF13G014G	-	-
Ø100	10	UF10N012G	-	UF10L012G	-
	12	UF12N012G	-	UF12L012G	-
	13	-	UF13G012G	-	-
	14	-	-	-	UF14S012G
	15	-	-	UF15L012G	-
	16	-	-	-	UF16S012G
	18	-	-	UF18L012G	-

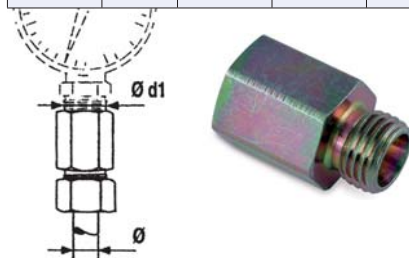

ADAPTATEURS MÂLES / FEMELLES

G	E	h	Référence
M16 x 15	M16 x 200	39	SAD2015P
M16 x 2	S12,65 x 1,5	35	SAD1220P
M16 x 2	M16 x 1,5	39	SAD1520P
S12,65 x 1,5	M16 x 2	39	SAD2012P

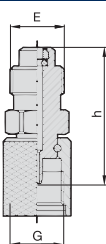

FLEXIBLES DE LIAISON POUR PRISE DE PRESSION



- Flexibles équipés d'écrous moletés tournants à chaque extrémité (16 x 200).
- Pression de service maxi : 630 bar.
- Température d'utilisation : 50° à + 140°C.
- Passage intérieur Ø 1,8 mm.



A (mm)	Référence
1000	PPF1000
1500	PPF1500
2000	PPF2000
2500	PPF2500
3200	PPF3200
4000	PPF4000
5000	PPF5000

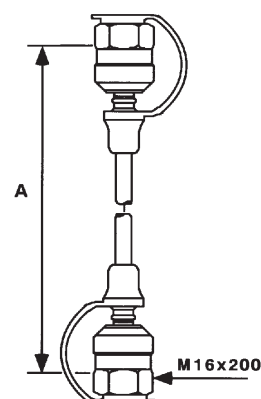

UNIONS MÂLES

G	H	SW	Référence
M16 x 2	42,4	17	EASAAAA
M16 x 1,5	44,5	17	EARABAB

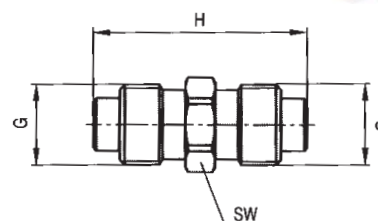

RACCORDS DIRECTS DE MANOMÈTRE SUR PRISE DE PRESSION

G	Type manomètre	h	SW	Référence
G1/4	Ø 63	41	19	EAKAHAA
G1/2	Ø 100	51	27	EAKAJAA

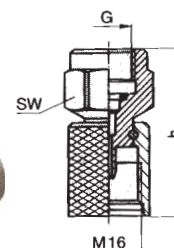

PRISES DE PRESSION 16x200

Caractéristiques

- Prise de pression à visser et enfichable jusqu'à une pression de 350 bar.
- Pression maxi d'utilisation : 630 bar.

Filetage F	h	Référence
M8 x 100	38	PP8100
M10 x 100	38	PP10
M10 x 125	38	PP10X125
M12 x 150	40	PP12
M14 x 150	40	PP14
M16 x 150	37	PP16
1/8"	37	PP18BSP
1/4"	40	PP14BSP
3/8"	37	PP38BSP
1/8NPT	38	PP18NPT
1/4NPT	40	PP14NPT
5/16 - 24UNF	36	PP516UNF
7/16 - 24UNF	38	PP716UNF
1/2 - 20UNF	37	PP12UNF
9/16 - 18UNF	40	PP916UNF

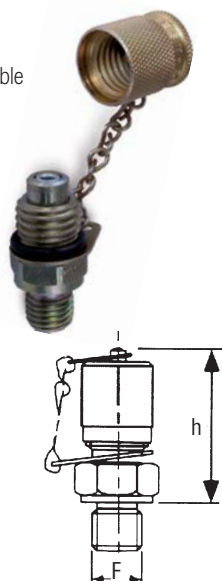

PRISES DE PRESSION EMBOUT LISSE

Diamètre du tube	L	Référence
8	20	PPELO8
10	22	PPEL10
12	22	PPEL12
13	22	PPEL13
15	25	PPEL15
17	28	PPEL17
18	28	PPEL18

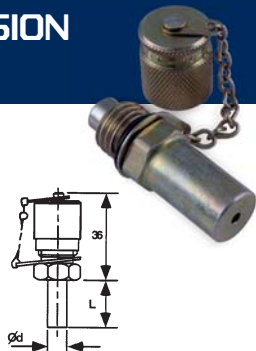

PRISES DE PRESSION POUR MANOMÈTRES

■ Prises de pression sur coupleur

Description	Repère	Référence
Sur valve à visser femelle	1	EASAAVVR8
Sur coupleur mâle 1/2	2	EARAACHM12
Prise de pression sur coupleur JCB 16x200	3	EAR014JCB2

■ Prises de pression « type coupleur »

Coupleur	Implantation	Repère	Référence
Mâle	1/8 NPT	4	EAS018HBH
Femelle	1/8 NPT	5	EAK018BGB
Femelle	1/4 NPT	6	EAK014BGB
Femelle	Mâle 16x200	6	EASAABG*

* Idéal pour intervenir sur les matériels agricoles et TP les plus récents (CAT, Case, Claas, CNH, John Deere, Renault, Mc Cormick...).



RACCORDS UNION DOUBLE AVEC PRISE DE PRESSION

Série (PN)	Diamètre du tube	Filetage F	L	h	Référence
L (250)	6	M12 x 150	51	50	TM06L
	8	M14 x 150	51	50	TM08L
	10	M16 x 150	54	50	TM10L
	12	M18 x 150	54	51,5	TM12L
L (160)	15	M22 x 150	57	53	TM15L
	18	M24 x 150	57	54	TM18L
	22	M30 x 200	63	56	TM22L
S (400)	8	M18 x 150	56	50	TM08S
	10	M18 x 150	58	50	TM10S
	12	M20 x 150	58	50	TM12S
	14	M22 x 150	63	51,5	TM14S
	16	M24 x 150	63	53	TM16S
	20	M30 x 200	71	56	TM20S
Tube GAZ	25	M36 x 200	78	58,5	TM25S
	13,25	M20 x 150	65	46	TM13
	16,75	M24 x 150	54	49	TM17
	21,25	M30 x 150	74	53	TM21
	26,75	M36 x 150	79	50	TM27

S : Série DIN lourde ; L : Série DIN légère

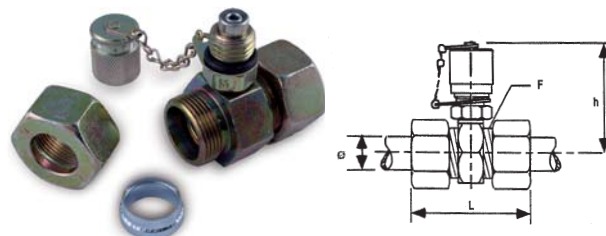

TÉS RENVERSÉS AVEC PRISE DE PRESSION 16x200

Idéal pour prendre la pression entre un flexible et un vérin. Intercalez le raccord et le tour est joué.

■ Implantation BSP

Dimensions	Références
1/4	PPT14BSP
3/8	PPT38BSP
1/2	PPT12BSP
3/4	PPT34BSP
1"	PPT100BSP



■ Implantation JIC

Dimensions	Références
7/16	PPT716J
1/2	PPT012J
9/16	PPT916J
3/4	PPT034J
7/8	PPT078J
1" 1/16	PPT111J
1" 5/16	PPT151J

■ Implantation ORFS

Dimensions	Références
9/16	PPT916F
11/16	PPT116F
13/16	PPT316F
1"	PPT100F

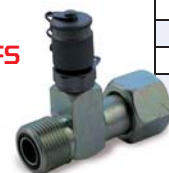

■ Implantation DIN L

Dimensions	Références
12L	PPT12L
15L	PPT15L
18L	PPT18L
22L	PPT22L



■ Implantation SAE

Dimensions	Références
7/16 SAE	PPT716S
9/16 SAE	PPT916S

TESTEURS HYDRAULIQUES RÉVERSIBLES

Pour tester les performances des pompes, moteurs, valves, vérins ou de l'ensemble du circuit hydraulique. Ces testeurs permettent de contrôler température et pression.



- Autonomie : ne nécessite aucune source d'alimentation, idéal pour le dépannage.
- Simplicité : affichage clair et facile à lire.
- Pratique : peut être branché sur ligne pression ou retour.
- La vanne de charge permet de simuler une montée en pression.
- Boîtier en acier avec couvercle démontable.

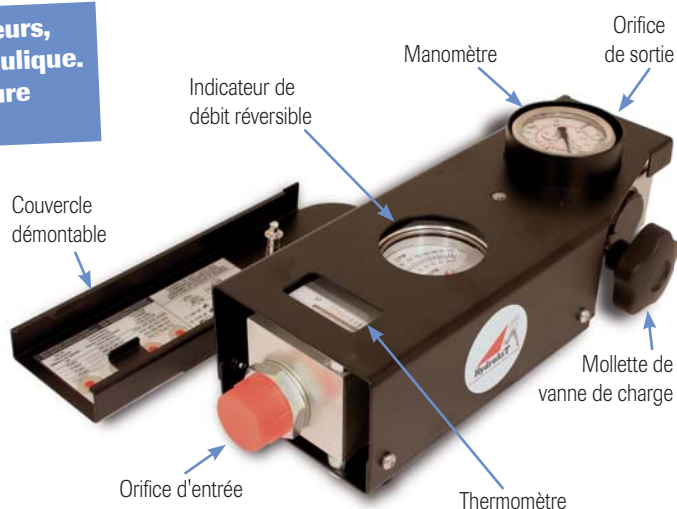

Composition

- Indicateur de débit réversible et analogique 200 l/min avec thermomètre incorporé 20° à 110°C.
- Vanne de charge avec pastilles de sécurité.
- Manomètre à bain de glycérine.
- 4 pastilles de sécurité de rechange.

Référence	Plage de débit (l/min)	Pression max. (bar)	Perte de charge dans les 2 directions (bar)	Plage de température (°C)	Raccordement	Dimensions	Poids
EAT200420A	10 - 200	420	14,5	-20 à +110	1" BSPP mâle	310 x 105 x 120 mm	5 kg

OPTION : Kit flexibles, coupleurs et raccords :

- 2 flexibles de 2 m en 30S.
- 2 coupleurs à clapet 1/2G.
- Un ensemble de raccords.

Référence : KFEAT200420A1



TESTEURS HYDRAULIQUES BIDIRECTIONNELS PORTABLES

Ces testeurs sont conçus pour tester des pompes hydrauliques, des moteurs, des transmissions hydrostatiques et toute installation grand débit à haute pression dans les deux sens de flux.

Applications

- Faciles d'utilisation, ces coffrets portables légers deviennent des outils indispensables à la réparation et au diagnostic des pannes.
- Ces testeurs permettent de contrôler simultanément débit, vitesse, pression et température.
- Travaillant à des pressions allant jusqu'à 480 bar, la vanne de charge permet de simuler la plupart des conditions réelles d'utilisation sur vos pelles, chargeuses, tractopelles...

Débit (l/min)	Pression (bar)	Implantation	Connexion bidirectionnelle	Affichage	Référence	Référence kit flexible
10 à 300	420	1" femelle	Oui	Analogique	MHTS252	500127
10 à 300	420	1" femelle	Oui	Digital	EAT300420B	500127
20 à 800	210	1" 1/2 femelle	Oui	Digital	EAT800350A	-
20 à 800	480	1" 1/2 femelle	Oui	Digital	EAT800480A	-



4010

Relevés de pression, débits, températures, fréquences sur circuits Hydrauliques de machines mobiles ou fixes.
Pour services R&D, maintenance et SAV sur engins agricoles ou TP.



- Portatif, résultat en direct sur grand écran couleur (courbes ou valeurs),
- 5 voies réelles + 5 voies virtuelles (delta P, dérivée, Puissance),
- Démarrage enregistrement :
 - Par une pédale,
 - À distance,
 - Par une valeur définie par l'utilisateur (fonction trigger).
- Diagnostic élaboré et éditions de rapports (logiciel fourni),
- Evolutif : modules opérationnels courant / tension / thermocouples optionnel.



Caractéristiques

- 100 série de mesure de 1 millions de valeurs mesurées
- 4 voies analogiques dont 1 commutable Fréquence / Ana
- 1 voie Fréquence
- Enregistrement de 1 sec à 41 jours, vitesse d'échantillonnage paramétrable de 1 ms à 999 mn

Option :

- Boîte noire enregistreuse (Multibox 3061) sans écran (4 voies de mesure, enregistrement de 1 sec à 8 heures, échantillonnage de 1 ms à 1 mn (composants idem ci-dessus sauf en plus chargeur 220 Volts et cordon allume cigare 12...24 volts + Clé USB avec logiciel pour PC).

Malette avec 2 capteurs de pression, 1 capteur de température, emplacement pour 1 turbine de débit

- 1 x 4010 avec câble USB, chargeur 220 V et logiciel
- 2 capteurs de pression gamme 0..600 Bar
- 1 capteur de température gamme - 50...150°C
- 2 raccords direct pour prise de pression 16x200
- 4 câbles de mesure 5 mètres
- 1 valise de transport thermoplastique.



3020 : SYSTÈMES DE MESURE HYDRAULIQUES DIGITAUX DE 3 À 24 VOIES



- Gamme complète pour tous les applicatifs de mesure hydraulique,
- Tracabilité : enregistrement des données sur PC,
- Suivi des contrôles : déduction du rendement par superposition de courbes,
- Reconnaissance automatique des capteurs,
- Compatibilité CAN Bus : 5060 plus et 4010 CAN,
- Evolutif, nombreux accessoires pour d'autres grandeurs physiques.



Applications

- Mesure sur engins mobiles travaux publics, agricole et industrie.
- Mesures sur bancs d'essais,
- Mesures hydrauliques industrielles sur site.

COMPTEUR DE PARTICULES

- Affiche les classes ISO sur un afficheur rétro éclairé,
- Programmation aisée,
- Détection rapide du niveau de pollution des huiles, soit en déclenchant une alarme ou en utilisant la recopie analogique.
- Avec régulateur de débit 300 Bar (ref Hydrotechnik 2103-A0-02.00), option 420 Bar sur demande.



TESTEURS HYDRAULIQUES DIGITAUX 2 VOIES

Contrôle de pression, débit et température des engins mobiles travaux publics et matériel agricole.
Contrôle de différence de pression sur circuit LS.



- Simple d'utilisation : reconnaissance automatique des capteurs.
- Lecture facile : visualisation de valeur de deux capteurs en même temps.
- Traçabilité : enregistrement des données pendant une minute (visualisation de la courbe sur PC en mode instantané ou enregistré).
- Pratique : turbine avec vanne de charge incorporée sur modèle 300 et 600 l/min.



Repère	Moniteur	Capteur de pression (Bar) câble 5 m		Raccord pour capteur de pression (16 x 200)	Capteur de température (°C) - 50 à 200	Turbine (l/min)				Câble (mètres)		Valise		Référence
		0 à 60 (1/4)	0 à 600 (1/4)			Sans vanne de charge	Avec vanne de charge	Sans vanne de charge	Avec vanne de charge	2,5	5	Standard	Double parois	
1	1		1	1	-	-	-	-	-	-	-	1	-	AMHVMP006P
1	1	1	1	2	-	-	-	-	-	-	-	1	-	AMHVMP002P
1	1	-	2	2	-	-	-	-	-	-	-	1	-	AMHVMP005P
2	1	1	1	2	-	1	-	-	-	1	-	-	1	AMHVMP003P
2	1	-	2	2	-	1	-	-	-	1	-	-	1	AMHVMP004P
2	1	1	1	2	-	-	-	1	-	1	-	-	1	AMHVMP014P
3	-	1	-	-	-	-	-	-	-	-	-	-	-	EAM060AHK1 *
3	-	-	1	-	-	-	-	-	-	-	-	-	-	EAM600AHK1 *
4	-	-	-	-	-	1	-	-	-	-	-	-	-	EAQ300HK **
4	-	-	-	-	-	-	1	-	-	-	-	-	-	EAQ600HK2 **
5	-	-	-	-	-	-	-	1	-	-	-	-	-	EAQ300CHK1 **
5	-	-	-	-	-	-	-	-	1	-	-	-	-	EAQ600CHK1 **
6	-	-	-	-	1	-	-	-	-	-	-	-	-	AMHCT0200P **
7	-	-	-	-	-	-	-	-	-	-	1	-	-	EATCABLE5M01HK
7	-	-	-	-	-	-	-	-	-	1	-	-	-	EATCABLE2M5HK
8	-	-	-	1	-	-	-	-	-	-	-	-	-	EAKAHAA

* Prévoir raccord de capteur EAKAHAA

** Prévoir câble référence EATCABLE5M01HK



I CONTROL : INDICATEUR DE DÉBIT ET PRESSION



- Économique.
- Enregistre les pics mini et maxi de débit et pression.
- Signal visuel et sonore si dépassement d'un débit ou d'une pression maxi ou mini préalablement enregistrés.
- Compteur de temps de marche : mise en route du compteur dès que l'on dépasse une consigne p ou Q.
- Permet un montage en fixe sur une machine.

Mesure simultanée d'un débit et d'une pression.



Référence : IDDP01V1

PINCE À COLLIERS OETIKER

Permet d'effectuer le sertissage des colliers de soufflets de transmission.

Caractéristiques

- Pour colliers OETIKER C1113OS, C1417OS, C2023OS, C2225OS.
- Dimensions 280x50x20 mm.

Référence : EAZPINCEOETIK01



PINCE COUPANTE POUR TUBES FLEXIBLES ET GAINES DE PROTECTION

Permet de couper des tubes au diamètre maxi de 25 mm.

Caractéristiques

- Lame interchangeable.
- Pince chromée, en plastique renforcé de fibres de verre.
- Avec ressort d'ouverture et système de verrouillage.

Référence : EAZPINCEPIPE01



PINCES À COLLIERS

Applications

- Garage, mécanique, industrie.
- Électricité, climatisation, chauffage.
- Maintenance, agriculture, tuteurage, attachage.



- Réalise tous vos câblages sans limitation de diamètre.
- Évite l'utilisation de colliers de différentes dimensions.
- Écologique: plus de chute ni de perte de liens.
- Économique, facile, rapide et fiable.
- Serrage et coupe avec une seule main.

Repère	Désignation	Référence
1	Pince à colliers seule (dimensions 265 x 135 x 38 mm)	EAZPINCECOLL100
2	Bobine de 15 mètres couleur noire - lanière de 4,5 mm de large - matière PA6 (polyamide) Résistance à la traction 15 kg (coefficient de sécurité 1:2 * (1))	EAZPINCECOLLBO1
3	10 barrettes de 20 verrous noirs en résine acétale * (2)	EAZPINCECOLLVE1
	Pince à colliers en kit (repères 1+2+3)	EAZPINCECOLLK01
4	Pince à colliers et valise	EAZPINCECOLLK10
5	Embase plastique pour colliers 4,5 mm (perçage Ø6)	EAZPINCECOLLEM1
6	Lame de rechange pour pince (qté 5)	EAZPINCECOLLA1
7	Tête métal de rechange	EAZPINCECOLLTE1
8	Ressort de remplacement	EAZPINCECOLLRE1
9	Embase métallique pour colliers 9 mm épaisseur totale tôle "A" = 3 à 10 mm	CCLIPS999901
10	Embase métallique pour colliers 9 mm épaisseur totale tôle "A" = 10 à 18 mm	CCLIPS999902
11	Clips acier ressorts câble (D) Ø 6 à 9 mm tôle (A) d 2 à 7 mm	CCLIPS060901
12	Clips acier ressorts câble (D) Ø 10 à 14 mm tôle (A) d 2 à 7 mm	CCLIPS101401

* Résistance à la chaleur jusqu'à 70°C

(1) Rouleau de 15 m - 100 m - 300 m - noir/blanc. Autres couleurs sur demande

(2) Autres couleurs sur demande



DÉCOLLEURS DE PNEUMATIQUES



- Gain de temps : intervention directe sans démontage de la roue complète.
- Maniable : décolleur compact et léger.
- Fonctionne sans énergie : décolleur avec pompe à pied.

Caractéristiques

- L'opération de décollage s'effectue en 2 temps :
 - > un vérin hydraulique fait pénétrer un détalonneur entre le talon du pneumatique et la jante : l'accrochage,
 - > un second vérin exerce une pression sur le talon du pneumatique : le décollage.
- Décollement du talon intérieur et extérieur sans dépose de la roue, décollage du pneu de chaque côté de la jante.

Composition

- 1 décolleur de pneumatique.
- 1 pompe hydropneumatique ou hydraulique à pied.
- 1 flexible de 2,5 m.
- 1 coupleur et un ensemble de raccords.
- 1 coffre métallique de rangement (630 x 310 x 300 mm).

1 Version pompe hydraulique à pied Référence : DHP100

2 Version pompe hydropneumatique La pompe est à brancher sur l'air comprimé (7 bar). Référence : DHP200



KITS DE MAINTENANCE ÉLECTRIQUE

■ Kits de base électriques

L'indispensable pour vos contrôles

Kit de base	Kit stock
5 prises Hirschmann noires	10 prises Hirschmann noires
5 prises Hirschmann grises	10 prises Hirschmann grises
3 joints lumineux	5 joints lumineux
1 stylo testeur	1 stylo testeur
Réf. EAZKITELO3	Réf. EAZKITELO4

■ Kits de dépannage

- Le kit inclut : 2 pics fils, 2 câbles, 2 pinces éléphant et 1 pointe de touche.

Référence : EAZKITELO1



■ Kits multimètre

- Le kit inclut : 2 pics fils, 2 câbles, 2 pinces éléphant, 1 pointe de touche et multimètre.

Référence : EAZKITELO2



PICS FILS

Caractéristiques

- Le pic fil permet de faire une prise de mesure sans couper le fil.
- Raccords douille de 4 mm.

Désignation	Référence
Pic fil rouge	EAZPICFIL1
Pic fil noir	EAZPICFIL2
Pic fil rouge + Pic fil noir	EAZPICFIL3



PINCES CROCODILE

Caractéristiques

- Ouverture de Ø 0,2 mm à Ø 32 mm.
- Raccords douille de 4 mm.

Désignation	Référence
Pince rouge	EAZCROC001
Pince noire	EAZCROC002
Pince rouge + pince noire	EAZCROC003



CONTRÔLEURS UNIVERSELS

Pour tous vos contrôles électriques.

Caractéristiques

- Température, tension (700 VAC maxi), intensité (10A maxi), résistant avec sa coque de protection.

Référence : AMEMUITR1E



Caractéristiques

- Mesure de signal PWM
- Compact et robuste.
- Outil de travail efficace et fiable pour tout contrôle et diagnostic électrique.
- Contrôleur livré avec housse de protection, 2 connecteurs test et 1 sonde température.



Référence : AMEMUITR3E

MULTIMÈTRES DE POCHÉ DIGITAUX

Caractéristiques

- Fonction tension AC/DC 2 à 500 Volts.
- Intensité 200 mA.
- Résistance de 2 à 200 K ohm.
- Teste de diode + buzzer

Référence : EAZMULTIM1



CÂBLES

Caractéristiques

- Fiche banane de 4 mm.
- Embout avec fourreau rétractable + prise arrière.
- Longueur 100 cm.

Désignation	Référence
Câble rouge	EAZCABLE01
Câble noir	EAZCABLE02
Câble rouge + câble noir	EAZCABLE03



POINTES DE TOUCHE ROUGES

Caractéristiques

- L = 145 mm.
- Raccords douille de 4 mm.

Référence : EAZPOINT01



JOINTS LUMINEUX

Caractéristiques

- Compacts et pratiques.
- Fonctionnent entre 12 et 24 V en courant continu ou alternatif.

Désignation	Référence
1 joint lumineux	EAZJLPHN01
Kit de 5 joints lumineux	EAZJLPHNK1



MALLETES DE CONNECTEURS "DEUTSCH"

Caractéristiques

- Mallette de connecteurs mâles et femelles de 2 à 12 points avec pince de sertissage.

Référence : EAZKITEL05



PINCES DE SERTISSAGE DE COSSES

Caractéristiques

- Sertissage professionnel.
- Existe en 2 versions :
 - > Pince à sertir les cosse Deutsch « Molex » 0,5 - 6,0 mm²
 - > Pinces multifonctions : 5 profils pour une seule pince.
- Connecteurs 2 à 12 pins disponibles sur demande.

Désignation	Référence
Pince à sertir les pinces « Deutsch » « Molex » 0,5 - 6,0 mm²	E26EPC0002
Pince à sertir multifonctions 5 profils	E26EPC0003
Pince à dénuder pour câbles de section 0,03 à 10,0 mm²	E26EPAD002



THERMOMÈTRES À DOUBLE VISÉE LASER

Caractéristiques

- La température en un clic.
- Détection de point de chauffe.
- Distance de 140 mm.
- Mesure de -50°C à +800°C.
- Livré avec housse.

Référence : E26ECTD3



THERMOMÈTRES AUTOCOLLANTS

Caractéristiques

- Pratique, il se positionne facilement.
- 8 niveaux de graduation de 71 à 110°C.
- Changement de couleur irréversible.
- Enregistre la température maxi.
- Format : 51 x 18 mm.

Référence : EA0071110A



TACHYMÈTRES OPTIQUES

Applications

- Contrôle de la vitesse de rotation d'arbre, avec ou sans contact.
- Contrôle de la vitesse linéaire, avec ou sans contact.



- Rapide : l'intervention ne dure que quelques secondes avec ou sans contact.
- Pratique : la mesure est déportée par sonde avec câble de 2,4 mètres.
- Gain de temps : la vitesse linéaire (m/min, m/s, ft/min, in/min) s'affiche en direct.
- Complet : l'appareil intègre les fonctions Hold (maintient des données), affichage du minimum et du maximum, auto-extinction réglable.



Fonction	Unité de mesure	Plages de mesure	Exactitude *	Résolution
Tachymètre optique	tr/min rpm	De 60 à 10 000 tr/min De 10 001 à 60 000 tr/min	± 0,3% de la lecture ± 1 tr/min ± 30 tr/min	1 tr/min
Tachymètre de contact	tr/min rpm n/min ft/min in/min m/s	De 30 à 20 000 tr/min	± 1% de la lecture ± 1 tr/min	1 tr/min

* Établies dans des conditions de laboratoire

Références

- Tachymètre portable avec sonde optique et embout de contact. Livré avec 1 m de ruban réfléchissant, une pile 9 volts, un certificat d'ajustage, une notice et une sacoche de transport. **Référence : E26ETACHK2**
- Ruban réfléchissant (1m) : **Référence : E26ETARUB1**
- Pile 9 volts : **Référence : PILE9V**

STYLOS TESTEURS DE CHAMPS MAGNÉTIQUES



- Testez rapidement vos bobines d'électro distributeurs.
- S'allume à proximité d'un champ magnétique (bobine).
- Autotest.
- Piles fournies.
- Lampe d'appoint.

Référence : E26ETEST01



Formule de la vitesse de rotation d'une poulie

Vous avez une vitesse linéaire en mètre/min, un diamètre de poulie, vous voulez obtenir la vitesse de rotation de la poulie :

$$\text{Vitesse (tr/min)} = \frac{\text{Vitesse linéaire (mètre/min)}}{\text{Diamètre poulie (cm)}} \times 31,4$$



CINTREUSE MANUELLE 6 À 18 MM



- La plus légère et la plus pratique.
- Plusieurs galets avec diamètres différents.
- Meilleur rayon de courbure et évite d'écraser les tubes.

Référence : RBV0618



PROTECTEURS ÉLECTRONIQUES DE SURTENSION : SOUDEZ EN TOUTE TRANQUILITÉ

Applications

- Pendant une opération de soudage, il se forme un pic de tension qui est absorbé par la batterie. Ce pic peut endommager l'unité de contrôle électronique.
- Il est recommandé d'utiliser le protecteur plutôt que de débrancher la batterie.

Tension (V)	Référence
12	EAZPROTEC01
24	EAZPROTEC02



CRAYONS MARQUAGE MÉTAL

Applications

- Indispensable pour conserver une trace des montages.
- Permet une écriture sur le métal.
- Applicable sur tous métaux.

Couleur	Référence
Blanc	EAZECRITM1
Rouge	EAZECRITM2



BANDE SOUPLE APPLICABLE À FROID

Pour une protection anti-corrosion de raccords et tubes hydrauliques.

Caractéristiques

- Résiste jusqu'à 110°C.
- Résiste aux agents chimiques, acides, alcalins ou salins (eau de mer, produit phytosanitaire).
- Dimensions : 50 mm x 10 m.

Référence : EAZBANDEP1



CONVERTISSEURS 12 V / 220 V



- Une source de courant 220 volts sur véhicules d'intervention.
- Pour recharger des batteries d'outils électriques.
- Alimentation de l'informatique mobile ou de l'outillage électrique.
- Gamme professionnelle.
- Protection contre les courts-circuits, surcharges, hautes températures, tensions de défaut de la batterie.

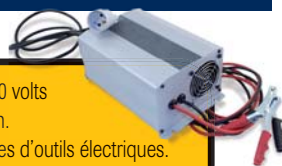

Référence	E18C0A0E15	E18C0A0E16
Tension d'entrée (VDC)	12 (10 à 16)	
Courant batterie maximum (A)	47	94
Tension de sortie (VAC)	230 VAC ± 2%	
Puissance continue (W)	500	850
Poids (kg)	6,2	10,5
Puissance pendant 10 min (W)	600	1050
Puissance maxi (W)	1000	2000

PRESSES À SERTIR

■ Presse à sertir manuelle

Sertir vos flexibles n'importe où !

- Idéal pour les camions ateliers ou pour plus de flexibilité dans vos ateliers.
- Pour flexible de 3/16 à 1" en 2 tresses.



Référence : EAZPSMH47PM

Lot de 5 mors pour flexibles : 1/4, 5/16, 3/8, 1/2, 5/8, 3/4, 1"

Kit presse à sertir + Lot de mors : **EAZPSMH47PM5M**

■ Presse à sertir de chantier

Idéal pour les dépannages sur site.

- Compact et facile d'utilisation
- Connectable sur pompe manuelle, hydropneumatique et centrale hydraulique,
- Pour flexible de 3/16 à 1" en 2 tresses.



Référence : EAZPSMH47E

Lot de 5 mors pour flexibles : 1/4, 5/16, 3/8, 1/2, 5/8, 3/4, 1"

Kit presse à sertir de chantier + Lot de mors : **EAZPSMH47E5M**

RÈGLE DE DÉFINITION DE RACCORDS & JAUGES À FILETS

Règle de définition de raccords et brides : **EAZREGLE01**

Jauge à filet pour filetage métrique et GAZ : **EAZJAU0001**

Jauge à filet pour filetage UNF : **EAZJAU0002**

Kit complet règle + 2 jauges à filet : **EAZREGLE02**



Les clauses stipulées ci-dessous sont portées à la connaissance de la clientèle et font la loi des parties. Le client, du seul fait qu'il passe commande, accepte contractuellement les présentes conditions de vente et de garantie et renonce définitivement à apposer ses propres conditions générales d'achats. Dans tous les cas, pour être valable, toute commande doit faire l'objet d'une approbation de notre entreprise.

Ces conditions générales de vente sont en vigueur à partir du 1^{er} décembre 2006 et peuvent être modifiées sans préavis de notre part.

Les plans établis par nos soins restent notre propriété exclusive ; et leur reproduction est interdite, même quand ceux-ci sont facturés.

Il est rappelé que les plans et objets divers, de toute nature, appartenant à la clientèle ne sont garantis contre aucun risque. Notre responsabilité est exclue, pour tous accidents, détériorations, disparitions, survenus dans nos ateliers ou en cours de transport.

Les marchandises livrées restent notre propriété jusqu'au paiement intégral du prix.

L'acheteur s'oblige personnellement à ne pas disposer par quelque moyen que ce soit, ni en pleine propriété, ni par constitution de gage ou de nantissement des marchandises vendues, avant le paiement intégral du prix.

Les délais d'expédition sont donnés à titre purement indicatif. Ils ne constituent aucun engagement de notre part. Un retard d'expédition sur un délai donné en une circonstance quelconque ne pourra, en aucun cas, constituer motif à des dommages et intérêts d'aucune sorte.

Lorsque les produits sont assemblés suivant le plan et/ou les indications du client, notre responsabilité ne saurait être engagée en cas de défectuosité due à une conception erronée.

Pour toute annulation de commande, soit après une expédition de notre part ou après mise en production du matériel commandé, les frais engagés seront facturés au client. Si la fabrication est achevée, le prix prévu sera facturé.

LIVRAISON

Nos marchandises voyagent toujours aux risques et périls des destinataires quand bien même les matériels sont vendus franco de port. **En cas de manque ou d'avarie à la réception des matériels, le destinataire doit exercer son recours contre le transporteur, dans les formes et délais légaux, (réserves sur le bon de transport + lettre recommandée + une copie à HYDROKIT)** conformément aux articles 105 et 106 du code de commerce.

Pour toutes livraisons en France : Les frais de transport sont facturés selon le montant d'expédition, pour les livraisons du lundi au vendredi, en express le lendemain (petits colis < à 30 kg) et en messagerie (colis < à 800 kg).

Pour toutes livraisons sur l'international : les frais de transports sont facturés selon le poids et le volume de l'expédition.

Pour toutes autres conditions de transport, merci de vous adresser au service commercial.

Les réclamations concernant la qualité de la marchandise à l'exclusion de tout litige de transport, devront être faites immédiatement lors de la livraison ou du retrait en notre établissement, lorsqu'il s'agit d'un défaut apparent, et dans les 8 jours de ladite livraison ou du retrait, lorsqu'il s'agit d'un défaut non apparent au premier abord.

GARANTIE

1) Notre matériel neuf est garanti contre tous défauts de matière et vices de construction pendant un délai de 12 mois à dater du jour de la livraison. A l'expiration de ce délai, la garantie cesse de plein droit.

2) Sont exclus de la garantie :

- les détériorations ou avaries résultant d'une mauvaise utilisation (notamment par insuffisance de soin ou d'entretien ou défaut de conduite), d'un accident, d'un usage anormal ou abusif ou encore due à l'usure normale.
- le matériel transformé, modifié, réparé ou démonté même en partie seulement en dehors de notre connaissance.
- la fourniture de l'huile en cas de perte due à une panne.

3) La garantie se limite à l'échange des pièces reconnues défectueuses par notre Service Après Ventes sans que nous ayions à participer en aucune manière aux frais de main-d'œuvre occasionnés par le démontage et le remontage, ni aux frais et conséquences de l'immobilisation du matériel, ni à la perte d'huile due à une panne.

4) Pour pouvoir invoquer le bénéfice de la garantie, le client doit nous aviser dans les 3 JOURS francs, et par écrit, des vices qu'il impute à son matériel et fournir toutes justifications.

5) La garantie ne s'applique pas si le matériel n'est pas retourné dans l'état où il est tombé en panne, ou s'il a été préalablement déplombé, démonté, réparé, modifié, soit par un tiers, soit par l'utilisateur ou le client.

6) Les pièces seront toujours facturées et ne feront l'objet d'un remboursement qu'après acceptation de la garantie par notre Service Après Ventes.

7) Notre responsabilité est expressément limitée à la garantie ci-dessus définie ; elle ne pourrait être, en aucun cas, engagée en raison d'accidents causés aux personnes et aux choses, même par la suite d'un défaut ou d'un vice de matériel vendu.

RETOUR

1) Tout retour devra être accepté par notre service commercial qui vous communiquera un numéro de retour à mentionner sur le colis.

2) Un double du bon de livraison ou de la facture seront obligatoirement joints au colis.

3) Les pièces présumées défectueuses devront être **retournées FRANCO de port**.

4) Les retours seront acceptés uniquement pour les pièces neuves non montées, ni réparées ou modifiées, soit par un tiers, soit par l'utilisateur ou le client, et cet accord ne pourra concerner que des pièces de moins de 12 mois.

5) **Dans tous les cas, le prix des pièces facturées subira une moins value de 20 %.**

6) Le montant d'un avoir relatif à un retour restera à déduire sur une prochaine facture.

7) **Les frais d'emballage et de transport, à l'aller comme au retour sont à la charge de l'acheteur.**

8) Contestations : en cas de contestations, le tribunal de La Roche-sur-Yon, est le seul compétent. Traités et acceptations de règlement ne font ni novation, ni dérogations aux clauses des juridictions.

PAIEMENT

Le lieu de paiement est à la Roche-sur-Yon. L'acceptation des traites ne déroge pas à cette clause.

- Pour toute 1^{re} commande, le règlement s'entend à réception du colis.
- Un relevé d'identité bancaire ainsi que votre numéro de TVA intra-communautaire et code APE - NAF devront nous être adressés afin de procéder à l'ouverture du compte client.
- Les factures sont payables par traite à 30 jours (échéance le 15 ou le 30 suivant la date de livraison). En application de la loi n° 92- 1442 du 31 décembre 1992, toute somme non payée à son échéance entraînera le paiement de pénalités de retard au taux mentionné au recto. Le non-paiement d'une échéance quelconque entraîne d'autre part, automatiquement, l'exigibilité de la totalité du solde restant dû, et la suppression des livraisons (non seulement pour les contrats et les livraisons dont une échéance en cours n'a pas été payée, mais aussi pour tous les autres contrats en cours qu'ils soient antérieurs, ou postérieurs).

En cas de paiement échelonné, le non-paiement d'une seule échéance entraînera la revendication de la marchandise. Les acomptes déjà perçus nous resteront acquis à titre de dommages et intérêts.

De conventions expresses, nous nous réservons la propriété des marchandises fournies jusqu'au dernier jour de leur parfait paiement, conformément aux termes de la loi n° 80- 335 du 12 mai 1980.

CONTESTATIONS

En cas de litige, tant avec nos fournisseurs qu'avec nos clients, attribution de compétence est faite aux tribunaux de notre siège social.

Conformément à la loi informatique et liberté du 06/01/1978 (art 27), vous disposez d'un droit d'accès et de rectification des données vous concernant.

Si vous ne souhaitez plus recevoir nos publications, écrivez-nous en précisant vos coordonnées à :

HYDROKIT

Rue du Bocage - La Ribotière - 85170 Le Poiré-sur-Vie
ou bien par e-mail à : infohydro@hydrokit.com.



VENSYS POST-EQUIPMENT : la synergie d'un Groupe

Pour accroître votre performance de production :

De la conception à la fabrication,
le Groupe VENSYS vous accompagne dans
la mise en œuvre de solutions personnalisées
pour répondre à vos contraintes.



Équipements hydromécaniques

Ingénierie et fourniture d'équipements
hydromécaniques personnalisés dans des
délais très courts et sur tous types de matériels

- Déport sur pelle de 5 à 29 T,
- Équipement manutention et forestier,
- Équipement long, équipement de démolition.

www.mecanokit.com



Fabrication d'excavatrices de démolition

Fabrication et vente de pelles
de démolition de 30 à 100 tonnes

- Bras de démolition ultra longs,
- Flèches droites,
- Flèches télescopiques,
- Attaches rapides de flèche hydraulique.

www.demlone.com



Négoce de composants hydrauliques et mécaniques

Conception et fabrication
de composants hydrauliques
et mécaniques pour le secteur mobile

- 20 ans d'expérience de négoce,
- Complément de l'offre HYDROKIT OEM,
- Vérins hydrauliques, Pompes,
- Moteurs, Distributeurs...

www.sofydra.com



Solutions électro-hydrauliques

Conception de solutions hydrauliques
et électroniques personnalisées

- Kits Hydrauliques pour matériels TP ou agricoles
en 1^{ère} monte et post-équipement,
- Distribution de composants hydrauliques,
- 15 000 références en stock.

www.hydrokit.com



Solutions sur-mesure en forestier

Conception et fabrication
d'équipements pour le forestier

- Break souches et break souches autonomes,
- Fléco pour pelles ou bull, fabrication
ou reconditionnements,
- Protection, blindage pour tracteurs et pelles,
- Godets...

www.soermatp.com

GROUPE VENSYS POST-EQUIPMENT

- 270 personnes
- 50 M€ de chiffre d'affaires
- 8 sociétés

LES SERVICES +

1 **HYDROKIT répare vos pompes, moteurs à pistons et transmissions hydrostatiques**



Scannez ce code pour voir la vidéo



> Découvrez notre service réparation en vidéo, depuis la réception de votre pompe à sa livraison.

BRUENINGHAUS • HYDROMATIK • REXROTH • POCLAIN • SAUER • DANFOSS • LINDE • DENISON • PARKER / VOLVO • EATON • VICKERS • KAYABA • KAWASAKI • CESSNA • AUTRES...

2 **HYDROKIT effectue sur site le montage de vos kits, sur vos machines**



> L'installation d'un kit clapet de sécurité par notre équipe de monteurs en images !



**KITS DE GRAISSAGE • KITS DE SÉCURITÉ
KITS D'AMÉLIORATION DES PERFORMANCES**



Scannez ce code pour voir la vidéo



Comment
décoder un
flashcode ?

Voir page 233



Rue du Bocage - La Ribotière
85170 LE POIRÉ-SUR-VIE
Tél. : +33 (0)2 51 34 10 10
Fax : +33 (0)2 51 34 12 66
E-mail : infohydro@hydrokit.com
www.hydrokit.com

UNE SOCIÉTÉ
DU GROUPE

